



رصد و تحلیل آمایش جمعیت استان چهارمحال و بختیاری در راستای صیانت از جمعیت کشور

Monitoring And Analysis Of Population In Chaharmahal And Bakhtiari Province In Order To Preserve The Country's Population

فصل نهم: گزارش شهرستان فارس

دی ماه ۱۴۰۰



دانشگاه علوم پزشکی و خدمات بهداشتی درمانی استان چهارمحال و بختیاری و معاونت بهداشتی استان

بِسْمِ اللّٰهِ الرَّحْمٰنِ الرَّحِیْمِ

تهیه کنندگان و مسؤلیت‌ها

فاز صفر طرح رصد جمعیت استان (زمان پایانی: ۱۵-۰۹-۱۴۰۰)

| ردیف | عنوان | مسئول |
|------|---------------------|--|
| ۱ | تدوین پروپوزال | محبوبه دوستی ایرانی و دکتر مهری دوستی ایرانی |
| ۲ | بازنگری پروپوزال | دکتر معصومه معزی، دکتر مهری دوستی ایرانی |
| ۳ | شرکت در جلسه دفاعیه | دکتر مهری دوستی ایرانی |
| ۴ | انجام اصلاحات | دکتر مهری دوستی ایرانی |

فاز اول طرح رصد جمعیت استان (زمان پایانی: ۳۰-۱۰-۱۴۰۰)

| ردیف | عنوان | مسئول |
|------|---|--|
| ۱ | جمع‌آوری داده‌ها | سوسن اصغریان و دکتر پوران خلیفیان |
| ۲ | چک نهایی روابط نوشته‌شده برای محاسبه شاخص‌ها | دکتر معصومه معزی، صدیقه حیدری، دکتر عبدالله محمدیان |
| ۳ | محاسبه شاخص‌ها | محبوبه دوستی ایرانی |
| ۴ | تدوین گزارش اولیه | محبوبه دوستی ایرانی و دکتر مهری دوستی ایرانی |
| ۵ | بازنگری گزارش اولیه | دکتر معصومه معزی، صدیقه حیدری، دکتر عبدالله محمدیان، دکتر فرحناز فردوسیان، دکتر فریبا فتح الهی |
| ۶ | تدوین گزارش نهایی و ارائه نتایج فاز اول به معاونت | دکتر مهری دوستی ایرانی |

فاز دوم طرح رصد جمعیت استان (زمان پایانی: ۳۰-۱۰-۱۴۰۰)

| ردیف | عنوان | مسئول |
|------|---|--|
| ۱ | چک نهایی روابط لازم برای برآورد شاخص‌ها | دکتر معصومه معزی، صدیقه حیدری، دکتر عبدالله محمدیان |
| ۲ | برآورد شاخص‌ها | محبوبه دوستی ایرانی |
| ۳ | تدوین گزارش اولیه | محبوبه دوستی ایرانی و دکتر مهری دوستی ایرانی |
| ۴ | بازنگری گزارش اولیه | دکتر معصومه معزی، صدیقه حیدری، دکتر عبدالله محمدیان، دکتر فرحناز فردوسیان، دکتر مهربان صادقی، دکتر فریبا فتح الهی، مهندس سید راشد جزایری، دکتر پوران خلیفیان، سوسن اصغریان، دکتر علی احمدی |
| ۵ | تدوین گزارش نهایی و ارائه نتایج فاز دوم به معاونت | دکتر مهری دوستی ایرانی |

مشخصات تهیه‌کنندگان

دکتر مه‌ری دوستی ایرانی، دکترای تخصصی پرستاری، عضو هیئت علمی دانشگاه علوم پزشکی شهرکرد

محبوبه دوستی ایرانی، دانشجوی دکترای آمار، دانشگاه صنعتی اصفهان

صدیقه حیدری، کارشناس ارشد جمعیت‌شناسی، کارشناس سلامت باروری واحد بهداشت خانواده مرکز بهداشت شهرستان شهرکرد

دکتر معصومه معزی، دکترای تخصصی پزشکی/پزشکی اجتماعی، عضو هیئت علمی دانشگاه علوم پزشکی شهرکرد

دکتر فریبا فتح‌الهی دهکردی، دکترای تخصصی پزشکی/پزشکی اجتماعی، عضو هیئت علمی دانشگاه علوم پزشکی شهرکرد

دکتر عبدالله محمدیان، دکترای اپیدمیولوژی، عضو هیئت علمی دانشگاه علوم پزشکی شهرکرد

دکتر پوران خلفیان، مدیر گروه سلامت جمعیت، خانواده و مدارس معاونت بهداشتی

سوسن اصغریان، کارشناس بهداشت عمومی و کارشناس مسئول باروری سالم معاونت بهداشتی

دکتر فرحناز فردوسیان، دکترای جامعه‌شناسی، مدرس دانشگاه فرهنگیان و آموزش و پرورش

دکتر مهربان صادقی، دکترای بهداشت محیط، معاون تحقیقات و فناوری دانشگاه علوم پزشکی شهرکرد

مهندس سید راشد جزایری معاون بهداشتی و رئیس مرکز بهداشت استان (اسبق)

دکتر علی احمدی، معاون بهداشتی و رئیس مرکز بهداشت استان، دکترای اپیدمیولوژی، عضو هیئت علمی دانشگاه علوم پزشکی شهرکرد

فهرست مطالب

| | |
|---|----------|
| پیشگفتار | ۱ |
| فصل نهم: گزارش شهرستان فارس | ۳ |
| ۹-۱- برآورد جمعیت شهرستان فارس | ۴ |
| ۹-۱-۱- برآورد جمعیت شهرستان فارس به تفکیک جنسیت | ۷ |
| ۹-۱-۲- برآورد جمعیت شهرستان فارس به تفکیک منطقه سکونت | ۱۰ |
| ۹-۱-۳- برآورد جمعیت مناطق شهری شهرستان فارس به تفکیک جنسیت | ۱۲ |
| ۹-۱-۴- برآورد جمعیت مناطق روستایی شهرستان فارس به تفکیک جنسیت | ۱۵ |
| ۹-۲- نرخ رشد جمعیت شهرستان فارس | ۱۸ |
| ۹-۳- روند تغییر درصد اختصاصی سنی جمعیت شهرستان فارس | ۱۹ |
| ۹-۳-۱- درصد اختصاصی سنی جمعیت شهرستان فارس به تفکیک جنسیت | ۲۱ |
| ۹-۳-۲- درصد اختصاصی سنی جمعیت شهرستان فارس به تفکیک منطقه سکونت | ۲۴ |
| ۹-۳-۳- درصد اختصاصی سنی جمعیت مناطق شهری شهرستان فارس به تفکیک جنسیت | ۲۷ |
| ۹-۳-۴- درصد اختصاصی سنی جمعیت مناطق روستایی شهرستان فارس به تفکیک جنسیت | ۳۰ |
| ۹-۴- گروه‌های سنی عمده جمعیت در شهرستان فارس | ۳۳ |
| ۹-۴-۱- گروه‌های سنی عمده جمعیت در مناطق شهری شهرستان فارس | ۳۵ |
| ۹-۴-۲- گروه‌های سنی عمده جمعیت مناطق روستایی شهرستان فارس | ۳۷ |
| ۹-۵- فازهای گذار جمعیت شهرستان فارس | ۳۹ |
| ۹-۵-۱- فاز کودکی جمعیت شهرستان فارس | ۳۹ |
| ۹-۵-۲- فاز جوانی جمعیت شهرستان فارس | ۴۰ |
| ۹-۵-۳- فاز میان‌سالی جمعیت شهرستان فارس | ۴۲ |
| ۹-۵-۴- فاز سالمندی جمعیت شهرستان فارس | ۴۴ |
| ۹-۵-۵- شاخص ورت‌هایم در شهرستان فارس | ۴۶ |
| ۹-۶- نسبت وابستگی (سرباری) جمعیت در شهرستان فارس | ۴۷ |
| ۹-۷- میانه و میانگین سنی جمعیت در شهرستان فارس | ۵۰ |
| ۹-۸- نسبت جنسی جمعیت در شهرستان فارس | ۵۲ |
| ۹-۹- میزان خام مرگ در شهرستان فارس | ۵۷ |
| ۹-۱۰- میزان اختصاصی سنی مرگ در شهرستان فارس | ۵۹ |
| ۹-۱۰-۱- میزان اختصاصی مرگ در مناطق شهری شهرستان فارس | ۶۱ |
| ۹-۱۰-۲- میزان اختصاصی مرگ مناطق روستایی شهرستان فارس | ۶۳ |
| ۹-۱۱- میزان مرگ‌ومیر کودکان زیر پنج سال در شهرستان فارس | ۶۵ |
| ۹-۱۲- میزان مرگ‌ومیر نوزادان زیر یک ماه در شهرستان فارس | ۶۶ |
| ۹-۱۳- روند تغییرات امید به زندگی در شهرستان فارس | ۶۷ |

- ۶۹-۱۳-۹-۱- روند تغییرات امید به زندگی در مناطق شهری شهرستان فارسان
- ۷۱-۱۳-۹-۲- روند تغییرات امید به زندگی در مناطق روستایی شهرستان فارسان
- ۷۳-۹-۱۴-۱- بررسی الگوی باروری شهرستان فارسان
- ۷۳-۹-۱۴-۱- میزان خام تولد در شهرستان فارسان
- ۷۴-۹-۱۴-۲- میزان باروری عمومی و باروری کل در شهرستان فارسان
- ۷۶-۹-۱۴-۳- میزان باروری نکاحی در شهرستان فارسان
- ۷۷-۹-۱۴-۴- نرخ باروری اختصاصی و کلی در شهرستان فارسان
- ۸۰-۹-۱۴-۵- نسبت جنسی در بدو تولد در شهرستان فارسان
- ۸۱-۹-۱۵-۱- تجدید نسل و جایگزینی در شهرستان فارسان
- ۸۱-۹-۱۵-۱- میزان تجدید نسل ناخالص در شهرستان فارسان
- ۸۱-۹-۱۵-۲- میزان تجدید نسل خالص در شهرستان فارسان
- ۸۲-۹-۱۵-۳- سطح جایگزینی در شهرستان فارسان
- ۸۳-۹-۱۶-۱- توزیع سنی مادران در شهرستان فارسان
- ۸۴-۹-۱۷-۱- میزان تک‌فرزندی و بی‌فرزندی در شهرستان فارسان
- ۸۶-۹-۱۸-۱- درصد زنان در سن باروری در شهرستان فارسان
- ۸۷-۹-۱۹-۱- میزان ناباروری در شهرستان فارسان
- ۸۸-۹-۲۰-۲- روند طلاق و ازدواج در شهرستان فارسان
- ۸۸-۹-۲۰-۱- میانگین سن ازدواج و طلاق در شهرستان فارسان
- ۸۹-۹-۲۰-۲- نرخ طلاق و ازدواج در شهرستان فارسان
- ۹۰-۹-۲۰-۳- نسبت طلاق به ازدواج در شهرستان فارسان
- ۹۱-۹-۲۱-۲- بعد خانوار و تعداد خانوار در شهرستان فارسان

فهرست جداول

- جدول ۱-۹: جمعیت شهرستان فارسان طی سال‌های ۱۳۹۵ تا ۱۴۰۴ ۴
- جدول ۲-۹: جمعیت شهرستان فارسان با فرض مهاجرفرستی ۵
- جدول ۳-۹: جمعیت مردان شهرستان فارسان طی سال‌های ۱۳۹۵ تا ۱۴۰۴ ۷
- جدول ۴-۹: جمعیت زنان شهرستان فارسان طی سال‌های ۱۳۹۵ تا ۱۴۰۴ ۸
- جدول ۵-۹: جمعیت مناطق شهری شهرستان فارسان طی سال‌های ۱۳۹۵ تا ۱۴۰۴ ۱۰
- جدول ۶-۹: جمعیت مناطق روستایی شهرستان فارسان طی سال‌های ۱۳۹۵ تا ۱۴۰۴ ۱۱
- جدول ۷-۹: جمعیت مردان مناطق شهری شهرستان فارسان طی سال‌های ۱۳۹۵ تا ۱۴۰۴ ۱۲
- جدول ۸-۹: جمعیت زنان مناطق شهری شهرستان فارسان طی سال‌های ۱۳۹۵ تا ۱۴۰۴ ۱۳
- جدول ۹-۹: جمعیت مردان مناطق روستایی شهرستان فارسان طی سال‌های ۱۳۹۵ تا ۱۴۰۴ ۱۵
- جدول ۱۰-۹: جمعیت زنان مناطق روستایی شهرستان فارسان طی سال‌های ۱۳۹۵ تا ۱۴۰۴ ۱۶
- جدول ۱۱-۹: نرخ رشد جمعیت شهرستان فارسان در سال‌های ۱۳۹۶ تا ۱۴۰۰ ۱۸
- جدول ۱۲-۹: درصد اختصاصی سنی جمعیت شهرستان فارسان ۱۹
- جدول ۱۳-۹: درصد اختصاصی سنی جمعیت مردان شهرستان فارسان ۲۱
- جدول ۱۴-۹: درصد اختصاصی سنی جمعیت زنان شهرستان فارسان ۲۲
- جدول ۱۵-۹: درصد اختصاصی سنی جمعیت مناطق شهری شهرستان فارسان ۲۴
- جدول ۱۶-۹: درصد اختصاصی سنی جمعیت مناطق روستایی شهرستان فارسان ۲۵
- جدول ۱۷-۹: درصد اختصاصی سنی جمعیت مردان مناطق شهری شهرستان فارسان ۲۷
- جدول ۱۸-۹: درصد اختصاصی سنی جمعیت زنان مناطق شهری شهرستان فارسان ۲۸
- جدول ۱۹-۹: درصد اختصاصی سنی جمعیت مردان مناطق روستایی شهرستان فارسان ۳۰
- جدول ۲۰-۹: درصد اختصاصی سنی جمعیت زنان مناطق روستایی شهرستان فارسان ۳۱
- جدول ۲۱-۹: جمعیت گروه‌های سنی عمده در شهرستان فارسان به تفکیک جنسیت ۳۳
- جدول ۲۲-۹: جمعیت گروه‌های سنی عمده در مناطق شهری شهرستان فارسان به تفکیک جنسیت ۳۵
- جدول ۲۳-۹: جمعیت گروه‌های سنی عمده در مناطق روستایی شهرستان فارسان به تفکیک جنسیت ۳۷
- جدول ۲۴-۹: درصد اختصاصی جمعیت زیر ۱۵ سال شهرستان فارسان طی سال‌های ۱۳۹۵ تا ۱۴۰۴ ۳۹
- جدول ۲۵-۹: درصد اختصاصی جمعیت ۱۵ تا ۲۹ سال شهرستان فارسان طی سال‌های ۱۳۹۵ تا ۱۴۰۴ ۴۰
- جدول ۲۶-۹: درصد اختصاصی جمعیت ۳۰ تا ۶۴ ساله شهرستان فارسان طی سال‌های ۱۳۹۵ تا ۱۴۰۴ ۴۲
- جدول ۲۷-۹: درصد اختصاصی جمعیت ۶۵ سال و بیشتر در شهرستان فارسان طی سال‌های ۱۳۹۵ تا ۱۴۰۴ ۴۴
- جدول ۲۸-۹: نسبت وابستگی (سرباری) جمعیت زیر ۱۵ سال در شهرستان فارسان ۴۷
- جدول ۲۹-۹: نسبت وابستگی (سرباری) جمعیت ۶۵ ساله و بیشتر در شهرستان فارسان ۴۷
- جدول ۳۰-۹: نسبت وابستگی (سرباری) کل در شهرستان فارسان ۴۸
- جدول ۳۱-۹: میانه سنی جمعیت در شهرستان فارسان ۵۰

- جدول ۹-۳۲: میانگین سنی جمعیت در شهرستان فارسان ۵۱
- جدول ۹-۳۳: نسبت جنسی جمعیت شهرستان فارسان طی سال‌های ۱۳۹۵ تا ۱۴۰۴ ۵۲
- جدول ۹-۳۴: نسبت جنسی جمعیت مناطق شهری شهرستان فارسان طی سال‌های ۱۳۹۵ تا ۱۴۰۴ ۵۳
- جدول ۹-۳۵: نسبت جنسی جمعیت مناطق روستایی شهرستان فارسان طی سال‌های ۱۳۹۵ تا ۱۴۰۴ ۵۵
- جدول ۹-۳۶: میزان خام مرگ در شهرستان فارسان ۵۷
- جدول ۹-۳۷: میزان اختصاصی مرگ در شهرستان فارسان طی سال‌های ۱۳۹۵ تا ۱۳۹۹ ۵۹
- جدول ۹-۳۸: میزان اختصاصی مرگ در مناطق شهری شهرستان فارسان طی سال‌های ۱۳۹۵ تا ۱۴۰۴ ۶۱
- جدول ۹-۳۹: میزان اختصاصی مرگ در مناطق روستایی شهرستان فارسان طی سال‌های ۱۳۹۵ تا ۱۴۰۴ ۶۳
- جدول ۹-۴۰: میزان مرگ‌ومیر کودکان زیر پنج سال در شهرستان فارسان ۶۵
- جدول ۹-۴۱: میزان مرگ‌ومیر نوزادان زیر یک ماه در شهرستان فارسان ۶۶
- جدول ۹-۴۲: امید به زندگی مردان و زنان در شهرستان فارسان ۶۷
- جدول ۹-۴۳: امید به زندگی مردان و زنان در مناطق شهری شهرستان فارسان ۶۹
- جدول ۹-۴۴: امید به زندگی مردان و زنان در مناطق روستایی شهرستان فارسان ۷۱
- جدول ۹-۴۵: میزان خام تولد در شهرستان فارسان ۷۳
- جدول ۹-۴۶: میزان باروری عمومی و باروری کل در شهرستان فارسان ۷۴
- جدول ۹-۴۷: نرخ باروری نکاحی در شهرستان فارسان ۷۶
- جدول ۹-۴۸: نرخ باروری اختصاصی و کلی شهرستان فارسان طی سال‌های ۱۳۹۵ تا ۱۳۹۹ به تفکیک مناطق شهری و روستایی ۷۷
- جدول ۹-۴۹: نرخ باروری اختصاصی و کلی شهرستان فارسان طی سال‌های ۱۳۹۵ تا ۱۳۹۹ ۷۷
- جدول ۹-۵۰: نسبت جنسی در بدو تولد شهرستان فارسان به تفکیک مناطق شهری و روستایی ۸۰
- جدول ۹-۵۱: نسبت دخترزایی شهرستان فارسان به تفکیک مناطق شهری و روستایی ۸۰
- جدول ۹-۵۲: میزان تجدید نسل ناخالص شهرستان فارسان ۸۱
- جدول ۹-۵۳: میزان تجدید نسل خالص شهرستان فارسان ۸۱
- جدول ۹-۵۴: میانگین سنی مادران شهرستان فارسان ۸۳
- جدول ۹-۵۵: میانه سنی مادران شهرستان فارسان در تولد اولین فرزند ۸۳
- جدول ۹-۵۶: میزان‌های بی‌فرزندی و تک‌فرزندی در شهرستان فارسان ۸۴
- جدول ۹-۵۷: درصد زنان در سنین باروری در شهرستان فارسان ۸۶
- جدول ۹-۵۸: میزان ناباروری در شهرستان فارسان ۸۷
- جدول ۹-۵۹: میانگین سن ازدواج در شهرستان فارسان ۸۸
- جدول ۹-۶۰: میانگین سن طلاق در شهرستان فارسان ۸۸
- جدول ۹-۶۱: نرخ ناخالص و خالص طلاق در شهرستان فارسان ۸۹
- جدول ۹-۶۲: نرخ ناخالص و خالص ازدواج در شهرستان فارسان ۸۹
- جدول ۹-۶۳: نسبت طلاق به ازدواج در شهرستان فارسان ۹۰

جدول ۹-۶۴: بعد خانوار در شهرستان فارسان ۹۱

جدول ۹-۶۵: برآورد تعداد خانوارها در شهرستان فارسان ۹۱

فهرست شکل‌ها

- شکل ۱-۹: روند تغییرات جمعیت شهرستان فارس طی سال‌های ۱۳۹۵ تا ۱۴۰۴ ۵
- شکل ۲-۹: توزیع سنی جمعیت شهرستان فارس ۶
- شکل ۳-۹: روند تغییرات جمعیت شهرستان فارس طی سال‌های ۱۳۹۵ تا ۱۴۰۴ ۸
- شکل ۴-۹: هرم سنی جمعیت شهرستان فارس در سال ۱۳۹۵ ۹
- شکل ۵-۹: هرم سنی جمعیت شهرستان فارس در سال ۱۴۰۴ ۹
- شکل ۶-۹: روند تغییرات جمعیت شهری و روستایی شهرستان فارس طی سال‌های ۱۳۹۵ تا ۱۴۰۴ ۱۱
- شکل ۷-۹: روند تغییرات جمعیت مردان و زنان مناطق شهری شهرستان فارس طی سال‌های ۱۳۹۵ تا ۱۴۰۴ ۱۳
- شکل ۸-۹: هرم سنی جمعیت مناطق شهری شهرستان فارس در سال ۱۳۹۵ ۱۴
- شکل ۹-۹: هرم سنی جمعیت مناطق شهری شهرستان فارس در سال ۱۴۰۴ ۱۴
- شکل ۱۰-۹: روند تغییرات جمعیت مردان و زنان مناطق روستایی شهرستان فارس طی سال‌های ۱۳۹۵ تا ۱۴۰۴ ۱۶
- شکل ۱۱-۹: هرم سنی جمعیت مناطق روستایی شهرستان فارس سال ۱۳۹۵ ۱۷
- شکل ۱۲-۹: هرم سنی جمعیت مناطق روستایی شهرستان فارس طی سال ۱۴۰۴ ۱۷
- شکل ۱۳-۹: روند تغییر نرخ رشد جمعیت شهرستان فارس در سال‌های ۱۳۹۶ تا ۱۴۰۴ ۱۸
- شکل ۱۴-۹: روند تغییرات درصد اختصاصی سنی جمعیت شهرستان فارس ۲۰
- شکل ۱۵-۹: روند تغییرات درصد اختصاصی سنی جمعیت مردان در شهرستان فارس ۲۳
- شکل ۱۶-۹: روند تغییرات درصد اختصاصی سنی جمعیت زنان در شهرستان فارس ۲۳
- شکل ۱۷-۹: روند تغییرات درصد اختصاصی سنی جمعیت مناطق شهری در شهرستان فارس ۲۶
- شکل ۱۸-۹: روند تغییرات درصد اختصاصی سنی جمعیت مناطق روستایی در شهرستان فارس ۲۶
- شکل ۱۹-۹: روند تغییرات درصد اختصاصی سنی جمعیت مردان در مناطق شهری شهرستان فارس ۲۹
- شکل ۲۰-۹: روند تغییرات درصد اختصاصی سنی جمعیت زنان در مناطق شهری شهرستان فارس ۲۹
- شکل ۲۱-۹: روند تغییرات درصد اختصاصی سنی جمعیت مردان در مناطق روستایی شهرستان فارس ۳۲
- شکل ۲۲-۹: روند تغییرات درصد اختصاصی سنی جمعیت زنان در مناطق روستایی شهرستان فارس ۳۲
- شکل ۲۳-۹: روند تغییرات جمعیت گروه‌های سنی عمده در شهرستان فارس ۳۴
- شکل ۲۴-۹: روند تغییرات جمعیت گروه‌های سنی عمده در مناطق شهری شهرستان فارس ۳۶
- شکل ۲۵-۹: روند تغییرات جمعیت گروه‌های سنی عمده در مناطق روستایی شهرستان فارس ۳۸
- شکل ۲۶-۹: روند تغییرات درصد اختصاصی جمعیت زیر ۱۵ سال شهرستان فارس ۴۰
- شکل ۲۷-۹: روند تغییرات درصد اختصاصی جمعیت ۱۵ تا ۲۹ ساله شهرستان فارس ۴۱
- شکل ۲۸-۹: روند تغییرات درصد اختصاصی جمعیت ۳۰ تا ۶۴ ساله شهرستان فارس ۴۳
- شکل ۲۹-۹: روند تغییرات درصد اختصاصی جمعیت ۶۵ ساله و بیشتر شهرستان فارس ۴۵
- شکل ۳۰-۹: پنجره جمعیتی شهرستان فارس ۴۶
- شکل ۳۱-۹: نسبت وابستگی (سرباری) شهرستان فارس طی سال‌های ۱۳۹۵ تا ۱۴۰۴ ۴۸

- شکل ۹-۳۲: نسبت وابستگی (سرباری) شهرستان فارسان به تفکیک شهر و روستایی طی سال‌های ۱۳۹۵ تا ۱۴۰۴..... ۴۹
- شکل ۹-۳۳: میانه سنی جمعیت شهرستان فارسان ۵۰
- شکل ۹-۳۴: میانگین سنی جمعیت شهرستان فارسان ۵۱
- شکل ۹-۳۵: روند نسبت جنسی در گروه‌های سنی در شهرستان فارسان ۵۳
- شکل ۹-۳۶: روند نسبت جنسی در گروه‌های سنی مختلف در مناطق شهری شهرستان فارسان ۵۴
- شکل ۹-۳۷: روند نسبت جنسی در گروه‌های سنی در مناطق روستایی شهرستان فارسان ۵۶
- شکل ۹-۳۸: روند تغییر میزان خام مرگ در شهرستان فارسان ۵۸
- شکل ۹-۳۹: توزیع سنی میزان اختصاصی سنی مرگ مردان شهرستان فارسان ۶۰
- شکل ۹-۴۰: توزیع سنی میزان اختصاصی سنی مرگ زنان شهرستان فارسان ۶۰
- شکل ۹-۴۱: توزیع سنی میزان اختصاصی سنی مرگ مردان ساکن در مناطق شهری شهرستان فارسان ۶۲
- شکل ۹-۴۲: توزیع سنی میزان اختصاصی سنی مرگ زنان ساکن در مناطق شهری شهرستان فارسان ۶۲
- شکل ۹-۴۳: توزیع سنی میزان اختصاصی سنی مرگ مردان ساکن در مناطق روستایی شهرستان فارسان ۶۴
- شکل ۹-۴۴: توزیع سنی میزان اختصاصی سنی مرگ زنان ساکن در مناطق شهری شهرستان فارسان ۶۴
- شکل ۹-۴۵: میزان مرگ‌ومیر کودکان زیر پنج سال در شهرستان فارسان ۶۵
- شکل ۹-۴۶: میزان مرگ‌ومیر نوزادان زیر یک ماه در شهرستان فارسان ۶۶
- شکل ۹-۴۷: روند تغییرات امید به زندگی در بدو تولد مردان و زنان شهرستان فارسان ۶۸
- شکل ۹-۴۸: روند تغییرات امید به زندگی در بدو تولد مردان و زنان شهرستان فارسان ۷۰
- شکل ۹-۴۹: روند تغییرات امید به زندگی در بدو تولد مردان و زنان در مناطق روستایی شهرستان فارسان ۷۲
- شکل ۹-۵۰: روند میزان خام تولد در شهرستان فارسان ۷۳
- شکل ۹-۵۱: روند میزان باروری عمومی در شهرستان فارسان ۷۵
- شکل ۹-۵۲: روند میزان باروری عمومی و میزان باروری نکاحی در شهرستان فارسان ۷۶
- شکل ۹-۵۳: میزان باروری اختصاصی در شهرستان فارسان ۷۸
- شکل ۹-۵۵: روند تغییرات میزان‌های تک‌فرزندی و بدون فرزند در شهرستان فارسان ۸۵
- شکل ۹-۵۶: درصد زنان در سنین باروری ۸۶
- شکل ۹-۵۷: میزان ناباروری در شهرستان فارسان ۸۷
- شکل ۹-۵۸: نسبت طلاق به ازدواج در شهرستان فارسان ۹۰

پیشگفتار

نرخ باروری کلی یکی از شاخص‌های مهم جمعیت‌شناسی است چراکه اصلی‌ترین پیش‌بینی‌کننده‌ی ساختار سنی و جنسی جامعه در آینده است. امروزه جهان با چالش نرخ باروری پایین و سالمندی جمعیت روبه‌رو است؛ که اثرات جبران‌ناپذیری بر ساختار اقتصادی اجتماعی کشور در سال‌های آتی وارد می‌کند. بریکر و ایبیتسون (۲۰۱۹) در کتابی تحت عنوان سیاره‌ی خالی بر اساس مجموعه‌ای غنی از تحقیقات جمعیت‌شناختی این موضوع را بیان می‌کنند که رشد جمعیت جهانی در آینده نه تنها ممکن است به صفر برسد، بلکه ممکن است در واقع منفی باشد. ایران نیز از قاعده‌ی رشد منفی جمعیت که در جهان فراگیر شده است، مستثنی نیست. طبق گزارش مرکز آمار ایران، رشد جمعیت کشور تا شروع انقلاب اسلامی روندی کاهنده داشته و ناگهان پس از انقلاب اسلامی افزایش یافته است.

پایش وضعیت جمعیتی یکی از مشکلات جهانی آمارهای نوین است و مستلزم بررسی عمیق و همه‌جانبه است. تجزیه و تحلیل ویژگی‌های جمعیتی و روندها یکی از مهم‌ترین نکات در درک آینده جمعیتی یک منطقه خاص و یک کشور به‌طورکلی است. همه‌ی این‌ها در حالی است که جهان در حال حاضر تحت یک بحران ناشی از بیماری همه‌گیر کووید-۱۹ است که نیازها و رفتارهای انسان را دگرگون می‌کند. لذا بر این اساس در راستای سیاست‌های جمعیتی ابلاغ‌شده از سوی مقام معظم رهبری و دستور مقام محترم وزارت در سال ۱۳۹۸، تدوین سند ملی صیانت از جمعیت در دستور کار معاونت بهداشت وزارت متبوع قرار گرفت. کمیته ستادی صیانت از جمعیت به ریاست معاونت بهداشت تشکیل گردید و این سند با ۱۴ راهبرد موردبررسی قرار گرفت و نهایی شد؛ که در جهت اجرایی‌سازی این سند طرحی با هدف رصد دقیق آمایش جمعیت و تحلیل وضعیت موجود طراحی شد و در راستای این طرح، مطالعه‌ی حاضر با هدف رصد دقیق آمایش جمعیت استان چهارمحال و بختیاری در راستای صیانت از جمعیت و در راستای سند ملی صیانت از جمعیت با هدف رصد دقیق آمایش جمعیت و تحلیل وضعیت موجود طراحی شد.

این مطالعه در چهار فاز کلی اجرا می‌شود (فاز اول و دوم: برآورد جمعیت و شاخص‌های جمعیت، باروری، مرگ‌ومیر، خانوار و اقتصادی-اجتماعی؛ فاز سوم: تعیین راهکارهای کوتاه‌مدت، میان‌مدت و بلندمدت ارتقای شاخص‌های جمعیتی؛ فاز چهارم: اولویت‌بندی راهکارهای کوتاه‌مدت، میان‌مدت و بلندمدت ارتقای شاخص‌های جمعیتی). فاز اول و دوم تکمیل شده و گزارش آن در ۱۲ فصل به شرح زیر ارائه شده است.

فصل ۱ و ۲ مقدمات طرح رصد جمعیت استان

فصل ۳ نتایج کل استان در طرح رصد جمعیت استان

فصل ۴ نتایج شهرستان اردل در طرح رصد جمعیت استان

فصل ۵ نتایج شهرستان بروجن در طرح رصد جمعیت استان

- فصل ۶ نتایج شهرستان بن در طرح رصد جمعیت استان
- فصل ۷ نتایج شهرستان سامان در طرح رصد جمعیت استان
- فصل ۸ نتایج شهرستان شهرکرد در طرح رصد جمعیت استان
- فصل ۹ نتایج شهرستان فارسان در طرح رصد جمعیت استان
- فصل ۱۰ نتایج شهرستان کوهرنگ در طرح رصد جمعیت استان
- فصل ۱۱ نتایج شهرستان کیار در طرح رصد جمعیت استان
- فصل ۱۲ نتایج شهرستان لردگان در طرح رصد جمعیت استان

فصل نهم:

گزارش شهرستان فارسان

۹-۱- برآورد جمعیت شهرستان فارس

جمعیت برآورد شده برای شهرستان فارس در جدول ۹-۱ آورده شده است. لازم به ذکر است جمعیت سال ۱۳۹۵ بر اساس نتایج سرشماری آبان ماه سال ۱۳۹۵ در نظر گرفته شده و جمعیت سایر سالها با استفاده از روش مولفه‌ای نسلی و مطابق آنچه در فصل دوم آمده، برآورد شده است.

جدول ۹-۱: جمعیت شهرستان فارس طی سالهای ۱۳۹۵ تا ۱۴۰۴

| سال | | | | | | | | | | گروه سنی (سال) |
|--------|--------|--------|--------|--------|--------|--------|-------|-------|-------|----------------|
| ۱۴۰۴ | ۱۴۰۳ | ۱۴۰۲ | ۱۴۰۱ | ۱۴۰۰ | ۱۳۹۹ | ۱۳۹۸ | ۱۳۹۷ | ۱۳۹۶ | ۱۳۹۵ | |
| ۱۶۱۸ | ۱۶۴۳ | ۱۶۷۰ | ۱۵۷۷ | ۱۴۸۰ | ۱۶۲۲ | ۱۹۱۲ | ۲۱۸۱ | ۲۳۱۴ | ۲۰۸۶ | زیر یکسال |
| ۶۴۸۳ | ۶۳۵۰ | ۶۴۵۵ | ۷۰۰۱ | ۷۹۰۹ | ۸۴۲۷ | ۸۶۵۹ | ۸۴۶۵ | ۸۱۲۳ | ۷۹۳۷ | ۱ تا ۴ |
| ۹۸۰۱ | ۱۰۴۳۵ | ۱۰۶۷۰ | ۱۰۵۴۱ | ۱۰۰۶۴ | ۹۶۹۴ | ۹۲۹۱ | ۹۰۹۵ | ۸۷۷۸ | ۸۴۵۴ | ۵ تا ۹ |
| ۹۷۲۱ | ۹۳۲۹ | ۹۱۱۳ | ۸۷۷۵ | ۸۴۴۴ | ۸۳۱۳ | ۸۰۳۶ | ۷۶۲۰ | ۷۳۱۸ | ۷۰۷۸ | ۱۰ تا ۱۴ |
| ۸۳۱۳ | ۸۰۲۸ | ۷۶۰۸ | ۷۳۰۷ | ۷۰۶۸ | ۶۸۱۵ | ۶۷۸۱ | ۶۷۵۱ | ۶۷۹۰ | ۶۸۶۴ | ۱۵ تا ۱۹ |
| ۶۸۰۳ | ۶۷۶۸ | ۶۷۳۷ | ۶۷۷۵ | ۶۸۴۹ | ۶۸۰۸ | ۶۷۴۷ | ۶۷۹۶ | ۷۱۳۱ | ۷۷۵۹ | ۲۰ تا ۲۴ |
| ۶۷۹۲ | ۶۷۳۰ | ۶۷۷۹ | ۷۱۱۴ | ۷۷۴۱ | ۸۵۶۶ | ۹۳۶۸ | ۱۰۲۵۴ | ۱۰۸۰۰ | ۱۰۸۸۶ | ۲۵ تا ۲۹ |
| ۸۵۵۰ | ۹۳۴۹ | ۱۰۲۳۳ | ۱۰۷۷۸ | ۱۰۸۶۴ | ۱۱۱۴۴ | ۱۱۳۸۵ | ۱۱۳۲۷ | ۱۱۱۳۱ | ۱۰۷۶۵ | ۳۰ تا ۳۴ |
| ۱۱۱۲۰ | ۱۱۳۶۲ | ۱۱۳۰۳ | ۱۱۱۰۸ | ۱۰۷۴۰ | ۱۰۰۹۴ | ۹۲۸۹ | ۸۶۰۰ | ۸۰۴۰ | ۷۶۸۱ | ۳۵ تا ۳۹ |
| ۱۰۰۴۷ | ۹۲۴۸ | ۸۵۶۵ | ۸۰۰۸ | ۷۶۵۰ | ۷۳۰۰ | ۶۹۶۰ | ۶۶۳۵ | ۶۳۴۹ | ۶۱۱۶ | ۴۰ تا ۴۴ |
| ۷۲۵۰ | ۶۹۱۳ | ۶۵۹۳ | ۶۳۱۰ | ۶۰۸۱ | ۵۸۳۷ | ۵۶۰۸ | ۵۳۸۵ | ۵۱۳۸ | ۴۸۸۷ | ۴۵ تا ۴۹ |
| ۵۷۸۹ | ۵۵۶۱ | ۵۳۴۰ | ۵۰۹۱ | ۴۸۴۱ | ۴۵۳۴ | ۴۳۶۵ | ۴۲۷۵ | ۴۱۵۰ | ۴۰۸۳ | ۵۰ تا ۵۴ |
| ۴۴۶۲ | ۴۲۹۲ | ۴۲۰۵ | ۴۰۸۳ | ۴۰۲۱ | ۳۹۸۳ | ۳۸۳۴ | ۳۶۷۱ | ۳۴۹۰ | ۳۲۱۶ | ۵۵ تا ۵۹ |
| ۳۸۶۹ | ۳۷۲۷ | ۳۵۷۱ | ۳۳۹۶ | ۳۱۲۹ | ۲۸۳۷ | ۲۷۵۲ | ۲۵۸۶ | ۲۵۳۸ | ۲۴۸۴ | ۶۰ تا ۶۴ |
| ۲۷۰۳ | ۲۶۱۸ | ۲۴۵۴ | ۲۴۰۲ | ۲۳۵۱ | ۲۲۹۶ | ۲۰۸۶ | ۱۹۹۳ | ۱۷۵۴ | ۱۵۷۷ | ۶۵ تا ۶۹ |
| ۲۱۲۵ | ۱۹۱۴ | ۱۸۱۹ | ۱۵۸۷ | ۱۴۲۷ | ۱۳۷۳ | ۱۲۹۱ | ۱۱۶۵ | ۱۰۹۴ | ۱۰۵۵ | ۷۰ تا ۷۴ |
| ۲۶۸۹ | ۲۵۸۵ | ۲۴۱۳ | ۲۳۱۱ | ۲۳۱۵ | ۲۳۶۳ | ۲۴۳۷ | ۲۳۷۸ | ۲۳۵۱ | ۲۳۵۸ | ۷۵ و بیشتر |
| ۱۰۸۱۳۵ | ۱۰۶۸۵۲ | ۱۰۵۵۲۸ | ۱۰۴۱۶۴ | ۱۰۲۹۷۴ | ۱۰۲۰۰۶ | ۱۰۰۸۰۱ | ۹۹۱۷۷ | ۹۷۲۸۹ | ۹۵۲۸۶ | کل |

مطابق جدول ۹-۱ با فرض بسته بودن جمعیت، جمعیت شهرستان فارس از ۹۵۲۸۶ نفر در سال ۱۳۹۵ به ۱۰۸۱۳۵ نفر در سال ۱۴۰۴ خواهد رسید؛ اما شواهد سرشماری آبان ماه ۱۳۹۵ حاکی از آن است که طی آبان ماه سال ۱۳۹۰ تا آبان ماه ۱۳۹۵ تعداد ۳۱۳۹ به شهرستان فارس وارد و ۷۰۵۶ نفر از آن خارج شدند؛ بنابراین طی این پنج سال شهرستان فارس مهاجرپذیر بوده و سالانه به طور متوسط ۷۸۳ نفر از جمعیت آن به دلیل مهاجرت کاسته شده است. در جدول ۹-۲ برآورد جمعیت در سه حالت برآورد شده است. در الگوی

۱، جمعیت بسته فرض شده است. در الگوی ۲ فرض شده روند مهاجرت ۹۵-۱۳۹۰ تکرار شده باشد و در الگوی ۳ فرض شده به طور متوسط جمعیت خالص مهاجران جابه جا شده شده در شهرستان فارسان به نصف ۹۵-۱۳۹۰ کاهش یافته باشد.

جدول ۹-۲: جمعیت شهرستان فارسان با فرض مهاجرفرستی

| سال | ۱۳۹۵ | ۱۳۹۶ | ۱۳۹۷ | ۱۳۹۸ | ۱۳۹۹ | ۱۴۰۰ | ۱۴۰۱ | ۱۴۰۲ | ۱۴۰۳ | ۱۴۰۴ |
|---------|-------|-------|-------|--------|--------|--------|--------|--------|--------|--------|
| الگوی ۱ | ۹۵۲۸۶ | ۹۷۲۸۹ | ۹۹۱۷۷ | ۱۰۰۸۰۱ | ۱۰۲۰۰۶ | ۱۰۲۹۷۴ | ۱۰۴۱۶۴ | ۱۰۵۵۲۸ | ۱۰۶۸۵۲ | ۱۰۸۱۳۵ |
| الگوی ۲ | ۹۵۲۸۶ | ۹۶۵۰۶ | ۹۷۶۱۱ | ۹۸۴۵۲ | ۹۸۸۷۴ | ۹۹۰۵۹ | ۹۹۴۶۶ | ۱۰۰۰۴۷ | ۱۰۰۵۸۸ | ۱۰۱۰۸۸ |
| الگوی ۳ | ۹۵۲۸۶ | ۹۶۸۹۸ | ۹۸۳۹۴ | ۹۹۶۲۷ | ۱۰۰۴۴۰ | ۱۰۱۰۱۷ | ۱۰۱۸۱۵ | ۱۰۲۷۸۸ | ۱۰۳۷۲۰ | ۱۰۴۶۱۲ |

شکل ۹-۱ روند تغییرات جمعیت تحت دو فرض بسته بودن و مهاجرفرست بودن جمعیت را نشان می دهد.

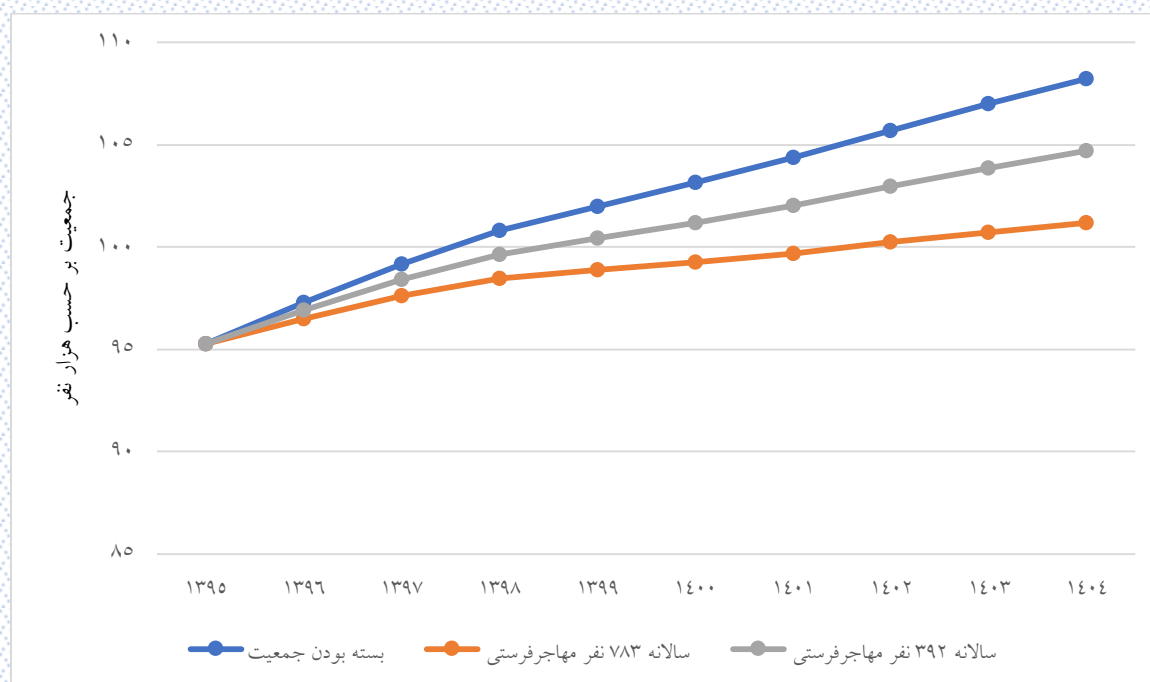

شکل ۹-۱: روند تغییرات جمعیت شهرستان فارسان طی سالهای ۱۳۹۵ تا ۱۴۰۴

همان طور که در شکل ۹-۱ دیده می شود، در هر سه حالت رشد جمعیت شهرستان فارسان صعودی است، اگرچه تحت فرض های مهاجرفرستی رشد جمعیت آرام تر اتفاق می افتد. شکل ۹-۲ توزیع سنی جمعیت را نشان می دهد.

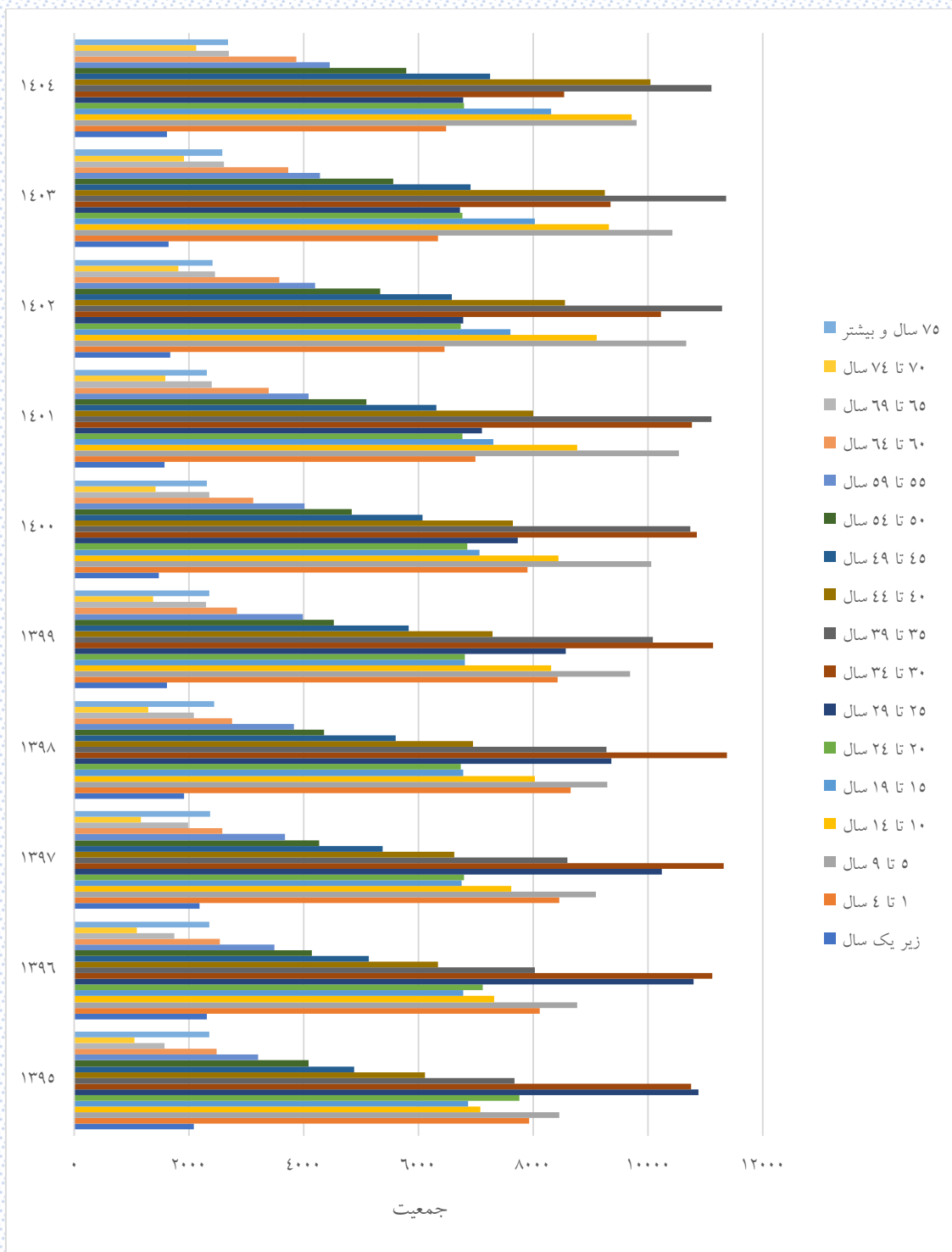

شکل ۹-۲: توزیع سنی جمعیت شهرستان فارس

۹-۱-۱- برآورد جمعیت شهرستان فارسان به تفکیک جنسیت

نتایج برآورد جمعیت مردان و زنان شهرستان فارسان برای سال‌های ۱۳۹۵ تا ۱۴۰۴ به ترتیب در جدول ۳-۹ و جدول ۴-۹ آورده شده است.

جدول ۳-۹: جمعیت مردان شهرستان فارسان طی سال‌های ۱۳۹۵ تا ۱۴۰۴

| سال | | | | | | | | | | گروه سنی (سال) |
|-------|-------|-------|-------|-------|-------|-------|-------|-------|-------|-------------------|
| ۱۴۰۴ | ۱۴۰۳ | ۱۴۰۲ | ۱۴۰۱ | ۱۴۰۰ | ۱۳۹۹ | ۱۳۹۸ | ۱۳۹۷ | ۱۳۹۶ | ۱۳۹۵ | |
| ۸۲۵ | ۸۳۸ | ۸۵۲ | ۸۰۴ | ۷۵۵ | ۸۵۰ | ۱۰۱۳ | ۱۱۶۰ | ۱۱۹۹ | ۱۰۴۹ | زیر یکسال |
| ۳۳۰۳ | ۳۲۵۸ | ۳۳۳۷ | ۳۶۷۵ | ۴۱۷۳ | ۴۳۹۹ | ۴۴۶۲ | ۴۲۹۹ | ۴۱۲۸ | ۴۰۴۴ | ۱ تا ۴ |
| ۵۱۱۷ | ۵۴۰۷ | ۵۴۹۰ | ۵۳۸۸ | ۵۱۰۸ | ۴۹۴۵ | ۴۷۵۱ | ۴۶۷۷ | ۴۴۷۲ | ۴۳۱۸ | ۵ تا ۹ |
| ۴۹۵۶ | ۴۷۶۵ | ۴۶۸۰ | ۴۴۶۶ | ۴۳۱۱ | ۴۲۰۴ | ۴۰۶۴ | ۳۸۵۳ | ۳۶۹۸ | ۳۵۴۵ | ۱۰ تا ۱۴ |
| ۴۱۹۸ | ۴۰۵۵ | ۳۸۴۴ | ۳۶۹۰ | ۳۵۳۹ | ۳۴۵۶ | ۳۴۶۳ | ۳۴۰۰ | ۳۴۰۰ | ۳۴۰۷ | ۱۵ تا ۱۹ |
| ۳۴۴۷ | ۳۴۵۴ | ۳۳۹۱ | ۳۳۹۱ | ۳۳۹۸ | ۳۳۳۹ | ۳۳۲۵ | ۳۳۸۰ | ۳۵۹۳ | ۴۰۰۰ | ۲۰ تا ۲۴ |
| ۳۳۲۹ | ۳۳۱۴ | ۳۳۶۸ | ۳۵۸۰ | ۳۹۸۶ | ۴۵۰۱ | ۴۹۰۸ | ۵۴۰۲ | ۵۷۵۹ | ۵۷۶۲ | ۲۵ تا ۲۹ |
| ۴۴۹۰ | ۴۸۹۳ | ۵۳۸۴ | ۵۷۴۱ | ۵۷۴۶ | ۵۹۰۱ | ۶۰۱۱ | ۵۹۹۶ | ۵۸۶۹ | ۵۷۱۴ | ۳۰ تا ۳۴ |
| ۵۸۹۲ | ۶۰۰۱ | ۵۹۸۴ | ۵۸۵۶ | ۵۶۹۸ | ۵۲۹۲ | ۴۸۹۳ | ۴۵۰۱ | ۴۱۹۴ | ۳۹۸۰ | ۳۵ تا ۳۹ |
| ۵۲۶۷ | ۴۸۶۹ | ۴۴۸۱ | ۴۱۷۶ | ۳۹۶۲ | ۳۸۱۰ | ۳۶۲۲ | ۳۴۵۳ | ۳۲۹۲ | ۳۲۰۹ | ۴۰ تا ۴۴ |
| ۳۷۶۹ | ۳۵۸۵ | ۳۴۲۲ | ۳۲۶۵ | ۳۱۸۵ | ۳۰۴۲ | ۲۹۳۹ | ۲۸۴۰ | ۲۶۸۷ | ۲۵۴۴ | ۴۵ تا ۴۹ |
| ۳۰۱۶ | ۲۹۱۴ | ۲۸۱۴ | ۲۶۵۶ | ۲۵۱۲ | ۲۳۶۷ | ۲۲۶۸ | ۲۲۱۵ | ۲۱۷۲ | ۲۱۲۷ | ۵۰ تا ۵۴ |
| ۲۳۱۶ | ۲۲۱۵ | ۲۱۶۵ | ۲۱۲۷ | ۲۰۸۷ | ۲۰۵۸ | ۱۹۶۱ | ۱۸۶۶ | ۱۷۸۱ | ۱۶۴۱ | ۵۵ تا ۵۹ |
| ۱۹۷۴ | ۱۸۸۵ | ۱۷۹۷ | ۱۷۱۷ | ۱۵۸۲ | ۱۴۱۳ | ۱۳۷۴ | ۱۲۷۱ | ۱۲۱۸ | ۱۱۷۸ | ۶۰ تا ۶۴ |
| ۱۳۳۶ | ۱۳۰۰ | ۱۲۰۰ | ۱۱۴۶ | ۱۱۰۵ | ۱۰۶۹ | ۹۶۱ | ۹۱۷ | ۷۸۳ | ۶۹۰ | ۶۵ تا ۶۹ |
| ۹۸۳ | ۸۷۶ | ۸۲۹ | ۶۹۸ | ۶۱۳ | ۵۸۳ | ۵۴۲ | ۴۹۷ | ۴۸۵ | ۴۶۸ | ۷۰ تا ۷۴ |
| ۱۲۷۳ | ۱۲۱۷ | ۱۱۴۱ | ۱۱۱۷ | ۱۱۳۵ | ۱۱۸۸ | ۱۲۳۲ | ۱۲۰۰ | ۱۱۹۷ | ۱۲۳۰ | ۷۵ و بیشتر |
| ۵۵۴۹۱ | ۵۴۸۴۶ | ۵۴۱۷۹ | ۵۳۴۹۳ | ۵۲۸۹۵ | ۵۲۴۱۷ | ۵۱۷۸۹ | ۵۰۹۲۷ | ۴۹۹۲۷ | ۴۸۹۰۶ | کل |

جدول ۹-۴: جمعیت زنان شهرستان فارس طی سال‌های ۱۳۹۵ تا ۱۴۰۴

| سال | | | | | | | | | | گروه سنی (سال) |
|-------|-------|-------|-------|-------|-------|-------|-------|-------|-------|-------------------|
| ۱۴۰۴ | ۱۴۰۳ | ۱۴۰۲ | ۱۴۰۱ | ۱۴۰۰ | ۱۳۹۹ | ۱۳۹۸ | ۱۳۹۷ | ۱۳۹۶ | ۱۳۹۵ | زیر یکسال |
| ۷۹۳ | ۸۰۵ | ۸۱۸ | ۷۷۳ | ۷۲۵ | ۷۷۲ | ۸۹۹ | ۱۰۲۱ | ۱۱۱۵ | ۱۰۳۷ | ۱ تا ۴ |
| ۳۱۸۰ | ۳۰۹۲ | ۳۱۱۸ | ۳۳۲۶ | ۳۷۳۶ | ۴۰۲۸ | ۴۱۹۷ | ۴۱۶۶ | ۳۹۹۵ | ۳۸۹۳ | ۵ تا ۹ |
| ۴۶۸۴ | ۵۰۲۸ | ۵۱۸۰ | ۵۱۵۳ | ۴۹۵۶ | ۴۷۴۹ | ۴۵۴۰ | ۴۴۱۸ | ۴۳۰۶ | ۴۱۳۶ | ۱۰ تا ۱۴ |
| ۴۷۶۵ | ۴۵۶۴ | ۴۴۳۳ | ۴۳۰۹ | ۴۱۳۳ | ۴۱۰۹ | ۳۹۷۲ | ۳۷۶۷ | ۳۶۲۰ | ۳۵۳۳ | ۱۵ تا ۱۹ |
| ۴۱۱۵ | ۳۹۷۳ | ۳۷۶۴ | ۳۶۱۷ | ۳۵۲۹ | ۳۳۵۹ | ۳۳۱۸ | ۳۳۵۱ | ۳۳۹۰ | ۳۴۵۷ | ۲۰ تا ۲۴ |
| ۳۳۵۶ | ۳۳۱۴ | ۳۳۴۶ | ۳۳۸۴ | ۳۴۵۱ | ۳۴۶۹ | ۳۴۲۲ | ۳۴۱۶ | ۳۵۳۸ | ۳۷۵۹ | ۲۵ تا ۲۹ |
| ۳۴۶۳ | ۳۴۱۶ | ۳۴۱۱ | ۳۵۳۴ | ۳۷۵۵ | ۴۰۶۵ | ۴۴۶۰ | ۴۸۵۲ | ۵۰۴۱ | ۵۱۲۴ | ۳۰ تا ۳۴ |
| ۴۰۶۰ | ۴۴۵۶ | ۴۸۴۹ | ۵۰۳۷ | ۵۱۱۸ | ۵۲۴۳ | ۵۳۷۴ | ۵۳۳۱ | ۵۲۶۲ | ۵۰۵۱ | ۳۵ تا ۳۹ |
| ۵۲۲۸ | ۵۳۶۱ | ۵۳۱۹ | ۵۲۵۲ | ۵۰۴۲ | ۴۸۰۲ | ۴۳۹۶ | ۴۰۹۹ | ۳۸۴۶ | ۳۷۰۱ | ۴۰ تا ۴۴ |
| ۴۷۸۰ | ۴۳۶۹ | ۴۰۸۴ | ۳۸۳۲ | ۳۶۸۸ | ۳۴۹۰ | ۳۳۳۸ | ۳۱۸۲ | ۳۰۵۷ | ۲۹۰۷ | ۴۵ تا ۴۹ |
| ۳۴۸۱ | ۳۳۲۸ | ۳۱۷۱ | ۳۰۴۵ | ۲۸۹۶ | ۲۷۹۵ | ۲۶۶۹ | ۲۵۴۵ | ۲۴۵۱ | ۲۳۴۳ | ۵۰ تا ۵۴ |
| ۲۷۷۳ | ۲۶۴۷ | ۲۵۲۶ | ۲۴۳۵ | ۲۳۲۹ | ۲۱۶۷ | ۲۰۹۷ | ۲۰۶۰ | ۱۹۷۸ | ۱۹۵۶ | ۵۵ تا ۵۹ |
| ۲۱۴۶ | ۲۰۷۷ | ۲۰۴۰ | ۱۹۵۶ | ۱۹۳۴ | ۱۹۲۵ | ۱۸۷۳ | ۱۸۰۵ | ۱۷۰۹ | ۱۵۷۵ | ۶۰ تا ۶۴ |
| ۱۸۹۵ | ۱۸۴۲ | ۱۷۷۴ | ۱۶۷۹ | ۱۵۴۷ | ۱۴۲۴ | ۱۳۷۸ | ۱۳۱۵ | ۱۳۲۰ | ۱۳۰۶ | ۶۵ تا ۶۹ |
| ۱۳۶۷ | ۱۳۱۸ | ۱۲۵۴ | ۱۲۵۶ | ۱۲۴۶ | ۱۲۲۷ | ۱۱۲۵ | ۱۰۷۶ | ۹۷۱ | ۸۸۷ | ۷۰ تا ۷۴ |
| ۱۱۴۲ | ۱۰۳۸ | ۹۹۰ | ۸۸۹ | ۸۱۴ | ۷۹۰ | ۷۴۹ | ۶۶۸ | ۶۰۹ | ۵۸۷ | ۷۵ و بیشتر |
| ۱۴۱۶ | ۱۳۶۸ | ۱۲۷۲ | ۱۱۹۴ | ۱۱۸۰ | ۱۱۷۵ | ۱۲۰۵ | ۱۱۷۸ | ۱۱۵۴ | ۱۱۲۸ | کل |
| ۵۲۶۴۴ | ۵۲۰۰۶ | ۵۱۳۴۹ | ۵۰۶۷۱ | ۵۰۰۷۹ | ۴۹۵۸۹ | ۴۹۰۱۲ | ۴۸۲۵۰ | ۴۷۳۶۲ | ۴۶۳۸۰ | |

شکل ۹-۳ روند تغییرات جمعیت مردان و زنان را در سال‌های مورد بررسی نشان می‌دهد.

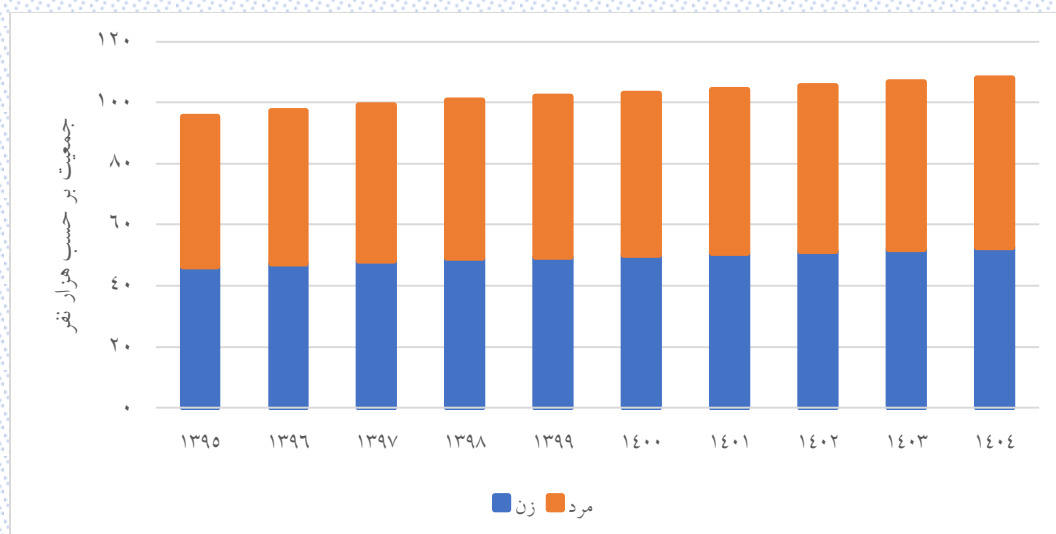

شکل ۹-۳: روند تغییرات جمعیت شهرستان فارس طی سال‌های ۱۳۹۵ تا ۱۴۰۴

شکل ۹-۴ و ۹-۵ هرم سنی جمعیت را در دو سال ۱۳۹۵ و ۱۴۰۴ نشان می‌دهند (خطوط عمودی روی نمودارهای زیر بر اساس ۲۰۰۰ نفر رسم شده است).

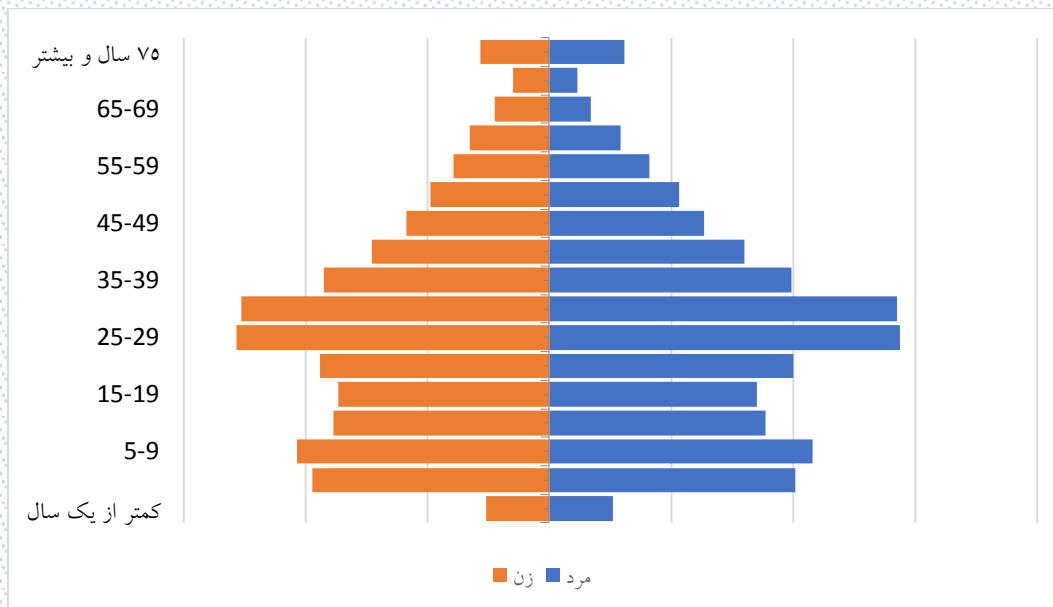

شکل ۹-۴: هرم سنی جمعیت شهرستان فارس در سال ۱۳۹۵

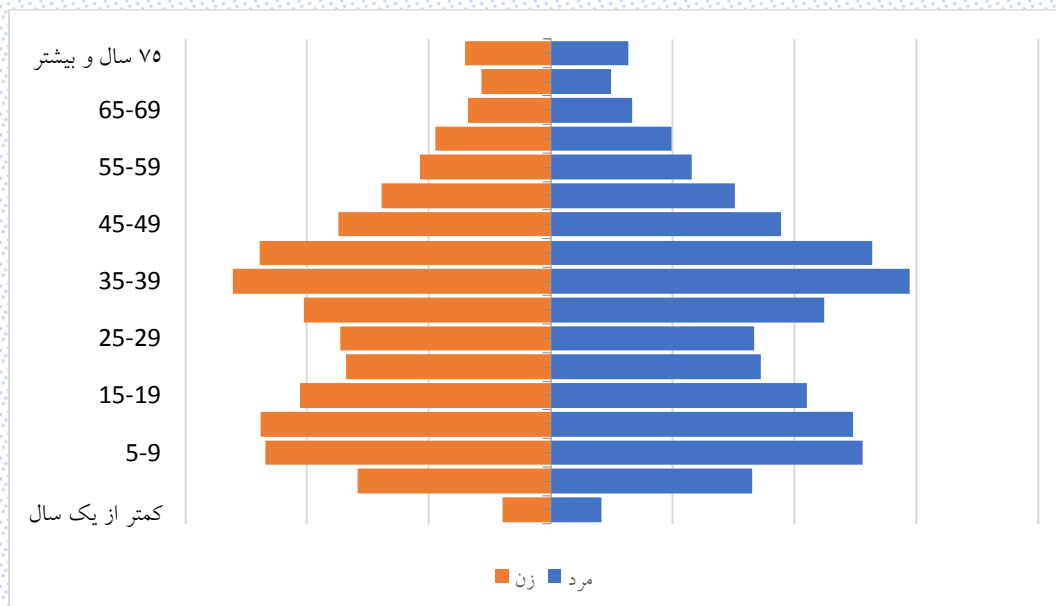

شکل ۹-۵: هرم سنی جمعیت شهرستان فارس در سال ۱۴۰۴

مطابق شکل ۹-۵، پیک جمعیت شهرستان فارس در سال ۱۴۰۴ در میان‌سالی قرار خواهد گرفت.

۹-۱-۲- برآورد جمعیت شهرستان فارسان به تفکیک منطقه سکونت

جمعیت شهرستان فارسان به تفکیک مناطق شهری و روستایی برای سال‌های ۱۳۹۵ تا ۱۴۰۴ به ترتیب در جدول ۹-۵ و ۹-۶ آورده شده است.

جدول ۹-۵: جمعیت مناطق شهری شهرستان فارسان طی سال‌های ۱۳۹۵ تا ۱۴۰۴

| سال | | | | | | | | | | گروه سنی (سال) |
|-------|-------|-------|-------|-------|-------|-------|-------|-------|-------|-------------------|
| ۱۴۰۴ | ۱۴۰۳ | ۱۴۰۲ | ۱۴۰۱ | ۱۴۰۰ | ۱۳۹۹ | ۱۳۹۸ | ۱۳۹۷ | ۱۳۹۶ | ۱۳۹۵ | زیر یکسال |
| ۱۴۲۴ | ۱۴۴۵ | ۱۴۶۸ | ۱۳۷۹ | ۱۲۸۶ | ۱۴۱۸ | ۱۶۰۸ | ۱۷۵۱ | ۱۸۸۵ | ۱۶۸۹ | ۱ تا ۴ |
| ۵۶۷۴ | ۵۵۳۹ | ۵۶۲۳ | ۵۹۲۴ | ۶۵۶۵ | ۶۸۶۷ | ۷۰۰۴ | ۶۸۵۱ | ۶۵۵۲ | ۶۳۹۹ | ۵ تا ۹ |
| ۸۰۹۱ | ۸۵۱۵ | ۸۵۷۲ | ۸۴۹۲ | ۸۱۰۸ | ۷۷۹۸ | ۷۴۳۶ | ۷۳۰۷ | ۷۰۶۸ | ۶۸۱۶ | ۱۰ تا ۱۴ |
| ۷۷۹۸ | ۷۴۵۳ | ۷۳۱۴ | ۷۰۶۱ | ۶۸۰۶ | ۶۶۹۱ | ۶۵۰۹ | ۶۱۵۸ | ۵۸۷۵ | ۵۶۶۳ | ۱۵ تا ۱۹ |
| ۶۶۸۵ | ۶۴۹۹ | ۶۱۴۶ | ۵۸۶۴ | ۵۶۵۳ | ۵۴۸۰ | ۵۴۱۵ | ۵۳۷۷ | ۵۴۵۶ | ۵۵۱۵ | ۲۰ تا ۲۴ |
| ۵۴۶۹ | ۵۴۰۳ | ۵۳۶۴ | ۵۴۴۲ | ۵۵۰۱ | ۵۴۸۷ | ۵۴۷۸ | ۵۵۳۸ | ۵۷۷۹ | ۶۲۶۷ | ۲۵ تا ۲۹ |
| ۵۴۷۷ | ۵۴۶۶ | ۵۵۲۵ | ۵۷۶۵ | ۶۲۵۲ | ۶۸۶۷ | ۷۴۵۶ | ۸۱۶۱ | ۸۵۴۱ | ۸۶۶۰ | ۳۰ تا ۳۴ |
| ۶۸۵۲ | ۷۴۳۹ | ۸۱۴۲ | ۸۵۲۲ | ۸۶۴۱ | ۸۸۴۵ | ۹۰۵۱ | ۸۹۶۶ | ۸۸۷۲ | ۸۵۳۹ | ۳۵ تا ۳۹ |
| ۸۸۲۱ | ۹۰۲۸ | ۸۹۴۳ | ۸۸۴۹ | ۸۵۱۵ | ۸۰۵۳ | ۷۴۲۹ | ۶۸۷۱ | ۶۴۲۴ | ۶۱۴۰ | ۴۰ تا ۴۴ |
| ۸۰۱۸ | ۷۳۹۷ | ۶۸۴۲ | ۶۳۹۶ | ۶۱۱۳ | ۵۸۱۴ | ۵۵۴۵ | ۵۳۳۹ | ۵۰۸۶ | ۴۸۹۴ | ۴۵ تا ۴۹ |
| ۵۷۶۸ | ۵۵۰۱ | ۵۳۰۱ | ۵۰۵۱ | ۴۸۶۲ | ۴۶۴۹ | ۴۴۸۱ | ۴۲۸۵ | ۴۰۹۷ | ۳۸۹۸ | ۵۰ تا ۵۴ |
| ۴۶۱۲ | ۴۴۴۵ | ۴۲۵۰ | ۴۰۵۹ | ۳۸۶۱ | ۳۶۴۱ | ۳۴۹۵ | ۳۳۹۶ | ۳۳۰۰ | ۳۲۵۹ | ۵۵ تا ۵۹ |
| ۳۵۷۶ | ۳۴۳۰ | ۳۳۳۵ | ۳۲۴۳ | ۳۲۰۶ | ۳۱۵۸ | ۳۰۲۳ | ۲۹۱۱ | ۲۷۶۲ | ۲۵۲۳ | ۶۰ تا ۶۴ |
| ۳۰۷۳ | ۲۹۴۲ | ۲۸۳۳ | ۲۶۸۶ | ۲۴۵۳ | ۲۲۲۴ | ۲۱۵۳ | ۲۰۲۴ | ۱۹۶۳ | ۱۹۱۹ | ۶۵ تا ۶۹ |
| ۲۱۲۷ | ۲۰۵۲ | ۱۹۲۰ | ۱۸۵۶ | ۱۸۱۵ | ۱۷۷۹ | ۱۶۰۹ | ۱۵۴۳ | ۱۳۷۴ | ۱۲۲۶ | ۷۰ تا ۷۴ |
| ۱۶۴۹ | ۱۴۷۵ | ۱۴۰۵ | ۱۲۴۱ | ۱۱۰۶ | ۱۰۵۵ | ۱۰۰۱ | ۸۸۴ | ۸۲۹ | ۸۱۳ | ۷۵ و بیشتر |
| ۱۹۹۸ | ۱۹۱۷ | ۱۷۶۵ | ۱۶۸۴ | ۱۷۰۲ | ۱۷۵۲ | ۱۸۱۱ | ۱۷۶۹ | ۱۷۴۶ | ۱۷۴۲ | کل |
| ۸۷۱۱۲ | ۸۵۹۴۶ | ۸۴۷۴۸ | ۸۳۵۱۴ | ۸۲۴۴۵ | ۸۱۵۷۸ | ۸۰۵۰۴ | ۷۹۱۳۱ | ۷۷۶۰۹ | ۷۵۹۶۲ | |

جدول ۶-۹: جمعیت مناطق روستایی شهرستان فارس طی سالهای ۱۳۹۵ تا ۱۴۰۴

| سال | | | | | | | | | | گروه سنی (سال) |
|-------|-------|-------|-------|-------|-------|-------|-------|-------|-------|-------------------|
| ۱۴۰۴ | ۱۴۰۳ | ۱۴۰۲ | ۱۴۰۱ | ۱۴۰۰ | ۱۳۹۹ | ۱۳۹۸ | ۱۳۹۷ | ۱۳۹۶ | ۱۳۹۵ | |
| ۱۹۴ | ۱۹۸ | ۲۰۲ | ۱۹۸ | ۱۹۴ | ۲۰۴ | ۳۰۴ | ۴۳۰ | ۴۲۹ | ۳۹۷ | زیر یکسال |
| ۸۰۹ | ۸۱۱ | ۸۳۲ | ۱۰۷۷ | ۱۳۴۴ | ۱۵۶۰ | ۱۶۵۵ | ۱۶۱۴ | ۱۵۷۱ | ۱۵۳۸ | ۱ تا ۴ |
| ۱۷۱۰ | ۱۹۲۰ | ۲۰۹۸ | ۲۰۴۹ | ۱۹۵۶ | ۱۸۹۶ | ۱۸۵۵ | ۱۷۸۸ | ۱۷۱۰ | ۱۶۳۸ | ۵ تا ۹ |
| ۱۹۲۳ | ۱۸۷۶ | ۱۷۹۹ | ۱۷۱۴ | ۱۶۳۸ | ۱۶۲۲ | ۱۵۲۷ | ۱۴۶۲ | ۱۴۴۳ | ۱۴۱۵ | ۱۰ تا ۱۴ |
| ۱۶۲۸ | ۱۵۲۹ | ۱۴۶۲ | ۱۴۴۳ | ۱۴۱۵ | ۱۳۳۵ | ۱۳۶۶ | ۱۳۷۴ | ۱۳۳۴ | ۱۳۴۹ | ۱۵ تا ۱۹ |
| ۱۳۳۴ | ۱۳۶۵ | ۱۳۷۳ | ۱۳۳۳ | ۱۳۴۸ | ۱۳۲۱ | ۱۲۶۹ | ۱۲۵۸ | ۱۳۵۲ | ۱۴۹۲ | ۲۰ تا ۲۴ |
| ۱۳۱۵ | ۱۲۶۴ | ۱۲۵۴ | ۱۳۴۹ | ۱۴۸۹ | ۱۶۹۹ | ۱۹۱۲ | ۲۰۹۳ | ۲۲۵۹ | ۲۲۲۶ | ۲۵ تا ۲۹ |
| ۱۶۹۸ | ۱۹۱۰ | ۲۰۹۱ | ۲۲۵۶ | ۲۲۲۳ | ۲۲۹۹ | ۲۳۳۴ | ۲۳۶۱ | ۲۲۵۹ | ۲۲۲۶ | ۳۰ تا ۳۴ |
| ۲۲۹۹ | ۲۳۳۴ | ۲۳۶۰ | ۲۲۵۹ | ۲۲۲۵ | ۲۰۴۱ | ۱۸۶۰ | ۱۷۲۹ | ۱۶۱۶ | ۱۵۴۱ | ۳۵ تا ۳۹ |
| ۲۰۲۹ | ۱۸۵۱ | ۱۷۲۳ | ۱۶۱۲ | ۱۵۳۷ | ۱۴۸۶ | ۱۴۱۵ | ۱۲۹۶ | ۱۲۶۳ | ۱۲۲۲ | ۴۰ تا ۴۴ |
| ۱۴۸۲ | ۱۴۱۲ | ۱۲۹۲ | ۱۲۵۹ | ۱۲۱۹ | ۱۱۸۸ | ۱۱۲۷ | ۱۱۰۰ | ۱۰۴۱ | ۹۸۹ | ۴۵ تا ۴۹ |
| ۱۱۷۷ | ۱۱۱۶ | ۱۰۹۰ | ۱۰۳۲ | ۹۸۰ | ۸۹۳ | ۸۷۰ | ۸۷۹ | ۸۵۰ | ۸۲۴ | ۵۰ تا ۵۴ |
| ۸۸۶ | ۸۶۲ | ۸۷۰ | ۸۴۰ | ۸۱۵ | ۸۲۵ | ۸۱۱ | ۷۶۰ | ۷۲۸ | ۶۹۳ | ۵۵ تا ۵۹ |
| ۷۹۶ | ۷۸۵ | ۷۳۸ | ۷۱۰ | ۶۷۶ | ۶۱۳ | ۵۹۹ | ۵۶۲ | ۵۷۵ | ۵۶۵ | ۶۰ تا ۶۴ |
| ۵۷۶ | ۵۶۶ | ۵۳۴ | ۵۴۶ | ۵۳۶ | ۵۱۷ | ۴۷۷ | ۴۵۰ | ۳۸۰ | ۳۵۱ | ۶۵ تا ۶۹ |
| ۴۷۶ | ۴۳۹ | ۴۱۴ | ۳۴۶ | ۳۲۱ | ۳۱۸ | ۲۹۰ | ۲۸۱ | ۲۶۵ | ۲۴۲ | ۷۰ تا ۷۴ |
| ۶۹۱ | ۶۶۸ | ۶۴۸ | ۶۲۷ | ۶۱۳ | ۶۱۱ | ۶۲۶ | ۶۰۹ | ۶۰۵ | ۶۱۶ | ۷۵ و بیشتر |
| ۲۱۰۲۳ | ۲۰۹۰۶ | ۲۰۷۸۰ | ۲۰۶۵۰ | ۲۰۵۲۹ | ۲۰۴۲۸ | ۲۰۲۹۷ | ۲۰۰۴۶ | ۱۹۶۸۰ | ۱۹۳۲۴ | کل |

شکل ۶-۹: روند تغییرات جمعیت شهری و روستایی را در سالهای مورد بررسی نشان می دهد.

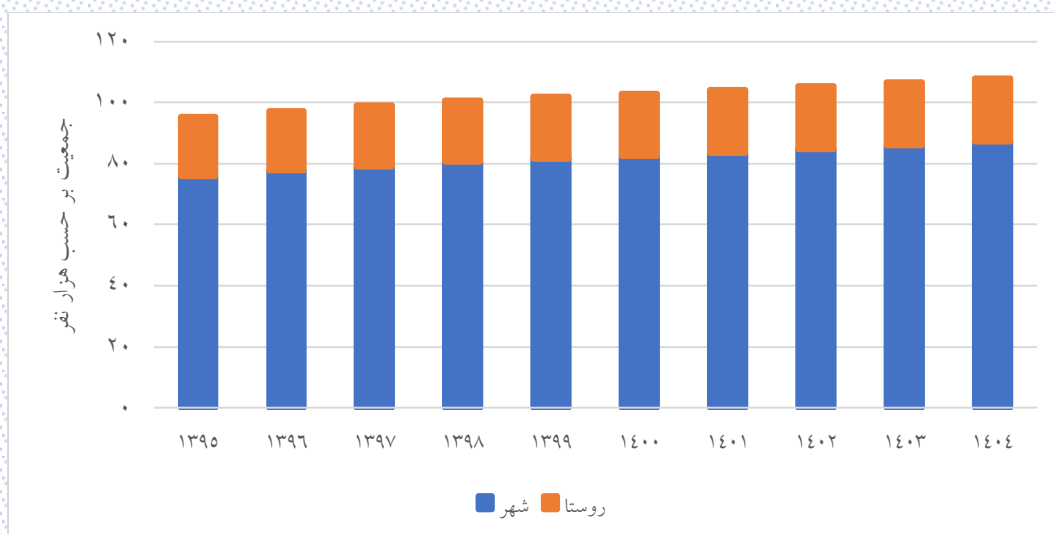

شکل ۶-۹: روند تغییرات جمعیت شهری و روستایی شهرستان فارس طی سالهای ۱۳۹۵ تا ۱۴۰۴

۹-۱-۳- برآورد جمعیت مناطق شهری شهرستان فارسان به تفکیک جنسیت

نتایج برآورد جمعیت مردان و زنان مناطق شهری شهرستان فارسان برای سال‌های ۱۳۹۵ تا ۱۴۰۴ به ترتیب در جدول ۷-۹ و ۸-۹ آورده شده است.

جدول ۷-۹: جمعیت مردان مناطق شهری شهرستان فارسان طی سال‌های ۱۳۹۵ تا ۱۴۰۴

| سال | | | | | | | | | | گروه سنی (سال) |
|-------|-------|-------|-------|-------|-------|-------|-------|-------|-------|-------------------|
| ۱۴۰۴ | ۱۴۰۳ | ۱۴۰۲ | ۱۴۰۱ | ۱۴۰۰ | ۱۳۹۹ | ۱۳۹۸ | ۱۳۹۷ | ۱۳۹۶ | ۱۳۹۵ | |
| ۷۲۶ | ۷۳۷ | ۷۴۹ | ۷۰۳ | ۶۵۶ | ۷۳۸ | ۸۴۳ | ۹۲۸ | ۹۷۳ | ۸۳۱ | زیر یکسال |
| ۲۸۹۰ | ۲۸۳۸ | ۲۸۹۳ | ۳۰۸۶ | ۳۴۴۴ | ۳۵۵۲ | ۳۵۷۹ | ۳۴۵۲ | ۳۲۸۷ | ۳۲۳۸ | ۱ تا ۴ |
| ۴۱۸۷ | ۴۳۷۲ | ۴۳۸۰ | ۴۲۹۹ | ۴۰۷۳ | ۳۹۶۱ | ۳۷۹۴ | ۳۷۵۷ | ۳۶۲۴ | ۳۴۹۹ | ۵ تا ۹ |
| ۳۹۵۸ | ۳۷۹۸ | ۳۷۵۴ | ۳۶۱۶ | ۳۴۹۲ | ۳۳۹۸ | ۳۳۰۴ | ۳۱۱۶ | ۲۹۷۱ | ۲۸۴۶ | ۱۰ تا ۱۴ |
| ۳۳۸۹ | ۳۲۹۴ | ۳۱۰۷ | ۲۹۶۳ | ۲۸۴۰ | ۲۷۹۷ | ۲۷۷۷ | ۲۷۳۱ | ۲۷۴۳ | ۲۷۳۹ | ۱۵ تا ۱۹ |
| ۲۷۸۹ | ۲۷۶۹ | ۲۷۲۳ | ۲۷۳۵ | ۲۷۳۱ | ۲۶۸۷ | ۲۶۹۱ | ۲۷۴۱ | ۲۸۹۶ | ۳۲۲۵ | ۲۰ تا ۲۴ |
| ۲۶۷۹ | ۲۶۸۲ | ۲۷۳۱ | ۲۸۸۵ | ۳۲۱۳ | ۳۵۹۰ | ۳۸۹۴ | ۴۲۸۷ | ۴۵۳۵ | ۴۵۴۶ | ۲۵ تا ۲۹ |
| ۳۵۸۱ | ۳۸۸۲ | ۴۲۷۲ | ۴۵۲۰ | ۴۵۳۲ | ۴۶۳۶ | ۴۷۴۷ | ۴۷۱۲ | ۴۶۶۱ | ۴۵۲۹ | ۳۰ تا ۳۴ |
| ۴۶۲۸ | ۴۷۳۸ | ۴۷۰۱ | ۴۶۴۸ | ۴۵۱۴ | ۴۲۱۳ | ۳۹۰۰ | ۳۵۷۸ | ۳۳۱۱ | ۳۱۵۲ | ۳۵ تا ۳۹ |
| ۴۱۹۶ | ۳۸۸۲ | ۳۵۶۲ | ۳۲۹۶ | ۳۱۳۷ | ۳۰۲۷ | ۲۸۶۹ | ۲۷۶۵ | ۲۶۵۰ | ۲۵۶۱ | ۴۰ تا ۴۴ |
| ۲۹۸۹ | ۲۸۳۴ | ۲۷۳۶ | ۲۶۲۵ | ۲۵۳۸ | ۲۴۱۶ | ۲۳۴۷ | ۲۲۵۵ | ۲۱۳۸ | ۲۰۳۵ | ۴۵ تا ۴۹ |
| ۲۳۹۴ | ۲۳۲۶ | ۲۲۳۴ | ۲۱۱۳ | ۲۰۱۰ | ۱۸۹۸ | ۱۸۲۴ | ۱۷۷۳ | ۱۷۳۰ | ۱۶۹۸ | ۵۰ تا ۵۴ |
| ۱۸۴۹ | ۱۷۷۵ | ۱۷۲۸ | ۱۶۹۱ | ۱۶۶۴ | ۱۶۴۱ | ۱۵۴۲ | ۱۴۸۰ | ۱۴۱۷ | ۱۳۰۱ | ۵۵ تا ۵۹ |
| ۱۵۷۴ | ۱۴۸۲ | ۱۴۲۵ | ۱۳۶۵ | ۱۲۵۴ | ۱۱۰۸ | ۱۰۸۲ | ۱۰۰۳ | ۹۵۹ | ۹۱۹ | ۶۰ تا ۶۴ |
| ۱۰۴۷ | ۱۰۲۲ | ۹۴۳ | ۸۹۸ | ۸۵۹ | ۸۴۳ | ۷۴۸ | ۷۱۷ | ۶۱۲ | ۵۴۳ | ۶۵ تا ۶۹ |
| ۷۷۹ | ۶۸۳ | ۶۴۶ | ۵۴۳ | ۴۷۹ | ۴۵۵ | ۴۳۲ | ۳۸۱ | ۳۷۹ | ۳۷۱ | ۷۰ تا ۷۴ |
| ۹۳۹ | ۸۹۹ | ۸۳۱ | ۸۱۴ | ۸۲۹ | ۸۷۲ | ۹۰۶ | ۸۸۳ | ۸۷۹ | ۸۹۱ | ۷۵ و بیشتر |
| ۴۴۵۹۴ | ۴۴۰۱۳ | ۴۳۴۱۵ | ۴۲۸۰۰ | ۴۲۲۶۵ | ۴۱۸۳۲ | ۴۱۲۷۹ | ۴۰۵۶۶ | ۳۹۷۶۵ | ۳۸۹۲۴ | کل |

جدول ۸-۹: جمعیت زنان مناطق شهری شهرستان فارس طی سالهای ۱۳۹۵ تا ۱۴۰۴

| سال | | | | | | | | | | گروه سنی (سال) |
|-------|-------|-------|-------|-------|-------|-------|-------|-------|-------|-------------------|
| ۱۴۰۴ | ۱۴۰۳ | ۱۴۰۲ | ۱۴۰۱ | ۱۴۰۰ | ۱۳۹۹ | ۱۳۹۸ | ۱۳۹۷ | ۱۳۹۶ | ۱۳۹۵ | |
| ۶۹۸ | ۷۰۸ | ۷۱۹ | ۶۷۶ | ۶۳۰ | ۶۸۰ | ۷۶۵ | ۸۲۳ | ۹۱۲ | ۸۵۸ | زیر یکسال |
| ۲۷۸۴ | ۲۷۰۱ | ۲۷۳۰ | ۲۸۳۸ | ۳۱۲۱ | ۳۳۱۵ | ۳۴۲۵ | ۳۳۹۹ | ۳۲۶۵ | ۳۱۶۱ | ۱ تا ۴ |
| ۳۹۰۴ | ۴۱۴۳ | ۴۱۹۲ | ۴۱۹۳ | ۴۰۳۵ | ۳۸۳۷ | ۳۶۴۲ | ۳۵۵۰ | ۳۴۴۴ | ۳۳۱۷ | ۵ تا ۹ |
| ۳۸۴۰ | ۳۶۵۵ | ۳۵۶۰ | ۳۴۴۵ | ۳۳۱۴ | ۳۲۹۳ | ۳۲۰۵ | ۳۰۴۲ | ۲۹۰۴ | ۲۸۱۷ | ۱۰ تا ۱۴ |
| ۳۲۹۶ | ۳۲۰۵ | ۳۰۳۹ | ۲۹۰۱ | ۲۸۱۳ | ۲۶۸۳ | ۲۶۳۸ | ۲۶۴۶ | ۲۷۱۳ | ۲۷۷۶ | ۱۵ تا ۱۹ |
| ۲۶۸۰ | ۲۶۳۴ | ۲۶۴۱ | ۲۷۰۷ | ۲۷۷۰ | ۲۸۰۰ | ۲۷۸۷ | ۲۷۹۷ | ۲۸۸۳ | ۳۰۴۲ | ۲۰ تا ۲۴ |
| ۲۷۹۸ | ۲۷۸۴ | ۲۷۹۴ | ۲۸۸۰ | ۳۰۳۹ | ۳۲۷۷ | ۳۵۶۲ | ۳۸۷۴ | ۴۰۰۶ | ۴۱۱۴ | ۲۵ تا ۲۹ |
| ۳۲۷۱ | ۳۵۵۷ | ۳۸۷۰ | ۴۰۰۲ | ۴۱۰۹ | ۴۲۰۹ | ۴۳۰۴ | ۴۲۵۴ | ۴۲۱۱ | ۴۰۱۰ | ۳۰ تا ۳۴ |
| ۴۱۹۳ | ۴۲۹۰ | ۴۲۴۲ | ۴۲۰۱ | ۴۰۰۱ | ۳۸۴۰ | ۳۵۲۹ | ۳۲۹۳ | ۳۱۱۳ | ۲۹۸۸ | ۳۵ تا ۳۹ |
| ۳۸۲۲ | ۳۵۱۵ | ۳۲۸۰ | ۳۱۰۰ | ۲۹۷۶ | ۲۷۸۷ | ۲۶۷۶ | ۲۵۷۴ | ۲۴۳۶ | ۲۳۳۳ | ۴۰ تا ۴۴ |
| ۲۷۷۹ | ۲۶۶۷ | ۲۵۶۵ | ۲۴۲۶ | ۲۳۲۴ | ۲۲۳۳ | ۲۱۳۴ | ۲۰۳۰ | ۱۹۵۹ | ۱۸۶۳ | ۴۵ تا ۴۹ |
| ۲۲۱۸ | ۲۱۱۹ | ۲۰۱۶ | ۱۹۴۶ | ۱۸۵۱ | ۱۷۴۳ | ۱۶۷۱ | ۱۶۲۳ | ۱۵۷۰ | ۱۵۶۱ | ۵۰ تا ۵۴ |
| ۱۷۲۷ | ۱۶۵۵ | ۱۶۰۷ | ۱۵۵۲ | ۱۵۴۲ | ۱۵۱۷ | ۱۴۸۱ | ۱۴۳۱ | ۱۳۴۵ | ۱۲۲۲ | ۵۵ تا ۵۹ |
| ۱۴۹۹ | ۱۴۶۰ | ۱۴۰۸ | ۱۳۲۱ | ۱۱۹۹ | ۱۱۱۶ | ۱۰۷۱ | ۱۰۲۱ | ۱۰۰۴ | ۱۰۰۰ | ۶۰ تا ۶۴ |
| ۱۰۸۰ | ۱۰۳۰ | ۹۷۷ | ۹۵۸ | ۹۵۶ | ۹۳۶ | ۸۶۱ | ۸۲۶ | ۷۶۲ | ۶۸۳ | ۶۵ تا ۶۹ |
| ۸۷۰ | ۷۹۲ | ۷۵۹ | ۶۹۸ | ۶۲۷ | ۶۰۰ | ۵۶۹ | ۴۹۶ | ۴۵۰ | ۴۴۲ | ۷۰ تا ۷۴ |
| ۱۰۵۹ | ۱۰۱۸ | ۹۳۴ | ۸۷۰ | ۸۷۳ | ۸۸۰ | ۹۰۵ | ۸۸۶ | ۸۶۷ | ۸۵۱ | ۷۵ و بیشتر |
| ۴۲۵۱۸ | ۴۱۹۳۳ | ۴۱۳۳۳ | ۴۰۷۱۴ | ۴۰۱۸۰ | ۳۹۷۴۶ | ۳۹۲۲۵ | ۳۸۵۶۵ | ۳۷۸۴۴ | ۳۷۰۳۸ | کل |

شکل ۹-۷: روند تغییرات جمعیت مردان و زنان مناطق شهری را در سالهای مورد بررسی نشان می‌دهد.

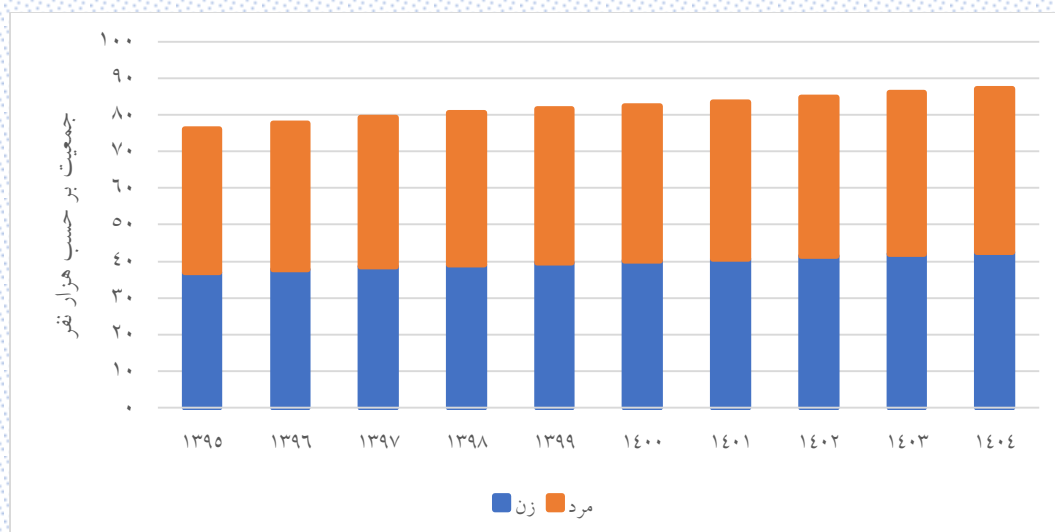

شکل ۹-۷: روند تغییرات جمعیت مردان و زنان مناطق شهری شهرستان فارس طی سالهای ۱۳۹۵ تا ۱۴۰۴

شکل ۸-۹ و ۹-۹ هرم سنی جمعیت مناطق شهری را در دو سال ۱۳۹۵ و ۱۴۰۴ نشان می‌دهند (خطوط عمودی روی نمودارهای زیر بر اساس ۲۰۰۰ نفر رسم شده است).

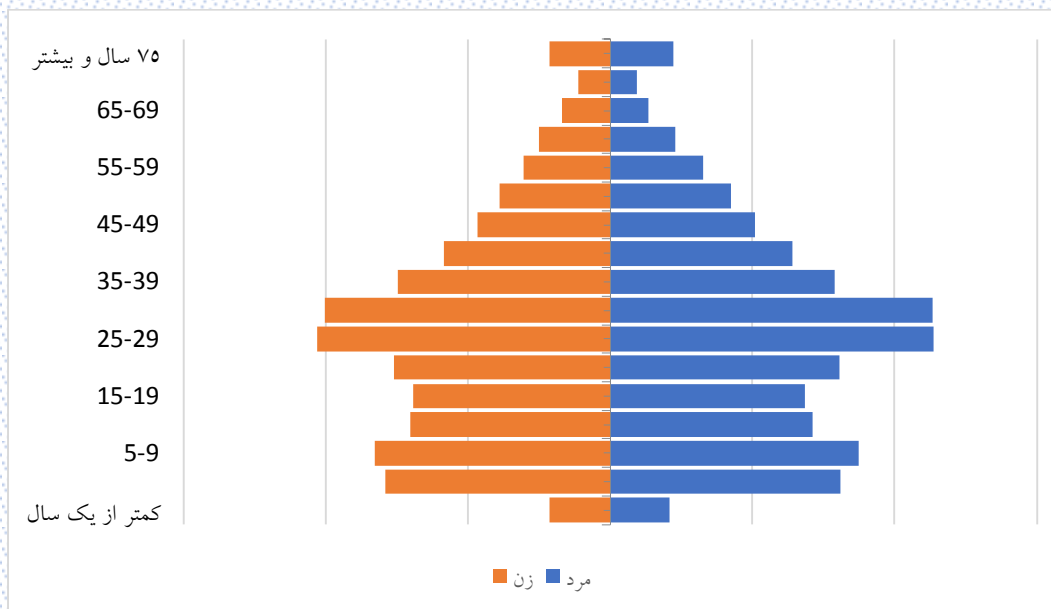

شکل ۸-۹: هرم سنی جمعیت مناطق شهری شهرستان فارس در سال ۱۳۹۵

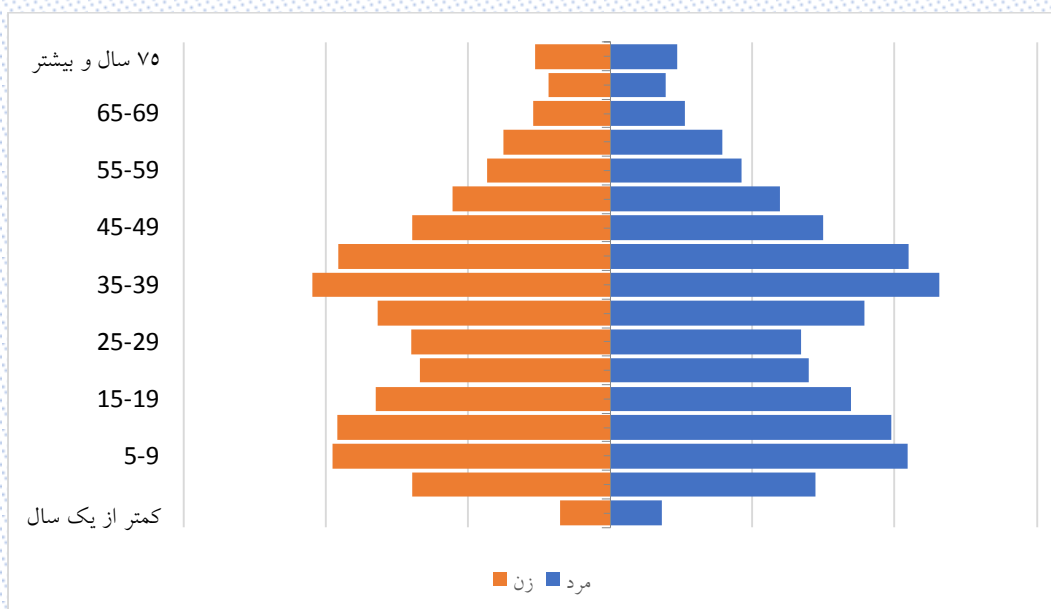

شکل ۹-۹: هرم سنی جمعیت مناطق شهری شهرستان فارس در سال ۱۴۰۴

مطابق شکل ۹-۹، پیک جمعیت شهری شهرستان فارس در سال ۱۴۰۴ در میان‌سالی قرار خواهد گرفت.

۹-۱-۴- برآورد جمعیت مناطق روستایی شهرستان فارسان به تفکیک جنسیت

نتایج برآورد جمعیت مردان و زنان مناطق روستایی شهرستان فارسان برای سال‌های ۱۳۹۵ تا ۱۴۰۴ به ترتیب در جدول ۹-۹ و جدول ۱۰-۹ آورده شده است.

جدول ۹-۹: جمعیت مردان مناطق روستایی شهرستان فارسان طی سال‌های ۱۳۹۵ تا ۱۴۰۴

| سال | | | | | | | | | | گروه سنی (سال) |
|-------|-------|-------|-------|-------|-------|-------|-------|-------|------|-------------------|
| ۱۴۰۴ | ۱۴۰۳ | ۱۴۰۲ | ۱۴۰۱ | ۱۴۰۰ | ۱۳۹۹ | ۱۳۹۸ | ۱۳۹۷ | ۱۳۹۶ | ۱۳۹۵ | |
| ۹۹ | ۱۰۱ | ۱۰۳ | ۱۰۱ | ۹۹ | ۱۱۲ | ۱۷۰ | ۲۳۲ | ۲۲۶ | ۲۱۸ | زیر یکسال |
| ۴۱۳ | ۴۲۰ | ۴۴۴ | ۵۸۹ | ۷۲۹ | ۸۴۷ | ۸۸۳ | ۸۴۷ | ۸۴۱ | ۸۰۶ | ۱ تا ۴ |
| ۹۳۰ | ۱۰۳۵ | ۱۱۱۰ | ۱۰۸۹ | ۱۰۳۵ | ۹۸۴ | ۹۵۷ | ۹۲۰ | ۸۴۸ | ۸۱۹ | ۵ تا ۹ |
| ۹۹۸ | ۹۶۷ | ۹۲۶ | ۸۵۰ | ۸۱۹ | ۸۰۶ | ۷۶۰ | ۷۳۷ | ۷۲۷ | ۶۹۹ | ۱۰ تا ۱۴ |
| ۸۰۹ | ۷۶۱ | ۷۳۷ | ۷۲۷ | ۶۹۹ | ۶۵۹ | ۶۸۶ | ۶۶۹ | ۶۵۷ | ۶۶۸ | ۱۵ تا ۱۹ |
| ۶۵۸ | ۶۸۵ | ۶۶۸ | ۶۵۶ | ۶۶۷ | ۶۵۲ | ۶۳۴ | ۶۳۹ | ۶۹۷ | ۷۷۵ | ۲۰ تا ۲۴ |
| ۶۵۰ | ۶۳۲ | ۶۳۷ | ۶۹۵ | ۷۷۳ | ۹۱۱ | ۱۰۱۴ | ۱۱۱۵ | ۱۲۲۴ | ۱۲۱۶ | ۲۵ تا ۲۹ |
| ۹۰۹ | ۱۰۱۱ | ۱۱۱۲ | ۱۲۲۱ | ۱۲۱۴ | ۱۲۶۵ | ۱۲۶۴ | ۱۲۸۴ | ۱۲۰۸ | ۱۱۸۵ | ۳۰ تا ۳۴ |
| ۱۲۶۴ | ۱۲۶۳ | ۱۲۸۳ | ۱۲۰۸ | ۱۱۸۴ | ۱۰۷۹ | ۹۹۳ | ۹۲۳ | ۸۸۳ | ۸۲۸ | ۳۵ تا ۳۹ |
| ۱۰۷۱ | ۹۸۷ | ۹۱۹ | ۸۸۰ | ۸۲۵ | ۷۸۳ | ۷۵۳ | ۶۸۸ | ۶۴۲ | ۶۴۸ | ۴۰ تا ۴۴ |
| ۷۸۰ | ۷۵۱ | ۶۸۶ | ۶۴۰ | ۶۴۷ | ۶۲۶ | ۵۹۲ | ۵۸۵ | ۵۴۹ | ۵۰۹ | ۴۵ تا ۴۹ |
| ۶۲۲ | ۵۸۸ | ۵۸۰ | ۵۴۳ | ۵۰۲ | ۴۶۹ | ۴۴۴ | ۴۴۲ | ۴۴۲ | ۴۲۹ | ۵۰ تا ۵۴ |
| ۴۶۷ | ۴۴۰ | ۴۳۷ | ۴۳۶ | ۴۲۳ | ۴۱۷ | ۴۱۹ | ۳۸۶ | ۳۶۴ | ۳۴۰ | ۵۵ تا ۵۹ |
| ۴۰۰ | ۴۰۳ | ۳۷۲ | ۳۵۲ | ۳۲۸ | ۳۰۵ | ۲۹۲ | ۲۶۸ | ۲۵۹ | ۲۵۹ | ۶۰ تا ۶۴ |
| ۲۸۹ | ۲۷۸ | ۲۵۷ | ۲۴۸ | ۲۴۶ | ۲۲۶ | ۲۱۳ | ۲۰۰ | ۱۷۱ | ۱۴۷ | ۶۵ تا ۶۹ |
| ۲۰۴ | ۱۹۳ | ۱۸۳ | ۱۵۵ | ۱۳۴ | ۱۲۸ | ۱۱۰ | ۱۰۹ | ۱۰۶ | ۹۷ | ۷۰ تا ۷۴ |
| ۳۳۴ | ۳۱۸ | ۳۱۰ | ۳۰۳ | ۳۰۶ | ۳۱۶ | ۳۲۶ | ۳۱۷ | ۳۱۸ | ۳۳۹ | ۷۵ و بیشتر |
| ۱۰۸۹۷ | ۱۰۸۳۳ | ۱۰۷۶۴ | ۱۰۶۹۳ | ۱۰۶۳۰ | ۱۰۵۸۵ | ۱۰۵۱۰ | ۱۰۳۶۱ | ۱۰۱۶۲ | ۹۹۸۲ | کل |

جدول ۹-۱۰: جمعیت زنان مناطق روستایی شهرستان فارس طی سالهای ۱۳۹۵ تا ۱۴۰۴

| سال | | | | | | | | | | گروه سنی (سال) |
|-------|-------|-------|------|------|------|------|------|------|------|-------------------|
| ۱۴۰۴ | ۱۴۰۳ | ۱۴۰۲ | ۱۴۰۱ | ۱۴۰۰ | ۱۳۹۹ | ۱۳۹۸ | ۱۳۹۷ | ۱۳۹۶ | ۱۳۹۵ | |
| ۹۵ | ۹۷ | ۹۹ | ۹۷ | ۹۵ | ۹۲ | ۱۳۴ | ۱۹۸ | ۲۰۳ | ۱۷۹ | زیر یکسال |
| ۳۹۶ | ۳۹۱ | ۳۸۸ | ۴۸۸ | ۶۱۵ | ۷۱۳ | ۷۷۲ | ۷۶۷ | ۷۳۰ | ۷۳۲ | ۱ تا ۴ |
| ۷۸۰ | ۸۸۵ | ۹۸۸ | ۹۶۰ | ۹۲۱ | ۹۱۲ | ۸۹۸ | ۸۶۸ | ۸۶۲ | ۸۱۹ | ۵ تا ۹ |
| ۹۲۵ | ۹۰۹ | ۸۷۳ | ۸۶۴ | ۸۱۹ | ۸۱۶ | ۷۶۷ | ۷۲۵ | ۷۱۶ | ۷۱۶ | ۱۰ تا ۱۴ |
| ۸۱۹ | ۷۶۸ | ۷۲۵ | ۷۱۶ | ۷۱۶ | ۶۷۶ | ۶۸۰ | ۷۰۵ | ۶۷۷ | ۶۸۱ | ۱۵ تا ۱۹ |
| ۶۷۶ | ۶۸۰ | ۷۰۵ | ۶۷۷ | ۶۸۱ | ۶۶۹ | ۶۳۵ | ۶۱۹ | ۶۵۵ | ۷۱۷ | ۲۰ تا ۲۴ |
| ۶۶۵ | ۶۳۲ | ۶۱۷ | ۶۵۴ | ۷۱۶ | ۷۸۸ | ۸۹۸ | ۹۷۸ | ۱۰۳۵ | ۱۰۱۰ | ۲۵ تا ۲۹ |
| ۷۸۹ | ۸۹۹ | ۹۷۹ | ۱۰۳۵ | ۱۰۰۹ | ۱۰۳۴ | ۱۰۷۰ | ۱۰۷۷ | ۱۰۵۱ | ۱۰۴۱ | ۳۰ تا ۳۴ |
| ۱۰۳۵ | ۱۰۷۱ | ۱۰۷۷ | ۱۰۵۱ | ۱۰۴۱ | ۹۶۲ | ۸۶۷ | ۸۰۶ | ۷۳۳ | ۷۱۳ | ۳۵ تا ۳۹ |
| ۹۵۸ | ۸۶۴ | ۸۰۴ | ۷۳۲ | ۷۱۲ | ۷۰۳ | ۶۶۲ | ۶۰۸ | ۶۲۱ | ۵۷۴ | ۴۰ تا ۴۴ |
| ۷۰۲ | ۶۶۱ | ۶۰۶ | ۶۱۹ | ۵۷۲ | ۵۶۲ | ۵۳۵ | ۵۱۵ | ۴۹۲ | ۴۸۰ | ۴۵ تا ۴۹ |
| ۵۵۵ | ۵۲۸ | ۵۱۰ | ۴۸۹ | ۴۷۸ | ۴۲۴ | ۴۲۶ | ۴۳۷ | ۴۰۸ | ۳۹۵ | ۵۰ تا ۵۴ |
| ۴۱۹ | ۴۲۲ | ۴۳۳ | ۴۰۴ | ۳۹۲ | ۴۰۸ | ۳۹۲ | ۳۷۴ | ۳۶۴ | ۳۵۳ | ۵۵ تا ۵۹ |
| ۳۹۶ | ۳۸۲ | ۳۶۶ | ۳۵۸ | ۳۴۸ | ۳۰۸ | ۳۰۷ | ۲۹۴ | ۳۱۶ | ۳۰۶ | ۶۰ تا ۶۴ |
| ۲۸۷ | ۲۸۸ | ۲۷۷ | ۲۹۸ | ۲۹۰ | ۲۹۱ | ۲۶۴ | ۲۵۰ | ۲۰۹ | ۲۰۴ | ۶۵ تا ۶۹ |
| ۲۷۲ | ۲۴۶ | ۲۳۱ | ۱۹۱ | ۱۸۷ | ۱۹۰ | ۱۸۰ | ۱۷۲ | ۱۵۹ | ۱۴۵ | ۷۰ تا ۷۴ |
| ۳۵۷ | ۳۵۰ | ۳۳۸ | ۳۲۴ | ۳۰۷ | ۲۹۵ | ۳۰۰ | ۲۹۲ | ۲۸۷ | ۲۷۷ | ۷۵ و بیشتر |
| ۱۰۱۲۶ | ۱۰۰۷۳ | ۱۰۰۱۶ | ۹۹۵۷ | ۹۸۹۹ | ۹۸۴۳ | ۹۷۸۷ | ۹۶۸۵ | ۹۵۱۸ | ۹۳۴۲ | کل |

شکل ۹-۱۰: روند تغییرات جمعیت مردان و زنان مناطق روستایی را در سالهای مورد بررسی نشان می‌دهد.

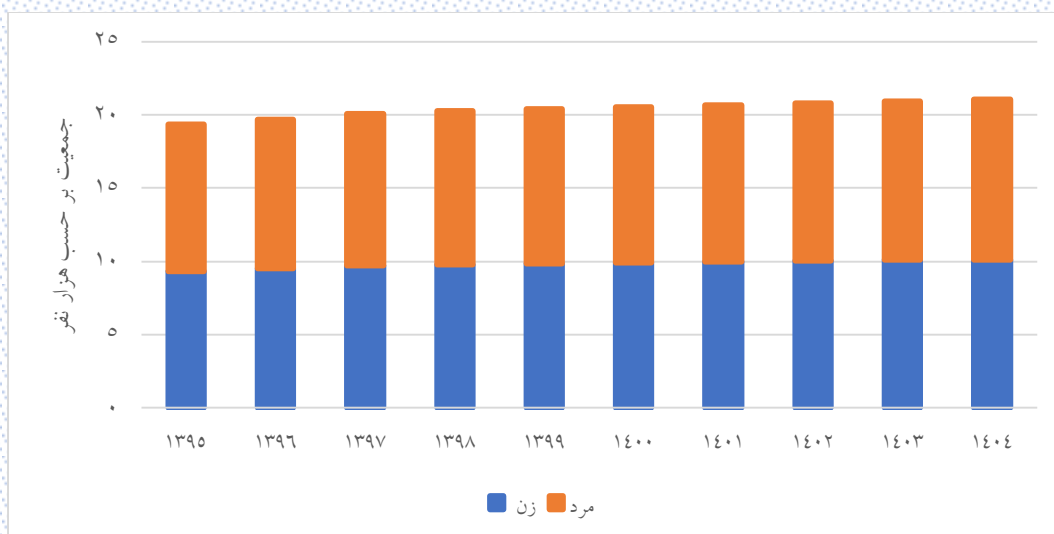

شکل ۹-۱۰: روند تغییرات جمعیت مردان و زنان مناطق روستایی شهرستان فارس طی سالهای ۱۳۹۵ تا ۱۴۰۴

شکل ۹-۱۱ و شکل ۹-۱۲ هرم سنی جمعیت مناطق روستایی را در دو سال ۱۳۹۵ و ۱۴۰۴ نشان می‌دهند (خطوط عمودی روی نمودارهای زیر بر اساس ۵۰۰ نفر رسم شده است).

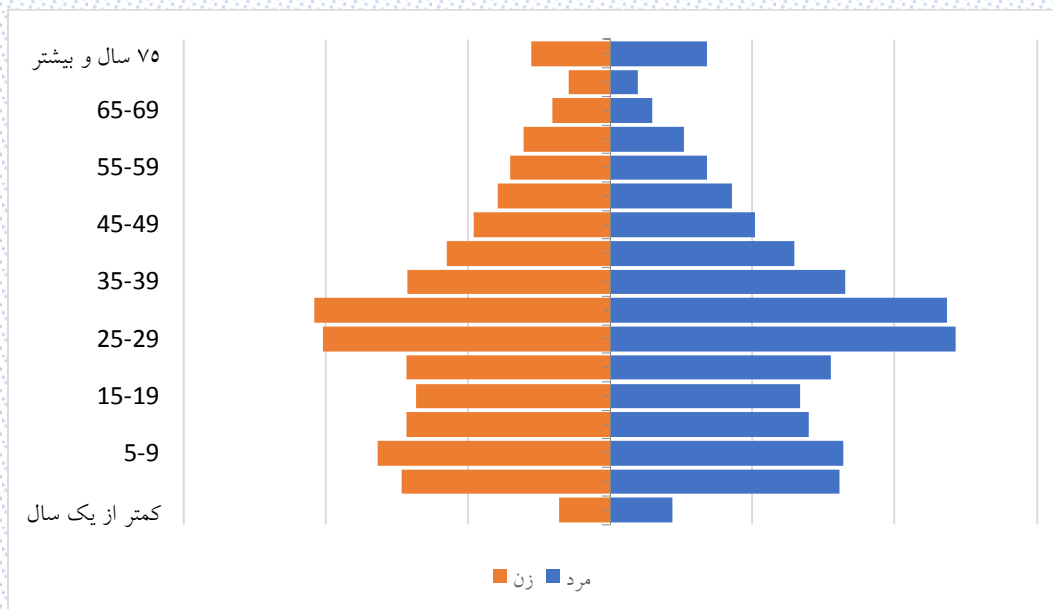

شکل ۹-۱۱: هرم سنی جمعیت مناطق روستایی شهرستان فارس سال ۱۳۹۵

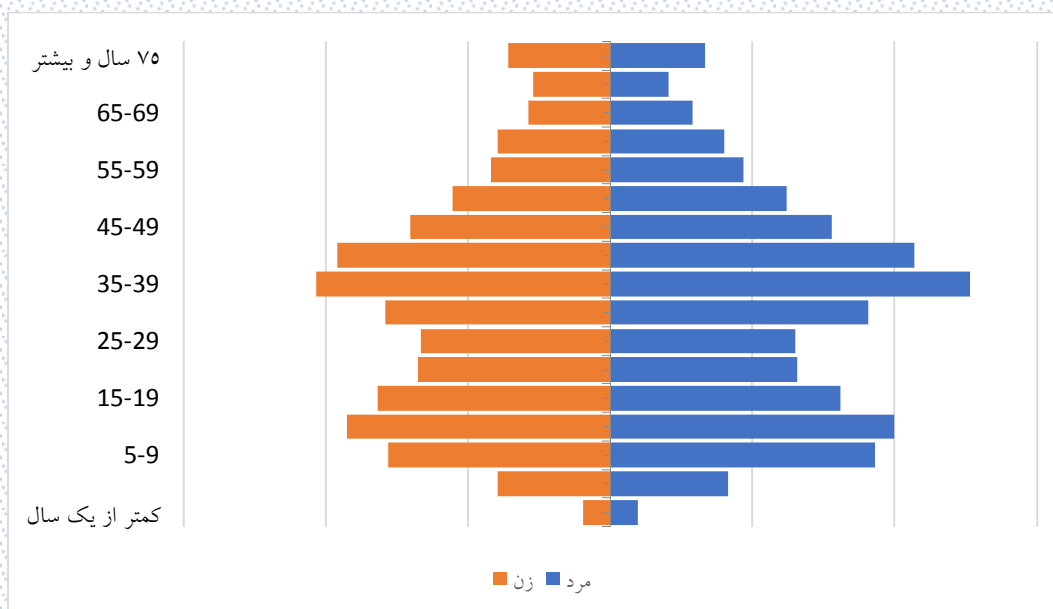

شکل ۹-۱۲: هرم سنی جمعیت مناطق روستایی شهرستان فارس طی سال ۱۴۰۴

۹-۲- نرخ رشد جمعیت شهرستان فارس

رشد جمعیت نسبت به سال ۱۳۹۵ محاسبه و نتایج در جدول ۹-۱۱ آورده شده است.

جدول ۹-۱۱: نرخ رشد جمعیت شهرستان فارس در سالهای ۱۳۹۶ تا ۱۴۰۰

| سال | ۱۴۰۴ | ۱۴۰۳ | ۱۴۰۲ | ۱۴۰۱ | ۱۴۰۰ | ۱۳۹۹ | ۱۳۹۸ | ۱۳۹۷ | ۱۳۹۶ | |
|---------------|---------|---------|---------|---------|---------|---------|---------|---------|---------|--|
| شهرستان فارس | ۰/۰۱۴۱۵ | ۰/۰۱۴۴۲ | ۰/۰۱۴۶۹ | ۰/۰۱۴۹۶ | ۰/۰۱۵۶۴ | ۰/۰۱۷۱۸ | ۰/۰۱۸۹۳ | ۰/۰۲۰۲۱ | ۰/۰۲۱۰۲ | |
| مناطق شهری | ۰/۰۱۵۳۳ | ۰/۰۱۵۵۶ | ۰/۰۱۵۷۶ | ۰/۰۱۵۹۲ | ۰/۰۱۶۵۱ | ۰/۰۱۷۹۹ | ۰/۰۱۹۵۵ | ۰/۰۲۰۶۵ | ۰/۰۲۱۶۸ | |
| مناطق روستایی | ۰/۰۰۹۴۱ | ۰/۰۰۹۸۸ | ۰/۰۱۰۴۳ | ۰/۰۱۱۱۲ | ۰/۰۱۲۱۷ | ۰/۰۱۳۹۹ | ۰/۰۱۶۵۱ | ۰/۰۱۸۵۱ | ۰/۰۱۸۴۲ | |

شکل ۹-۱۳ روند تغییرات نرخ رشد جمعیت را نشان می‌دهد.

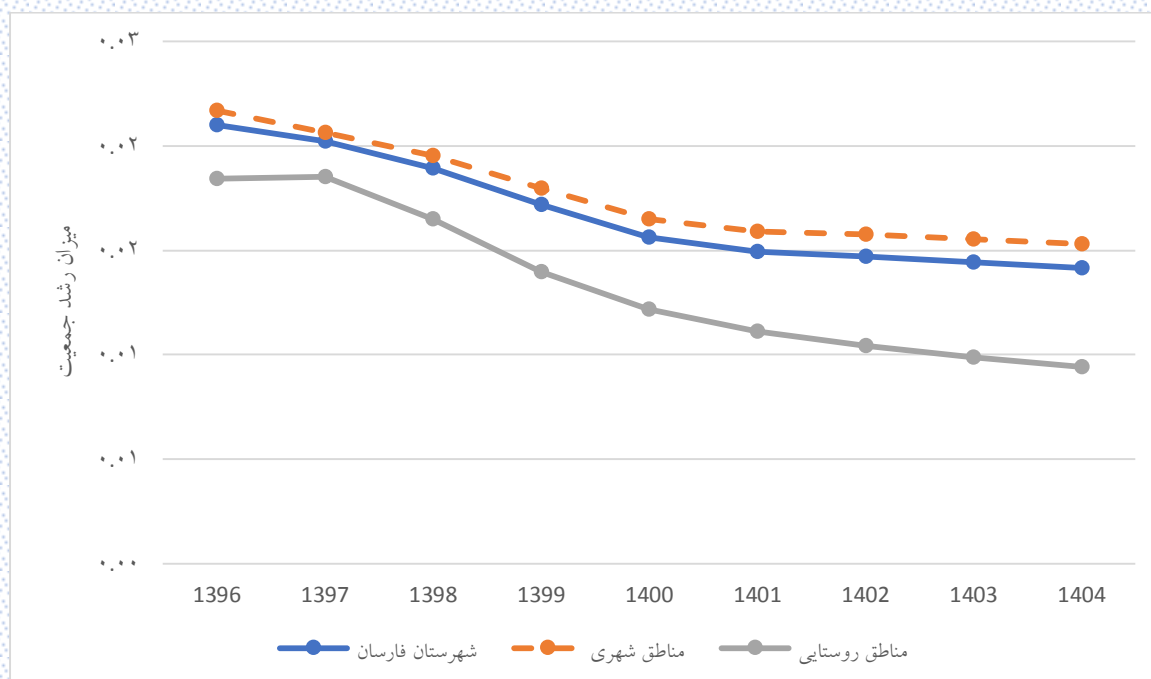

شکل ۹-۱۳: روند تغییر نرخ رشد جمعیت شهرستان فارس در سالهای ۱۳۹۶ تا ۱۴۰۴

مطابق شکل ۹-۱۳ میزان رشد جمعیت در شهرستان فارس سیر نزولی داشته است. همچنین شیب نزول رشد جمعیت در روستاها چشم‌گیر است.

۹-۳- روند تغییر درصد اختصاصی سنی جمعیت شهرستان فارس

یکی از آمارهای مفیدی که می‌تواند توزیع جمعیت را نشان دهد، شاخص درصد جمعیت اختصاصی سنی است. نتایج این شاخص برای شهرستان فارس در جدول ۹-۱۲ آورده شده است.

جدول ۹-۱۲: درصد اختصاصی سنی جمعیت شهرستان فارس

| سال | | | | | | | | | | گروه سنی (سال) |
|-------|-------|-------|-------|-------|-------|-------|-------|-------|-------|-------------------|
| ۱۴۰۴ | ۱۴۰۳ | ۱۴۰۲ | ۱۴۰۱ | ۱۴۰۰ | ۱۳۹۹ | ۱۳۹۸ | ۱۳۹۷ | ۱۳۹۶ | ۱۳۹۵ | |
| ۱/۵ | ۱/۵۴ | ۱/۵۸ | ۱/۵۱ | ۱/۴۴ | ۱/۵۹ | ۱/۹ | ۲/۲ | ۲/۳۸ | ۲/۱۹ | زیر یکسال |
| ۶ | ۵/۹۴ | ۶/۱۲ | ۶/۷۲ | ۷/۶۸ | ۸/۲۶ | ۸/۵۹ | ۸/۵۴ | ۸/۳۵ | ۸/۳۳ | ۱ تا ۴ |
| ۹/۰۶ | ۹/۷۷ | ۱۰/۱۱ | ۱۰/۱۲ | ۹/۷۷ | ۹/۵ | ۹/۲۲ | ۹/۱۷ | ۹/۰۲ | ۸/۸۷ | ۵ تا ۹ |
| ۸/۹۹ | ۸/۷۳ | ۸/۶۴ | ۸/۴۲ | ۸/۲ | ۸/۱۵ | ۷/۹۷ | ۷/۶۸ | ۷/۵۲ | ۷/۴۳ | ۱۰ تا ۱۴ |
| ۷/۶۹ | ۷/۵۱ | ۷/۲۱ | ۷/۰۱ | ۶/۸۶ | ۶/۶۸ | ۶/۷۳ | ۶/۸۱ | ۶/۹۸ | ۷/۲ | ۱۵ تا ۱۹ |
| ۶/۲۹ | ۶/۳۳ | ۶/۳۸ | ۶/۵ | ۶/۶۵ | ۶/۶۷ | ۶/۶۹ | ۶/۸۵ | ۷/۳۳ | ۸/۱۴ | ۲۰ تا ۲۴ |
| ۶/۲۸ | ۶/۳ | ۶/۴۲ | ۶/۸۳ | ۷/۵۲ | ۸/۴ | ۹/۲۹ | ۱۰/۳۴ | ۱۱/۱ | ۱۱/۴۲ | ۲۵ تا ۲۹ |
| ۷/۹۱ | ۸/۷۵ | ۹/۷ | ۱۰/۳۵ | ۱۰/۵۵ | ۱۰/۹۲ | ۱۱/۲۹ | ۱۱/۴۲ | ۱۱/۴۴ | ۱۱/۳ | ۳۰ تا ۳۴ |
| ۱۰/۲۸ | ۱۰/۶۳ | ۱۰/۷۱ | ۱۰/۶۶ | ۱۰/۴۳ | ۹/۹ | ۹/۲۲ | ۸/۶۷ | ۸/۲۶ | ۸/۰۶ | ۳۵ تا ۳۹ |
| ۹/۲۹ | ۸/۶۵ | ۸/۱۲ | ۷/۶۹ | ۷/۴۳ | ۷/۱۶ | ۶/۹ | ۶/۶۹ | ۶/۵۳ | ۶/۴۲ | ۴۰ تا ۴۴ |
| ۶/۷ | ۶/۴۷ | ۶/۲۵ | ۶/۰۶ | ۵/۹۱ | ۵/۷۲ | ۵/۵۶ | ۵/۴۳ | ۵/۲۸ | ۵/۱۳ | ۴۵ تا ۴۹ |
| ۵/۳۵ | ۵/۲ | ۵/۰۶ | ۴/۸۹ | ۴/۷ | ۴/۴۴ | ۴/۳۳ | ۴/۳۱ | ۴/۲۷ | ۴/۲۸ | ۵۰ تا ۵۴ |
| ۴/۱۳ | ۴/۰۲ | ۳/۹۸ | ۳/۹۲ | ۳/۹ | ۳/۹ | ۳/۸ | ۳/۷ | ۳/۵۹ | ۳/۳۸ | ۵۵ تا ۵۹ |
| ۳/۵۸ | ۳/۴۹ | ۳/۳۸ | ۳/۲۶ | ۳/۰۴ | ۲/۷۸ | ۲/۷۳ | ۲/۶۱ | ۲/۶۱ | ۲/۶۱ | ۶۰ تا ۶۴ |
| ۲/۵ | ۲/۴۵ | ۲/۳۳ | ۲/۳۱ | ۲/۲۸ | ۲/۲۵ | ۲/۰۷ | ۲/۰۱ | ۱/۸ | ۱/۶۶ | ۶۵ تا ۶۹ |
| ۱/۹۷ | ۱/۷۹ | ۱/۷۲ | ۱/۵۲ | ۱/۳۹ | ۱/۳۵ | ۱/۲۸ | ۱/۱۷ | ۱/۱۲ | ۱/۱۱ | ۷۰ تا ۷۴ |
| ۲/۴۹ | ۲/۴۲ | ۲/۲۹ | ۲/۲۲ | ۲/۲۵ | ۲/۳۲ | ۲/۴۲ | ۲/۴ | ۲/۴۲ | ۲/۴۷ | ۷۵ و بیشتر |

در شکل ۹-۱۴ درصد اختصاصی سنی جمعیت شهرستان فارس در سه سال ۱۳۹۵، ۱۴۰۰ و ۱۴۰۴ با یکدیگر مقایسه شده است.

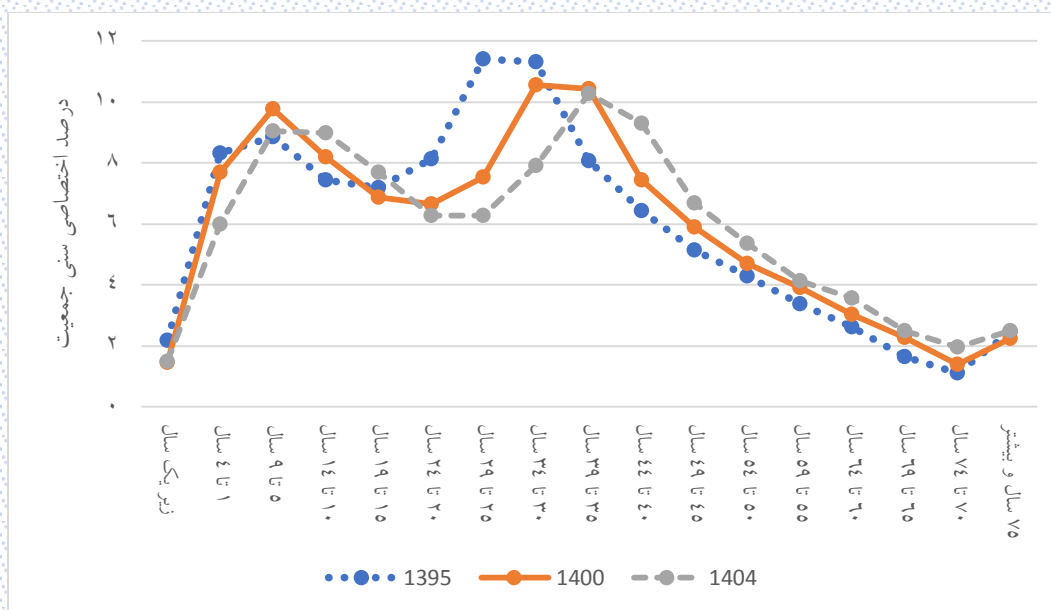

شکل ۹-۱۴: روند تغییرات درصد اختصاصی سنی جمعیت شهرستان فارس

شکل ۹-۱۴ به وضوح پیشروی جمعیت شهرستان فارس به سمت میان سالی را نشان می دهد.

۹-۳-۱- درصد اختصاصی سنی جمعیت شهرستان فارسان به تفکیک جنسیت

درصد اختصاصی سنی جمعیت مردان و زنان شهرستان فارسان به ترتیب در جدول ۹-۱۳ و جدول ۹-۱۴ آورده شده است.

جدول ۹-۱۳: درصد اختصاصی سنی جمعیت مردان شهرستان فارسان

| سال | | | | | | | | | | گروه سنی (سال) |
|-------|-------|-------|-------|-------|-------|-------|-------|-------|-------|-------------------|
| ۱۴۰۴ | ۱۴۰۳ | ۱۴۰۲ | ۱۴۰۱ | ۱۴۰۰ | ۱۳۹۹ | ۱۳۹۸ | ۱۳۹۷ | ۱۳۹۶ | ۱۳۹۵ | زیر یکسال |
| ۱/۴۹ | ۱/۵۳ | ۱/۵۷ | ۱/۵ | ۱/۴۳ | ۱/۶۲ | ۱/۹۶ | ۲/۲۸ | ۲/۴ | ۲/۱۴ | ۱ تا ۴ |
| ۵/۹۵ | ۵/۹۴ | ۶/۱۶ | ۶/۸۷ | ۷/۸۹ | ۸/۳۹ | ۸/۶۲ | ۸/۴۴ | ۸/۲۷ | ۸/۲۷ | ۵ تا ۹ |
| ۹/۲۲ | ۹/۸۶ | ۱۰/۱۳ | ۱۰/۰۷ | ۹/۶۶ | ۹/۴۳ | ۹/۱۷ | ۹/۱۸ | ۸/۹۶ | ۸/۸۳ | ۱۰ تا ۱۴ |
| ۸/۹۳ | ۸/۶۹ | ۸/۶۴ | ۸/۳۵ | ۸/۱۵ | ۸/۰۲ | ۷/۸۵ | ۷/۵۷ | ۷/۴۱ | ۷/۲۵ | ۱۵ تا ۱۹ |
| ۷/۵۷ | ۷/۳۹ | ۷/۰۹ | ۶/۹ | ۶/۶۹ | ۶/۵۹ | ۶/۶۹ | ۶/۶۸ | ۶/۸۱ | ۶/۹۷ | ۲۰ تا ۲۴ |
| ۶/۲۱ | ۶/۳ | ۶/۲۶ | ۶/۳۴ | ۶/۴۲ | ۶/۳۷ | ۶/۴۲ | ۶/۶۴ | ۷/۲ | ۸/۱۸ | ۲۵ تا ۲۹ |
| ۶ | ۶/۰۴ | ۶/۲۲ | ۶/۶۹ | ۷/۵۴ | ۸/۵۹ | ۹/۴۸ | ۱۰/۶۱ | ۱۱/۵۳ | ۱۱/۷۸ | ۳۰ تا ۳۴ |
| ۸/۰۹ | ۸/۹۲ | ۹/۹۴ | ۱۰/۷۳ | ۱۰/۸۶ | ۱۱/۲۶ | ۱۱/۶۱ | ۱۱/۷۷ | ۱۱/۷۶ | ۱۱/۶۸ | ۳۵ تا ۳۹ |
| ۱۰/۶۲ | ۱۰/۹۴ | ۱۱/۰۴ | ۱۰/۹۵ | ۱۰/۷۷ | ۱۰/۱ | ۹/۴۵ | ۸/۸۴ | ۸/۴ | ۸/۱۴ | ۴۰ تا ۴۴ |
| ۹/۴۹ | ۸/۸۸ | ۸/۲۷ | ۷/۸۱ | ۷/۴۹ | ۷/۲۷ | ۶/۹۹ | ۶/۷۸ | ۶/۵۹ | ۶/۵۶ | ۴۵ تا ۴۹ |
| ۶/۷۹ | ۶/۵۴ | ۶/۳۲ | ۶/۱ | ۶/۰۲ | ۵/۸ | ۵/۶۷ | ۵/۵۸ | ۵/۳۸ | ۵/۲ | ۵۰ تا ۵۴ |
| ۵/۴۴ | ۵/۳۱ | ۵/۱۹ | ۴/۹۷ | ۴/۷۵ | ۴/۵۲ | ۴/۳۸ | ۴/۳۵ | ۴/۳۵ | ۴/۳۵ | ۵۵ تا ۵۹ |
| ۴/۱۷ | ۴/۰۴ | ۴ | ۳/۹۸ | ۳/۹۵ | ۳/۹۳ | ۳/۷۹ | ۳/۶۶ | ۳/۵۷ | ۳/۳۶ | ۶۰ تا ۶۴ |
| ۳/۵۶ | ۳/۴۴ | ۳/۳۲ | ۳/۲۱ | ۲/۹۹ | ۲/۷ | ۲/۶۵ | ۲/۵ | ۲/۴۴ | ۲/۴۱ | ۶۵ تا ۶۹ |
| ۲/۴۱ | ۲/۳۷ | ۲/۲۱ | ۲/۱۴ | ۲/۰۹ | ۲/۰۴ | ۱/۸۶ | ۱/۸ | ۱/۵۷ | ۱/۴۱ | ۷۰ تا ۷۴ |
| ۱/۷۷ | ۱/۶ | ۱/۵۳ | ۱/۳ | ۱/۱۶ | ۱/۱۱ | ۱/۰۵ | ۰/۹۸ | ۰/۹۷ | ۰/۹۶ | ۷۵ و بیشتر |
| ۲/۲۹ | ۲/۲۲ | ۲/۱۱ | ۲/۰۹ | ۲/۱۵ | ۲/۲۷ | ۲/۳۸ | ۲/۳۶ | ۲/۴ | ۲/۵۲ | |

جدول ۹-۱۴: درصد اختصاصی سنی جمعیت زنان شهرستان فارس

| سال | | | | | | | | | | گروه سنی (سال) |
|------|-------|-------|-------|-------|-------|-------|-------|-------|-------|-------------------|
| ۱۴۰۴ | ۱۴۰۳ | ۱۴۰۲ | ۱۴۰۱ | ۱۴۰۰ | ۱۳۹۹ | ۱۳۹۸ | ۱۳۹۷ | ۱۳۹۶ | ۱۳۹۵ | زیر یکسال |
| ۱/۵۱ | ۱/۵۵ | ۱/۵۹ | ۱/۵۳ | ۱/۴۵ | ۱/۵۶ | ۱/۸۳ | ۲/۱۲ | ۲/۳۵ | ۲/۲۴ | ۱ تا ۴ |
| ۶/۰۴ | ۵/۹۵ | ۶/۰۷ | ۶/۵۶ | ۷/۴۶ | ۸/۱۲ | ۸/۵۶ | ۸/۶۳ | ۸/۴۴ | ۸/۳۹ | ۵ تا ۹ |
| ۸/۹ | ۹/۶۷ | ۱۰/۰۹ | ۱۰/۱۷ | ۹/۹ | ۹/۵۸ | ۹/۲۶ | ۹/۱۶ | ۹/۰۹ | ۸/۹۲ | ۱۰ تا ۱۴ |
| ۹/۰۵ | ۸/۷۸ | ۸/۶۳ | ۸/۵ | ۸/۲۵ | ۸/۲۹ | ۸/۱ | ۷/۸۱ | ۷/۶۴ | ۷/۶۲ | ۱۵ تا ۱۹ |
| ۷/۸۲ | ۷/۶۴ | ۷/۳۳ | ۷/۱۴ | ۷/۰۵ | ۶/۷۷ | ۶/۷۷ | ۶/۹۵ | ۷/۱۶ | ۷/۴۵ | ۲۰ تا ۲۴ |
| ۶/۳۷ | ۶/۳۷ | ۶/۵۲ | ۶/۶۸ | ۶/۸۹ | ۷ | ۶/۹۸ | ۷/۰۸ | ۷/۴۷ | ۸/۱ | ۲۵ تا ۲۹ |
| ۶/۵۸ | ۶/۵۷ | ۶/۶۴ | ۶/۹۷ | ۷/۵ | ۸/۲ | ۹/۱ | ۱۰/۰۶ | ۱۰/۶۴ | ۱۱/۰۵ | ۳۰ تا ۳۴ |
| ۷/۷۱ | ۸/۵۷ | ۹/۴۴ | ۹/۹۴ | ۱۰/۲۲ | ۱۰/۵۷ | ۱۰/۹۶ | ۱۱/۰۵ | ۱۱/۱۱ | ۱۰/۸۹ | ۳۵ تا ۳۹ |
| ۹/۹۳ | ۱۰/۳۱ | ۱۰/۳۶ | ۱۰/۳۶ | ۱۰/۰۷ | ۹/۶۸ | ۸/۹۷ | ۸/۵ | ۸/۱۲ | ۷/۹۸ | ۴۰ تا ۴۴ |
| ۹/۰۸ | ۸/۴۲ | ۷/۹۵ | ۷/۵۶ | ۷/۳۶ | ۷/۰۴ | ۶/۸۱ | ۶/۵۹ | ۶/۴۵ | ۶/۲۷ | ۴۵ تا ۴۹ |
| ۶/۶۱ | ۶/۴ | ۶/۱۸ | ۶/۰۱ | ۵/۷۸ | ۵/۶۴ | ۵/۴۵ | ۵/۲۷ | ۵/۱۸ | ۵/۰۵ | ۵۰ تا ۵۴ |
| ۵/۲۷ | ۵/۰۹ | ۴/۹۲ | ۴/۸۱ | ۴/۶۵ | ۴/۳۷ | ۴/۲۸ | ۴/۲۷ | ۴/۱۸ | ۴/۲۲ | ۵۵ تا ۵۹ |
| ۴/۰۸ | ۳/۹۹ | ۳/۹۷ | ۳/۸۶ | ۳/۸۶ | ۳/۸۸ | ۳/۸۲ | ۳/۷۴ | ۳/۶۱ | ۳/۴ | ۶۰ تا ۶۴ |
| ۳/۶ | ۳/۵۴ | ۳/۴۵ | ۳/۳۱ | ۳/۰۹ | ۲/۸۷ | ۲/۸۱ | ۲/۷۳ | ۲/۷۹ | ۲/۸۲ | ۶۵ تا ۶۹ |
| ۲/۶ | ۲/۵۳ | ۲/۴۴ | ۲/۴۸ | ۲/۴۹ | ۲/۴۷ | ۲/۳ | ۲/۲۳ | ۲/۰۵ | ۱/۹۱ | ۷۰ تا ۷۴ |
| ۲/۱۷ | ۲ | ۱/۹۳ | ۱/۷۵ | ۱/۶۳ | ۱/۵۹ | ۱/۵۳ | ۱/۳۸ | ۱/۲۹ | ۱/۲۷ | ۷۵ و بیشتر |
| ۲/۶۹ | ۲/۶۳ | ۲/۴۸ | ۲/۳۶ | ۲/۳۶ | ۲/۳۷ | ۲/۴۶ | ۲/۴۴ | ۲/۴۴ | ۲/۴۳ | |

در شکل ۹-۱۵ و شکل ۹-۱۶ به ترتیب درصد اختصاصی سنی جمعیت مردان و زنان شهرستان فارس در سه سال ۱۳۹۵، ۱۴۰۰ و ۱۴۰۴ با یکدیگر مقایسه شده است.

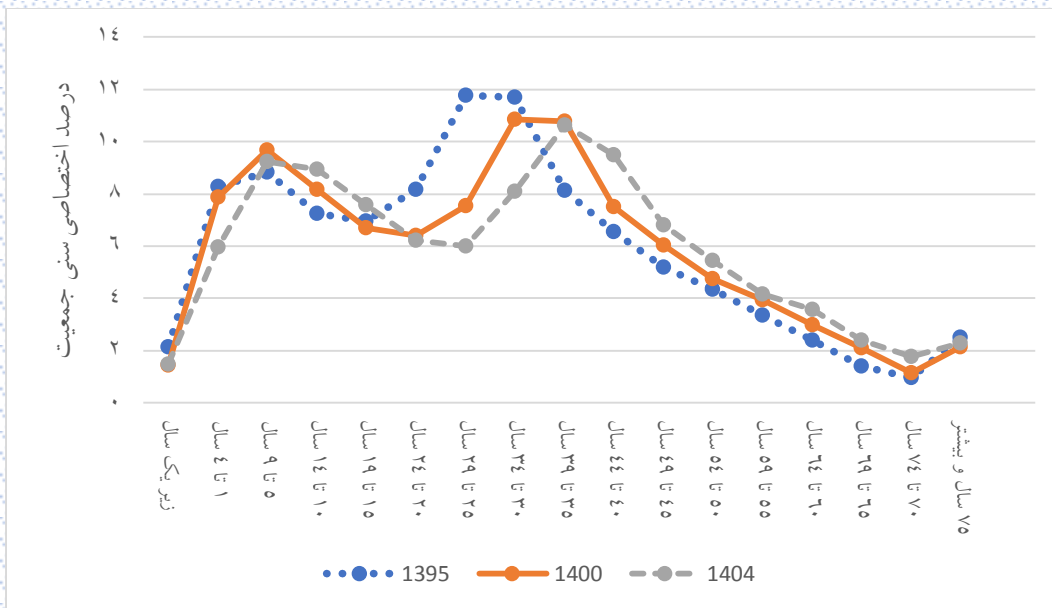

شکل ۹-۱۵: روند تغییرات درصد اختصاصی سنی جمعیت مردان در شهرستان فارس

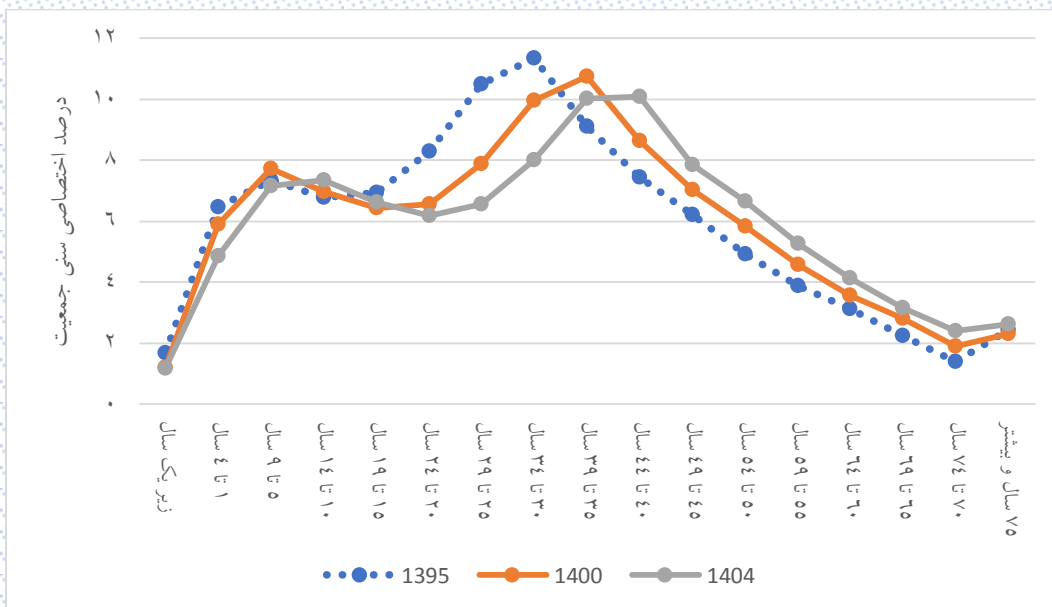

شکل ۹-۱۶: روند تغییرات درصد اختصاصی سنی جمعیت زنان در شهرستان فارس

۹-۳-۲- درصد اختصاصی سنی جمعیت شهرستان فارسان به تفکیک منطقه سکونت

درصد اختصاصی سنی جمعیت برای مناطق شهری و روستایی شهرستان فارسان به ترتیب در جدول ۹-۱۵ و جدول ۹-۱۶ آورده شده است.

جدول ۹-۱۵: درصد اختصاصی سنی جمعیت مناطق شهری شهرستان فارسان

| سال | | | | | | | | | | گروه سنی (سال) |
|-------|------|-------|-------|-------|-------|-------|-------|-------|-------|-------------------|
| ۱۴۰۴ | ۱۴۰۳ | ۱۴۰۲ | ۱۴۰۱ | ۱۴۰۰ | ۱۳۹۹ | ۱۳۹۸ | ۱۳۹۷ | ۱۳۹۶ | ۱۳۹۵ | زیر یکسال |
| ۱/۶۳ | ۱/۶۸ | ۱/۷۳ | ۱/۶۵ | ۱/۵۶ | ۱/۷۴ | ۲ | ۲/۲۱ | ۲/۴۳ | ۲/۲۲ | ۱ تا ۴ |
| ۶/۵۱ | ۶/۴۴ | ۶/۶۳ | ۷/۰۹ | ۷/۹۶ | ۸/۴۲ | ۸/۷ | ۸/۶۶ | ۸/۴۴ | ۸/۴۲ | ۵ تا ۹ |
| ۹/۲۹ | ۹/۹۱ | ۱۰/۱۱ | ۱۰/۱۷ | ۹/۸۳ | ۹/۵۶ | ۹/۲۴ | ۹/۲۳ | ۹/۱۱ | ۸/۹۷ | ۱۰ تا ۱۴ |
| ۸/۹۵ | ۸/۶۷ | ۸/۶۳ | ۸/۴۵ | ۸/۲۶ | ۸/۲ | ۸/۰۹ | ۷/۷۸ | ۷/۵۷ | ۷/۴۶ | ۱۵ تا ۱۹ |
| ۷/۶۷ | ۷/۵۶ | ۷/۲۵ | ۷/۰۲ | ۶/۸۶ | ۶/۷۲ | ۶/۷۳ | ۶/۸ | ۷/۰۳ | ۷/۲۶ | ۲۰ تا ۲۴ |
| ۶/۲۸ | ۶/۲۹ | ۶/۳۳ | ۶/۵۲ | ۶/۶۷ | ۶/۷۳ | ۶/۸ | ۷ | ۷/۴۵ | ۸/۲۵ | ۲۵ تا ۲۹ |
| ۶/۲۹ | ۶/۳۶ | ۶/۵۲ | ۶/۹ | ۷/۵۸ | ۸/۴۲ | ۹/۲۶ | ۱۰/۳۱ | ۱۱/۰۱ | ۱۱/۴ | ۳۰ تا ۳۴ |
| ۷/۸۷ | ۸/۶۶ | ۹/۶۱ | ۱۰/۲ | ۱۰/۴۸ | ۱۰/۸۴ | ۱۱/۲۴ | ۱۱/۳۳ | ۱۱/۴۳ | ۱۱/۲۴ | ۳۵ تا ۳۹ |
| ۱۰/۱۳ | ۱۰/۵ | ۱۰/۵۵ | ۱۰/۶ | ۱۰/۳۳ | ۹/۸۷ | ۹/۲۳ | ۸/۶۸ | ۸/۲۸ | ۸/۰۸ | ۴۰ تا ۴۴ |
| ۹/۲ | ۸/۶۱ | ۸/۰۷ | ۷/۶۶ | ۷/۴۱ | ۷/۱۳ | ۶/۸۹ | ۶/۷۵ | ۶/۵۵ | ۶/۴۴ | ۴۵ تا ۴۹ |
| ۶/۶۲ | ۶/۴ | ۶/۲۶ | ۶/۰۵ | ۵/۹ | ۵/۷ | ۵/۵۷ | ۵/۴۲ | ۵/۲۸ | ۵/۱۳ | ۵۰ تا ۵۴ |
| ۵/۲۹ | ۵/۱۷ | ۵/۰۱ | ۴/۸۶ | ۴/۶۸ | ۴/۴۶ | ۴/۳۴ | ۴/۲۹ | ۴/۲۵ | ۴/۲۹ | ۵۵ تا ۵۹ |
| ۴/۱۱ | ۳/۹۹ | ۳/۹۴ | ۳/۸۸ | ۳/۸۹ | ۳/۸۷ | ۳/۷۶ | ۳/۶۸ | ۳/۵۶ | ۳/۳۲ | ۶۰ تا ۶۴ |
| ۳/۵۳ | ۳/۴۲ | ۳/۳۴ | ۳/۲۲ | ۲/۹۸ | ۲/۷۳ | ۲/۶۷ | ۲/۵۶ | ۲/۵۳ | ۲/۵۳ | ۶۵ تا ۶۹ |
| ۲/۴۴ | ۲/۳۹ | ۲/۲۷ | ۲/۲۲ | ۲/۲ | ۲/۱۸ | ۲ | ۱/۹۵ | ۱/۷۷ | ۱/۶۱ | ۷۰ تا ۷۴ |
| ۱/۸۹ | ۱/۷۲ | ۱/۶۶ | ۱/۴۹ | ۱/۳۴ | ۱/۲۹ | ۱/۲۴ | ۱/۱۲ | ۱/۰۷ | ۱/۰۷ | ۷۵ و بیشتر |
| ۲/۲۹ | ۲/۲۳ | ۲/۰۸ | ۲/۰۲ | ۲/۰۶ | ۲/۱۵ | ۲/۲۵ | ۲/۲۴ | ۲/۲۵ | ۲/۲۹ | |

جدول ۹-۱۶: درصد اختصاصی سنی جمعیت مناطق روستایی شهرستان فارس

| سال | | | | | | | | | | گروه سنی (سال) |
|-------|-------|-------|-------|-------|-------|------|-------|-------|-------|-------------------|
| ۱۴۰۴ | ۱۴۰۳ | ۱۴۰۲ | ۱۴۰۱ | ۱۴۰۰ | ۱۳۹۹ | ۱۳۹۸ | ۱۳۹۷ | ۱۳۹۶ | ۱۳۹۵ | |
| ۰/۹۲ | ۰/۹۵ | ۰/۹۷ | ۰/۹۶ | ۰/۹۵ | ۱ | ۱/۵ | ۲/۱۵ | ۲/۱۸ | ۲/۰۵ | زیر یکسال |
| ۳/۸۵ | ۳/۸۸ | ۴ | ۵/۲۲ | ۶/۵۵ | ۷/۶۴ | ۸/۱۵ | ۸/۰۵ | ۷/۹۸ | ۷/۹۶ | ۱ تا ۴ |
| ۸/۱۳ | ۹/۱۸ | ۱۰/۱ | ۹/۹۲ | ۹/۵۳ | ۹/۲۸ | ۹/۱۴ | ۸/۹۲ | ۸/۶۹ | ۸/۴۸ | ۵ تا ۹ |
| ۹/۱۵ | ۸/۹۷ | ۸/۶۶ | ۸/۳ | ۷/۹۸ | ۷/۹۴ | ۷/۵۲ | ۷/۲۹ | ۷/۳۳ | ۷/۳۲ | ۱۰ تا ۱۴ |
| ۷/۷۴ | ۷/۳۱ | ۷/۰۴ | ۶/۹۹ | ۶/۸۹ | ۶/۵۴ | ۶/۷۳ | ۶/۸۵ | ۶/۷۸ | ۶/۹۸ | ۱۵ تا ۱۹ |
| ۶/۳۵ | ۶/۵۳ | ۶/۶۱ | ۶/۴۶ | ۶/۵۷ | ۶/۴۷ | ۶/۲۵ | ۶/۲۸ | ۶/۸۷ | ۷/۷۲ | ۲۰ تا ۲۴ |
| ۶/۲۶ | ۶/۰۵ | ۶/۰۳ | ۶/۵۳ | ۷/۲۵ | ۸/۳۲ | ۹/۴۲ | ۱۰/۴۴ | ۱۱/۴۸ | ۱۱/۵۲ | ۲۵ تا ۲۹ |
| ۸/۰۸ | ۹/۱۴ | ۱۰/۰۶ | ۱۰/۹۲ | ۱۰/۸۳ | ۱۱/۲۵ | ۱۱/۵ | ۱۱/۷۸ | ۱۱/۴۸ | ۱۱/۵۲ | ۳۰ تا ۳۴ |
| ۱۰/۹۴ | ۱۱/۱۶ | ۱۱/۳۶ | ۱۰/۹۴ | ۱۰/۸۴ | ۹/۹۹ | ۹/۱۶ | ۸/۶۳ | ۸/۲۱ | ۷/۹۷ | ۳۵ تا ۳۹ |
| ۹/۶۵ | ۸/۸۵ | ۸/۲۹ | ۷/۸۱ | ۷/۴۹ | ۷/۲۷ | ۶/۹۷ | ۶/۴۷ | ۶/۴۲ | ۶/۳۲ | ۴۰ تا ۴۴ |
| ۷/۰۵ | ۶/۷۵ | ۶/۲۲ | ۶/۱ | ۵/۹۴ | ۵/۸۲ | ۵/۵۵ | ۵/۴۹ | ۵/۲۹ | ۵/۱۲ | ۴۵ تا ۴۹ |
| ۵/۶ | ۵/۳۴ | ۵/۲۵ | ۵ | ۴/۷۷ | ۴/۳۷ | ۴/۲۹ | ۴/۳۸ | ۴/۳۲ | ۴/۲۶ | ۵۰ تا ۵۴ |
| ۴/۲۱ | ۴/۱۲ | ۴/۱۹ | ۴/۰۷ | ۳/۹۷ | ۴/۰۴ | ۴ | ۳/۷۹ | ۳/۷ | ۳/۵۹ | ۵۵ تا ۵۹ |
| ۳/۷۹ | ۳/۷۵ | ۳/۵۵ | ۳/۴۴ | ۳/۲۹ | ۳ | ۲/۹۵ | ۲/۸ | ۲/۹۲ | ۲/۹۲ | ۶۰ تا ۶۴ |
| ۲/۷۴ | ۲/۷۱ | ۲/۵۷ | ۲/۶۴ | ۲/۶۱ | ۲/۵۳ | ۲/۳۵ | ۲/۲۴ | ۱/۹۳ | ۱/۸۲ | ۶۵ تا ۶۹ |
| ۲/۲۶ | ۲/۱ | ۱/۹۹ | ۱/۶۸ | ۱/۵۶ | ۱/۵۶ | ۱/۴۳ | ۱/۴ | ۱/۳۵ | ۱/۲۵ | ۷۰ تا ۷۴ |
| ۳/۲۹ | ۳/۲ | ۳/۱۲ | ۳/۰۴ | ۲/۹۹ | ۲/۹۹ | ۳/۰۸ | ۳/۰۴ | ۳/۰۷ | ۳/۱۹ | ۷۵ و بیشتر |

در شکل ۹-۱۷ و شکل ۹-۱۸ به ترتیب درصد اختصاصی سنی جمعیت مناطق شهری و روستایی شهرستان فارس در سه سال ۱۳۹۵، ۱۴۰۰ و ۱۴۰۴ با یکدیگر مقایسه شده است.

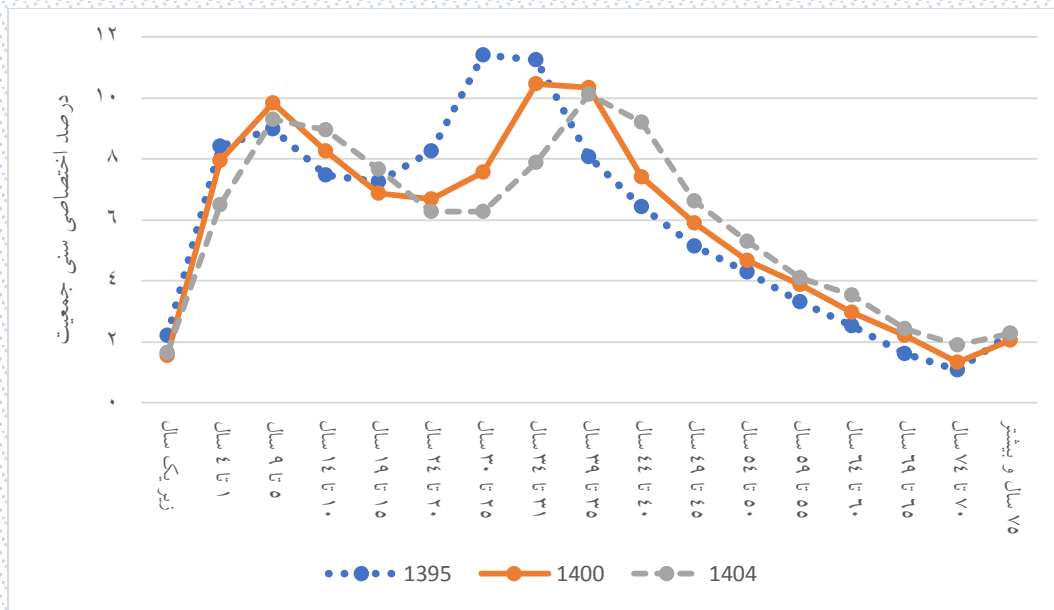

شکل ۹-۱۷: روند تغییرات درصد اختصاصی سنی جمعیت مناطق شهری در شهرستان فارسان

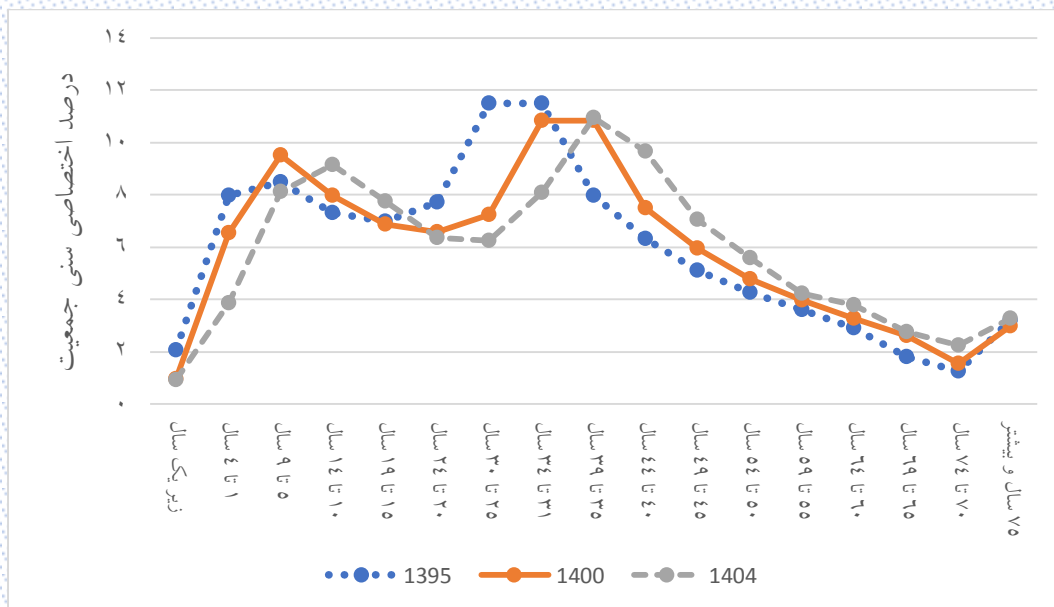

شکل ۹-۱۸: روند تغییرات درصد اختصاصی سنی جمعیت مناطق روستایی در شهرستان فارسان

۹-۳-۳- درصد اختصاصی سنی جمعیت مناطق شهری شهرستان فارسان به تفکیک جنسیت

درصد اختصاصی سنی جمعیت مردان و زنان مناطق شهری شهرستان فارسان به ترتیب در جدول ۹-۱۷ و جدول ۹-۱۸ آورده شده است.

جدول ۹-۱۷: درصد اختصاصی سنی جمعیت مردان مناطق شهری شهرستان فارسان

| سال | | | | | | | | | | گروه سنی (سال) |
|-------|-------|-------|-------|-------|-------|------|-------|-------|-------|-------------------|
| ۱۴۰۴ | ۱۴۰۳ | ۱۴۰۲ | ۱۴۰۱ | ۱۴۰۰ | ۱۳۹۹ | ۱۳۹۸ | ۱۳۹۷ | ۱۳۹۶ | ۱۳۹۵ | زیر یکسال |
| ۱/۶۳ | ۱/۶۷ | ۱/۷۳ | ۱/۶۴ | ۱/۵۵ | ۱/۷۶ | ۲/۰۴ | ۲/۲۹ | ۲/۴۵ | ۲/۱۳ | ۱ تا ۴ |
| ۶/۴۸ | ۶/۴۵ | ۶/۶۶ | ۷/۲۱ | ۸/۱۵ | ۸/۴۹ | ۸/۶۷ | ۸/۵۱ | ۸/۲۷ | ۸/۳۲ | ۵ تا ۹ |
| ۹/۳۹ | ۹/۹۳ | ۱۰/۰۹ | ۱۰/۰۴ | ۹/۶۴ | ۹/۴۷ | ۹/۱۹ | ۹/۲۶ | ۹/۱۱ | ۸/۹۹ | ۱۰ تا ۱۴ |
| ۸/۸۸ | ۸/۶۳ | ۸/۶۵ | ۸/۴۵ | ۸/۲۶ | ۸/۱۲ | ۸ | ۷/۶۸ | ۷/۴۷ | ۷/۳۱ | ۱۵ تا ۱۹ |
| ۷/۶ | ۷/۴۸ | ۷/۱۶ | ۶/۹۲ | ۶/۷۲ | ۶/۶۹ | ۶/۷۳ | ۶/۷۳ | ۶/۹ | ۷/۰۴ | ۲۰ تا ۲۴ |
| ۶/۲۵ | ۶/۲۹ | ۶/۲۷ | ۶/۳۹ | ۶/۴۶ | ۶/۴۲ | ۶/۵۲ | ۶/۷۶ | ۷/۲۸ | ۸/۲۹ | ۲۵ تا ۲۹ |
| ۶/۰۱ | ۶/۰۹ | ۶/۲۹ | ۶/۷۴ | ۷/۶ | ۸/۵۸ | ۹/۴۳ | ۱۰/۵۷ | ۱۱/۴ | ۱۱/۶۸ | ۳۰ تا ۳۴ |
| ۸/۰۳ | ۸/۸۲ | ۹/۸۴ | ۱۰/۵۶ | ۱۰/۷۲ | ۱۱/۰۸ | ۱۱/۵ | ۱۱/۶۲ | ۱۱/۷۲ | ۱۱/۶۴ | ۳۵ تا ۳۹ |
| ۱۰/۳۸ | ۱۰/۷۷ | ۱۰/۸۳ | ۱۰/۸۶ | ۱۰/۶۸ | ۱۰/۰۷ | ۹/۴۵ | ۸/۸۲ | ۸/۳۳ | ۸/۱ | ۴۰ تا ۴۴ |
| ۹/۴۱ | ۸/۸۲ | ۸/۲ | ۷/۷ | ۷/۴۲ | ۷/۲۴ | ۶/۹۵ | ۶/۸۲ | ۶/۶۶ | ۶/۵۸ | ۴۵ تا ۴۹ |
| ۶/۷ | ۶/۴۴ | ۶/۳ | ۶/۱۳ | ۶ | ۵/۷۸ | ۵/۶۹ | ۵/۵۶ | ۵/۳۸ | ۵/۲۳ | ۵۰ تا ۵۴ |
| ۵/۳۷ | ۵/۲۸ | ۵/۱۵ | ۴/۹۴ | ۴/۷۶ | ۴/۵۴ | ۴/۴۲ | ۴/۳۷ | ۴/۳۵ | ۴/۳۶ | ۵۵ تا ۵۹ |
| ۴/۱۵ | ۴/۰۳ | ۳/۹۸ | ۳/۹۵ | ۳/۹۴ | ۳/۹۲ | ۳/۷۴ | ۳/۶۵ | ۳/۵۶ | ۳/۳۴ | ۶۰ تا ۶۴ |
| ۳/۵۳ | ۳/۳۷ | ۳/۲۸ | ۳/۱۹ | ۲/۹۷ | ۲/۶۵ | ۲/۶۲ | ۲/۴۷ | ۲/۴۱ | ۲/۳۶ | ۶۵ تا ۶۹ |
| ۲/۳۵ | ۲/۳۲ | ۲/۱۷ | ۲/۱ | ۲/۰۳ | ۲/۰۲ | ۱/۸۱ | ۱/۷۷ | ۱/۵۴ | ۱/۴ | ۷۰ تا ۷۴ |
| ۱/۷۵ | ۱/۵۵ | ۱/۴۹ | ۱/۲۷ | ۱/۱۳ | ۱/۰۹ | ۱/۰۵ | ۰/۹۶ | ۰/۹۵ | ۰/۹۵ | ۷۵ و بیشتر |
| ۲/۱۱ | ۲/۰۴ | ۱/۹۱ | ۱/۹ | ۱/۹۶ | ۲/۰۸ | ۲/۱۹ | ۲/۱۸ | ۲/۲۱ | ۲/۲۹ | |

جدول ۹-۱۸: درصد اختصاصی سنی جمعیت زنان مناطق شهری شهرستان فارس

| سال | | | | | | | | | | گروه سنی (سال) |
|------|-------|-------|-------|-------|-------|-------|-------|-------|-------|-------------------|
| ۱۴۰۴ | ۱۴۰۳ | ۱۴۰۲ | ۱۴۰۱ | ۱۴۰۰ | ۱۳۹۹ | ۱۳۹۸ | ۱۳۹۷ | ۱۳۹۶ | ۱۳۹۵ | زیر یکسال |
| ۱/۶۴ | ۱/۶۹ | ۱/۷۴ | ۱/۶۶ | ۱/۵۷ | ۱/۷۱ | ۱/۹۵ | ۲/۱۳ | ۲/۴۱ | ۲/۳۲ | ۱ تا ۴ |
| ۶/۵۵ | ۶/۴۴ | ۶/۶ | ۶/۹۷ | ۷/۷۷ | ۸/۳۴ | ۸/۷۳ | ۸/۸۱ | ۸/۶۳ | ۸/۵۳ | ۵ تا ۹ |
| ۹/۱۸ | ۹/۸۸ | ۱۰/۱۴ | ۱۰/۳ | ۱۰/۰۴ | ۹/۶۵ | ۹/۲۸ | ۹/۲۱ | ۹/۱ | ۸/۹۶ | ۱۰ تا ۱۴ |
| ۹/۰۳ | ۸/۷۲ | ۸/۶۱ | ۸/۴۶ | ۸/۲۵ | ۸/۲۹ | ۸/۱۷ | ۷/۸۹ | ۷/۶۷ | ۷/۶۱ | ۱۵ تا ۱۹ |
| ۷/۷۵ | ۷/۶۴ | ۷/۳۵ | ۷/۱۳ | ۷ | ۶/۷۵ | ۶/۷۳ | ۶/۸۶ | ۷/۱۷ | ۷/۵ | ۲۰ تا ۲۴ |
| ۶/۳ | ۶/۲۸ | ۶/۳۹ | ۶/۶۵ | ۶/۸۹ | ۷/۰۴ | ۷/۱۱ | ۷/۲۵ | ۷/۶۲ | ۸/۲۱ | ۲۵ تا ۲۹ |
| ۶/۵۸ | ۶/۶۴ | ۶/۷۶ | ۷/۰۷ | ۷/۵۶ | ۸/۲۴ | ۹/۰۸ | ۱۰/۰۵ | ۱۰/۵۹ | ۱۱/۱۱ | ۳۰ تا ۳۴ |
| ۷/۶۹ | ۸/۴۸ | ۹/۳۶ | ۹/۸۳ | ۱۰/۲۳ | ۱۰/۵۹ | ۱۰/۹۷ | ۱۱/۰۳ | ۱۱/۱۳ | ۱۰/۸۳ | ۳۵ تا ۳۹ |
| ۹/۸۶ | ۱۰/۲۳ | ۱۰/۲۶ | ۱۰/۳۲ | ۹/۹۶ | ۹/۶۶ | ۹ | ۸/۵۴ | ۸/۲۳ | ۸/۰۷ | ۴۰ تا ۴۴ |
| ۸/۹۹ | ۸/۳۸ | ۷/۹۴ | ۷/۶۱ | ۷/۴۱ | ۷/۰۱ | ۶/۸۲ | ۶/۶۷ | ۶/۴۴ | ۶/۳ | ۴۵ تا ۴۹ |
| ۶/۵۴ | ۶/۳۶ | ۶/۲۱ | ۵/۹۶ | ۵/۷۸ | ۵/۶۲ | ۵/۴۴ | ۵/۲۶ | ۵/۱۸ | ۵/۰۳ | ۵۰ تا ۵۴ |
| ۵/۲۲ | ۵/۰۵ | ۴/۸۸ | ۴/۷۸ | ۴/۶۱ | ۴/۳۹ | ۴/۲۶ | ۴/۲۱ | ۴/۱۵ | ۴/۲۱ | ۵۵ تا ۵۹ |
| ۴/۰۶ | ۳/۹۵ | ۳/۸۹ | ۳/۸۱ | ۳/۸۴ | ۳/۸۲ | ۳/۷۸ | ۳/۷۱ | ۳/۵۵ | ۳/۳ | ۶۰ تا ۶۴ |
| ۳/۵۳ | ۳/۴۸ | ۳/۴۱ | ۳/۲۴ | ۲/۹۸ | ۲/۸۱ | ۲/۷۳ | ۲/۶۵ | ۲/۶۵ | ۲/۷ | ۶۵ تا ۶۹ |
| ۲/۵۴ | ۲/۴۶ | ۲/۳۶ | ۲/۳۵ | ۲/۳۸ | ۲/۳۵ | ۲/۲ | ۲/۱۴ | ۲/۰۱ | ۱/۸۴ | ۷۰ تا ۷۴ |
| ۲/۰۵ | ۱/۸۹ | ۱/۸۴ | ۱/۷۱ | ۱/۵۶ | ۱/۵۱ | ۱/۴۵ | ۱/۲۹ | ۱/۱۹ | ۱/۱۹ | ۷۵ و بیشتر |
| ۲/۴۹ | ۲/۴۳ | ۲/۲۶ | ۲/۱۴ | ۲/۱۷ | ۲/۲۱ | ۲/۳۱ | ۲/۳ | ۲/۲۹ | ۲/۳ | |

در شکل ۹-۱۹ و شکل ۹-۲۰ درصد اختصاصی سنی جمعیت مردان و زنان مناطق شهری شهرستان فارس در سه سال ۱۳۹۵، ۱۴۰۰ و ۱۴۰۴ با یکدیگر مقایسه شده است.

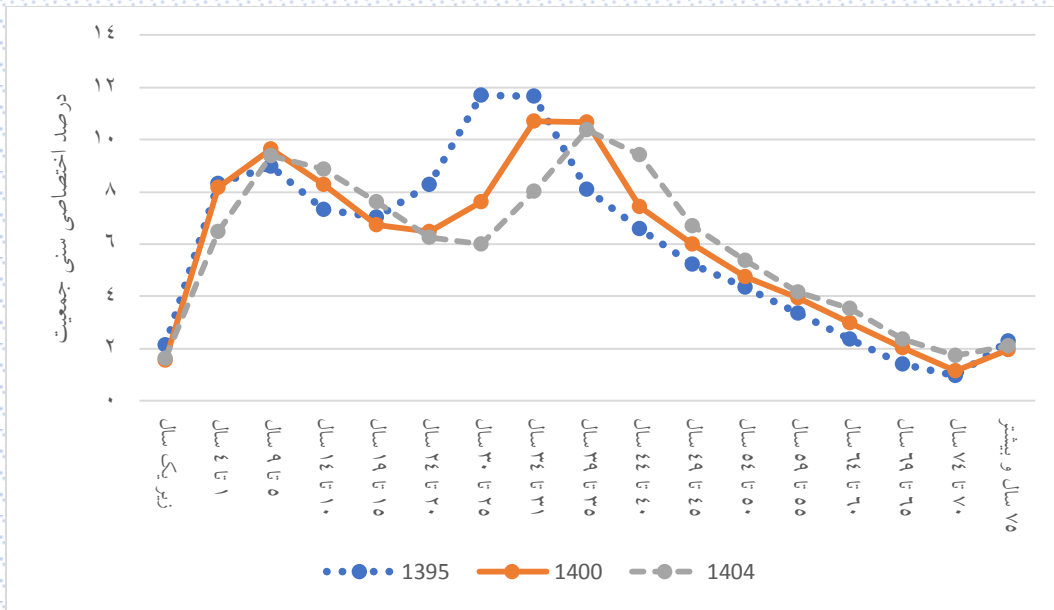

شکل ۹-۱۹: روند تغییرات درصد اختصاصی سنی جمعیت مردان در مناطق شهری شهرستان فارس

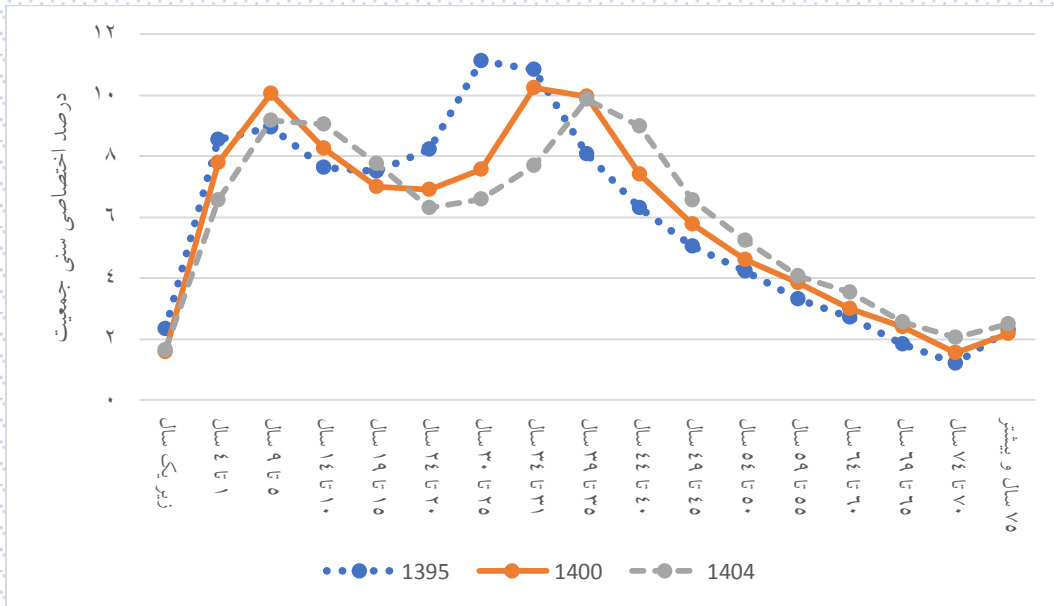

شکل ۹-۲۰: روند تغییرات درصد اختصاصی سنی جمعیت زنان در مناطق شهری شهرستان فارس

۹-۳-۴- درصد اختصاصی سنی جمعیت مناطق روستایی شهرستان فارسان به تفکیک جنسیت

درصد اختصاصی سنی جمعیت مردان و زنان مناطق روستایی شهرستان فارسان به ترتیب در جدول ۹-۱۹ و جدول ۹-۲۰ آورده شده است.

جدول ۹-۱۹: درصد اختصاصی سنی جمعیت مردان مناطق روستایی شهرستان فارسان

| سال | | | | | | | | | | گروه سنی (سال) |
|------|-------|-------|-------|-------|-------|-------|-------|-------|-------|-------------------|
| ۱۴۰۴ | ۱۴۰۳ | ۱۴۰۲ | ۱۴۰۱ | ۱۴۰۰ | ۱۳۹۹ | ۱۳۹۸ | ۱۳۹۷ | ۱۳۹۶ | ۱۳۹۵ | زیر یکسال |
| ۰/۹۱ | ۰/۹۳ | ۰/۹۶ | ۰/۹۴ | ۰/۹۳ | ۱/۰۶ | ۱/۶۲ | ۲/۲۴ | ۲/۲۲ | ۲/۱۸ | ۱ تا ۴ |
| ۳/۷۹ | ۳/۸۸ | ۴/۱۲ | ۵/۵۱ | ۶/۸۶ | ۸ | ۸/۴ | ۸/۱۷ | ۸/۲۸ | ۸/۰۷ | ۵ تا ۹ |
| ۸/۵۳ | ۹/۵۵ | ۱۰/۳۱ | ۱۰/۱۸ | ۹/۷۴ | ۹/۳ | ۹/۱۱ | ۸/۸۸ | ۸/۳۴ | ۸/۲ | ۱۰ تا ۱۴ |
| ۹/۱۶ | ۸/۹۳ | ۸/۶ | ۷/۹۵ | ۷/۷ | ۷/۶۱ | ۷/۲۳ | ۷/۱۱ | ۷/۱۵ | ۷ | ۱۵ تا ۱۹ |
| ۷/۴۲ | ۷/۰۲ | ۶/۸۵ | ۶/۸ | ۶/۵۸ | ۶/۲۳ | ۶/۵۳ | ۶/۴۶ | ۶/۴۷ | ۶/۶۹ | ۲۰ تا ۲۴ |
| ۶/۰۴ | ۶/۳۲ | ۶/۲۱ | ۶/۱۳ | ۶/۲۷ | ۶/۱۶ | ۶/۰۳ | ۶/۱۷ | ۶/۸۶ | ۷/۷۶ | ۲۵ تا ۲۹ |
| ۵/۹۶ | ۵/۸۳ | ۵/۹۲ | ۶/۵ | ۷/۲۷ | ۸/۶۱ | ۹/۶۵ | ۱۰/۷۶ | ۱۲/۰۴ | ۱۲/۱۸ | ۳۰ تا ۳۴ |
| ۸/۳۴ | ۹/۳۳ | ۱۰/۳۳ | ۱۱/۴۲ | ۱۱/۴۲ | ۱۱/۹۵ | ۱۲/۰۳ | ۱۲/۳۹ | ۱۱/۸۹ | ۱۱/۸۷ | ۳۵ تا ۳۹ |
| ۱۱/۶ | ۱۱/۶۶ | ۱۱/۹۲ | ۱۱/۳ | ۱۱/۱۴ | ۱۰/۱۹ | ۹/۴۵ | ۸/۹۱ | ۸/۶۹ | ۸/۲۹ | ۴۰ تا ۴۴ |
| ۹/۸۳ | ۹/۱۱ | ۸/۵۴ | ۸/۲۳ | ۷/۷۶ | ۷/۴ | ۷/۱۶ | ۶/۶۴ | ۶/۳۲ | ۶/۴۹ | ۴۵ تا ۴۹ |
| ۷/۱۶ | ۶/۹۳ | ۶/۳۷ | ۵/۹۹ | ۶/۰۹ | ۵/۹۱ | ۵/۶۳ | ۵/۶۵ | ۵/۴ | ۵/۱ | ۵۰ تا ۵۴ |
| ۵/۷۱ | ۵/۴۳ | ۵/۳۹ | ۵/۰۸ | ۴/۷۲ | ۴/۴۳ | ۴/۲۲ | ۴/۲۷ | ۴/۳۵ | ۴/۳ | ۵۵ تا ۵۹ |
| ۴/۲۹ | ۴/۰۶ | ۴/۰۶ | ۴/۰۸ | ۳/۹۸ | ۳/۹۴ | ۳/۹۹ | ۳/۷۳ | ۳/۵۸ | ۳/۴۱ | ۶۰ تا ۶۴ |
| ۳/۶۷ | ۳/۷۲ | ۳/۴۶ | ۳/۲۹ | ۳/۰۹ | ۲/۸۸ | ۲/۷۸ | ۲/۵۹ | ۲/۵۵ | ۲/۵۹ | ۶۵ تا ۶۹ |
| ۲/۶۵ | ۲/۵۷ | ۲/۳۹ | ۲/۳۲ | ۲/۳۱ | ۲/۱۴ | ۲/۰۳ | ۱/۹۳ | ۱/۶۸ | ۱/۴۷ | ۷۰ تا ۷۴ |
| ۱/۸۷ | ۱/۷۸ | ۱/۷ | ۱/۴۵ | ۱/۲۶ | ۱/۲۱ | ۱/۰۵ | ۱/۰۵ | ۱/۰۴ | ۰/۹۷ | ۷۵ و بیشتر |
| ۳/۰۷ | ۲/۹۴ | ۲/۸۸ | ۲/۸۳ | ۲/۸۸ | ۲/۹۹ | ۳/۱ | ۳/۰۶ | ۳/۱۳ | ۳/۴ | |

جدول ۹-۲۰: درصد اختصاصی سنی جمعیت زنان مناطق روستایی شهرستان فارس

| سال | | | | | | | | | | گروه سنی (سال) |
|-------|-------|-------|-------|-------|------|-------|-------|-------|-------|-------------------|
| ۱۴۰۴ | ۱۴۰۳ | ۱۴۰۲ | ۱۴۰۱ | ۱۴۰۰ | ۱۳۹۹ | ۱۳۹۸ | ۱۳۹۷ | ۱۳۹۶ | ۱۳۹۵ | زیر یکسال |
| ۰/۹۴ | ۰/۹۶ | ۰/۹۹ | ۰/۹۷ | ۰/۹۶ | ۰/۹۳ | ۱/۳۷ | ۲/۰۴ | ۲/۱۳ | ۱/۹۲ | ۱ تا ۴ |
| ۳/۹۱ | ۳/۸۸ | ۳/۸۷ | ۴/۹ | ۶/۲۱ | ۷/۲۴ | ۷/۸۹ | ۷/۹۲ | ۷/۶۷ | ۷/۸۴ | ۵ تا ۹ |
| ۷/۷ | ۸/۷۹ | ۹/۸۶ | ۹/۶۴ | ۹/۳ | ۹/۲۷ | ۹/۱۸ | ۸/۹۶ | ۹/۰۶ | ۸/۷۷ | ۱۰ تا ۱۴ |
| ۹/۱۳ | ۹/۰۲ | ۸/۷۲ | ۸/۶۸ | ۸/۲۷ | ۸/۲۹ | ۷/۸۴ | ۷/۴۹ | ۷/۵۲ | ۷/۶۶ | ۱۵ تا ۱۹ |
| ۸/۰۹ | ۷/۶۲ | ۷/۲۴ | ۷/۱۹ | ۷/۲۳ | ۶/۸۷ | ۶/۹۵ | ۷/۲۸ | ۷/۱۱ | ۷/۲۹ | ۲۰ تا ۲۴ |
| ۶/۶۸ | ۶/۷۵ | ۷/۰۴ | ۶/۸ | ۶/۸۸ | ۶/۸ | ۶/۴۹ | ۶/۳۹ | ۶/۸۸ | ۷/۶۸ | ۲۵ تا ۲۹ |
| ۶/۵۷ | ۶/۲۷ | ۶/۱۶ | ۶/۵۷ | ۷/۲۳ | ۸/۰۱ | ۹/۱۸ | ۱۰/۱ | ۱۰/۸۷ | ۱۰/۸۱ | ۳۰ تا ۳۴ |
| ۷/۷۹ | ۸/۹۲ | ۹/۷۷ | ۱۰/۳۹ | ۱۰/۱۹ | ۱۰/۵ | ۱۰/۹۳ | ۱۱/۱۲ | ۱۱/۰۴ | ۱۱/۱۴ | ۳۵ تا ۳۹ |
| ۱۰/۲۲ | ۱۰/۶۳ | ۱۰/۷۵ | ۱۰/۵۶ | ۱۰/۵۲ | ۹/۷۷ | ۸/۸۶ | ۸/۳۲ | ۷/۷ | ۷/۶۳ | ۴۰ تا ۴۴ |
| ۹/۴۶ | ۸/۵۸ | ۸/۰۳ | ۷/۳۵ | ۷/۱۹ | ۷/۱۴ | ۶/۷۶ | ۶/۲۸ | ۶/۵۲ | ۶/۱۴ | ۴۵ تا ۴۹ |
| ۶/۹۳ | ۶/۵۶ | ۶/۰۵ | ۶/۲۲ | ۵/۷۸ | ۵/۷۱ | ۵/۴۷ | ۵/۳۲ | ۵/۱۷ | ۵/۱۴ | ۵۰ تا ۵۴ |
| ۵/۴۸ | ۵/۲۴ | ۵/۰۹ | ۴/۹۱ | ۴/۸۳ | ۴/۳۱ | ۴/۳۵ | ۴/۵۱ | ۴/۲۹ | ۴/۲۳ | ۵۵ تا ۵۹ |
| ۴/۱۴ | ۴/۱۹ | ۴/۳۲ | ۴/۰۶ | ۳/۹۶ | ۴/۱۵ | ۴/۰۱ | ۳/۸۶ | ۳/۸۲ | ۳/۷۸ | ۶۰ تا ۶۴ |
| ۳/۹۱ | ۳/۷۹ | ۳/۶۵ | ۳/۶ | ۳/۵۲ | ۳/۱۳ | ۳/۱۴ | ۳/۰۴ | ۳/۳۲ | ۳/۲۸ | ۶۵ تا ۶۹ |
| ۲/۸۳ | ۲/۸۶ | ۲/۷۷ | ۲/۹۹ | ۲/۹۳ | ۲/۹۶ | ۲/۷ | ۲/۵۸ | ۲/۲ | ۲/۱۸ | ۷۰ تا ۷۴ |
| ۲/۶۹ | ۲/۴۴ | ۲/۳۱ | ۱/۹۲ | ۱/۸۹ | ۱/۹۳ | ۱/۸۴ | ۱/۷۸ | ۱/۶۷ | ۱/۵۵ | ۷۵ و بیشتر |
| ۳/۵۳ | ۳/۴۷ | ۳/۳۷ | ۳/۲۵ | ۳/۱ | ۳ | ۳/۰۷ | ۳/۰۱ | ۳/۰۲ | ۲/۹۷ | |

در شکل ۹-۲۱ و ۹-۲۲ درصد اختصاصی سنی مردان و زنان مناطق روستایی شهرستان فارس در سه سال ۱۳۹۵، ۱۴۰۰ و ۱۴۰۴ با یکدیگر مقایسه شده است.

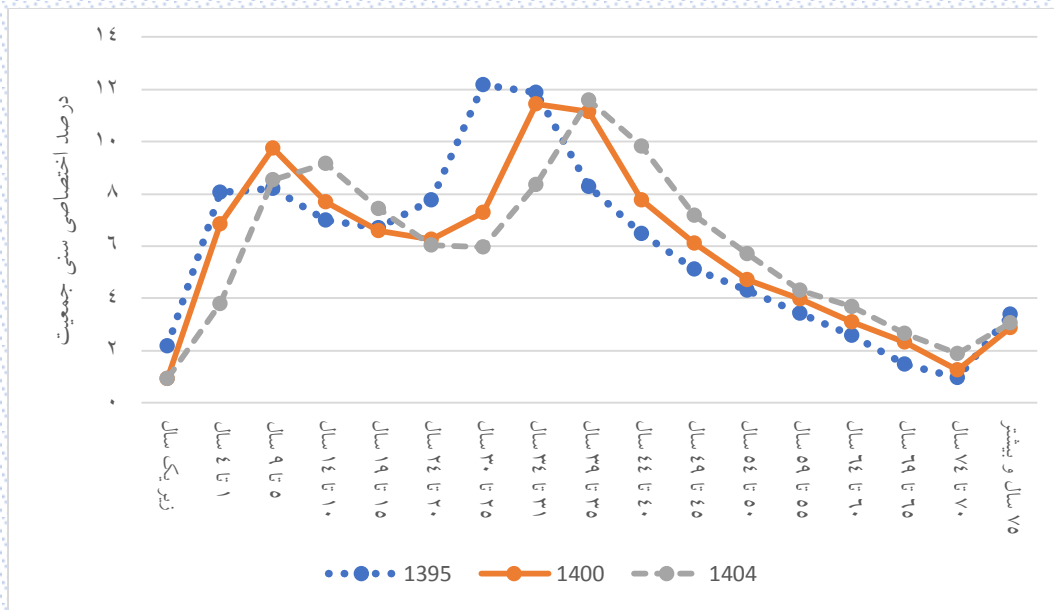

شکل ۹-۲۱: روند تغییرات درصد اختصاصی سنی جمعیت مردان در مناطق روستایی شهرستان فارس

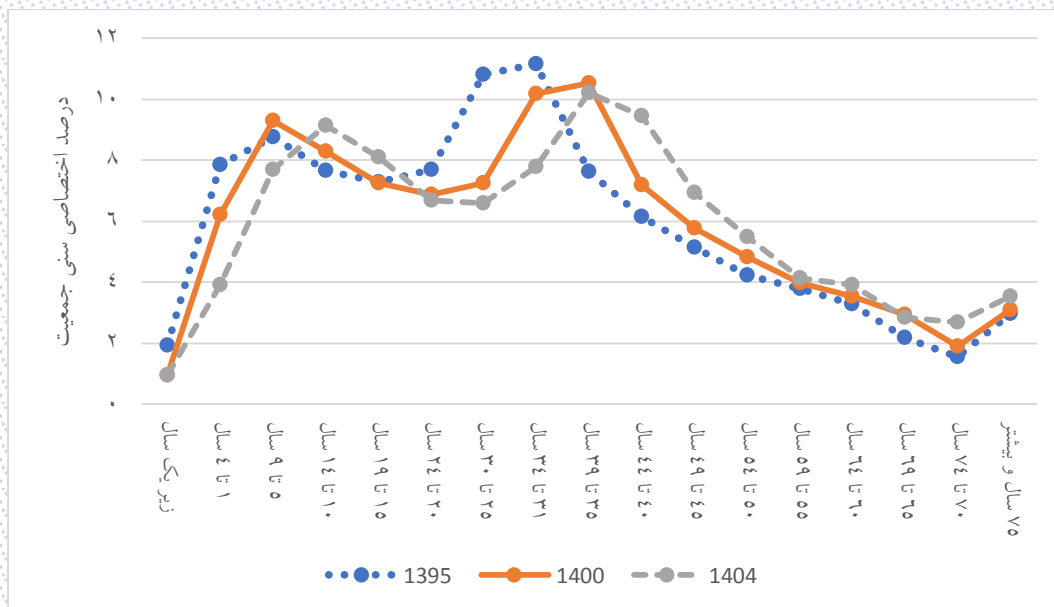

شکل ۹-۲۲: روند تغییرات درصد اختصاصی سنی جمعیت زنان در مناطق روستایی شهرستان فارس

۹-۴- گروه‌های سنی عمده جمعیت در شهرستان فارسان

منظور از گروه‌های سنی عمده شامل کودکان (۰ تا ۴ سال)، نوجوانان (۵ تا ۱۴ سال)، جوانان (۱۵ تا ۲۹ سال)، میانسالان (۳۰ تا ۵۹ سال) و سالمندان (۶۰ سال و بیشتر) است. جمعیت این گروه‌های سنی به تفکیک جنسیت در جدول ۹-۲۱ آورده شده است.

جدول ۹-۲۱: جمعیت گروه‌های سنی عمده در شهرستان فارسان به تفکیک جنسیت

| گروه سنی (سال) | سال | | | | | | | | | | |
|----------------|---------|-------|-------|-------|-------|-------|-------|-------|-------|-------|-------|
| | ۱۴۰۴ | ۱۴۰۳ | ۱۴۰۲ | ۱۴۰۱ | ۱۴۰۰ | ۱۳۹۹ | ۱۳۹۸ | ۱۳۹۷ | ۱۳۹۶ | ۱۳۹۵ | |
| شهرستان فارسان | کودک | ۸۱۰۱ | ۷۹۹۳ | ۸۱۲۵ | ۸۵۷۸ | ۹۳۸۹ | ۱۰۰۴۹ | ۱۰۵۷۱ | ۱۰۶۴۶ | ۱۰۴۳۷ | ۱۰۰۲۳ |
| | نوجوان | ۱۹۵۲۲ | ۱۹۷۶۴ | ۱۹۷۸۳ | ۱۹۳۱۶ | ۱۸۵۰۸ | ۱۸۰۰۷ | ۱۷۳۲۷ | ۱۶۷۱۵ | ۱۶۰۹۶ | ۱۵۵۳۲ |
| | جوان | ۲۱۹۰۸ | ۲۱۵۲۶ | ۲۱۱۲۴ | ۲۱۱۹۶ | ۲۱۶۵۸ | ۲۲۱۸۹ | ۲۲۸۹۶ | ۲۳۸۰۱ | ۲۴۷۲۱ | ۲۵۵۰۹ |
| | میانسال | ۴۷۲۱۸ | ۴۶۷۲۵ | ۴۶۲۳۹ | ۴۵۳۷۸ | ۴۴۱۹۷ | ۴۲۸۹۲ | ۴۱۴۴۱ | ۳۹۸۹۳ | ۳۸۲۹۸ | ۳۶۷۴۸ |
| | سالمند | ۱۱۳۸۶ | ۱۰۸۴۴ | ۱۰۲۵۷ | ۹۶۹۶ | ۹۲۲۲ | ۸۸۶۹ | ۸۵۶۶ | ۸۱۲۲ | ۷۷۳۷ | ۷۴۷۴ |
| مردان | کودک | ۴۱۲۸ | ۴۰۹۶ | ۴۱۸۹ | ۴۴۷۹ | ۴۹۲۸ | ۵۲۴۹ | ۵۴۷۵ | ۵۴۵۹ | ۵۳۲۷ | ۵۰۹۳ |
| | نوجوان | ۱۰۰۷۳ | ۱۰۱۷۲ | ۱۰۱۷۰ | ۹۸۵۴ | ۹۴۱۹ | ۹۱۴۹ | ۸۸۱۵ | ۸۵۳۰ | ۸۱۷۰ | ۷۸۶۳ |
| | جوان | ۱۰۹۷۴ | ۱۰۸۲۳ | ۱۰۶۰۳ | ۱۰۶۶۱ | ۱۰۹۲۳ | ۱۱۲۹۶ | ۱۱۶۹۶ | ۱۲۱۸۲ | ۱۲۷۵۲ | ۱۳۱۶۹ |
| | میانسال | ۲۴۷۵۰ | ۲۴۴۷۷ | ۲۴۲۵۰ | ۲۳۸۲۱ | ۲۳۱۹۰ | ۲۲۴۷۰ | ۲۱۶۹۴ | ۲۰۸۷۱ | ۱۹۹۹۵ | ۱۹۲۱۵ |
| | سالمند | ۵۵۶۶ | ۵۲۷۸ | ۴۹۶۷ | ۴۶۷۸ | ۴۴۳۵ | ۴۲۵۳ | ۴۱۰۹ | ۳۸۸۵ | ۳۶۸۳ | ۳۵۶۶ |
| زنان | کودک | ۳۹۷۳ | ۳۸۹۷ | ۳۹۳۶ | ۴۰۹۹ | ۴۴۶۱ | ۴۸۰۰ | ۵۰۹۶ | ۵۱۸۷ | ۵۱۱۰ | ۴۹۳۰ |
| | نوجوان | ۹۴۴۹ | ۹۵۹۲ | ۹۶۱۳ | ۹۴۶۲ | ۹۰۸۹ | ۸۸۵۸ | ۸۵۱۲ | ۸۱۸۵ | ۷۹۲۶ | ۷۶۶۹ |
| | جوان | ۱۰۹۳۴ | ۱۰۷۰۳ | ۱۰۵۲۱ | ۱۰۵۳۵ | ۱۰۷۳۵ | ۱۰۸۹۳ | ۱۱۲۰۰ | ۱۱۶۱۹ | ۱۱۹۶۹ | ۱۲۳۴۰ |
| | میانسال | ۲۲۴۶۸ | ۲۲۲۴۸ | ۲۱۹۸۹ | ۲۱۵۵۷ | ۲۱۰۰۷ | ۲۰۴۲۲ | ۱۹۷۴۷ | ۱۹۰۲۲ | ۱۸۳۰۳ | ۱۷۵۳۳ |
| | سالمند | ۵۸۲۰ | ۵۵۶۶ | ۵۲۹۰ | ۵۰۱۸ | ۴۷۸۷ | ۴۶۱۶ | ۴۴۵۷ | ۴۲۳۷ | ۴۰۵۴ | ۳۹۰۸ |

در شکل ۹-۲۳ جمعیت گروه‌های سنی عمده در شهرستان فارسان نشان داده شده است.

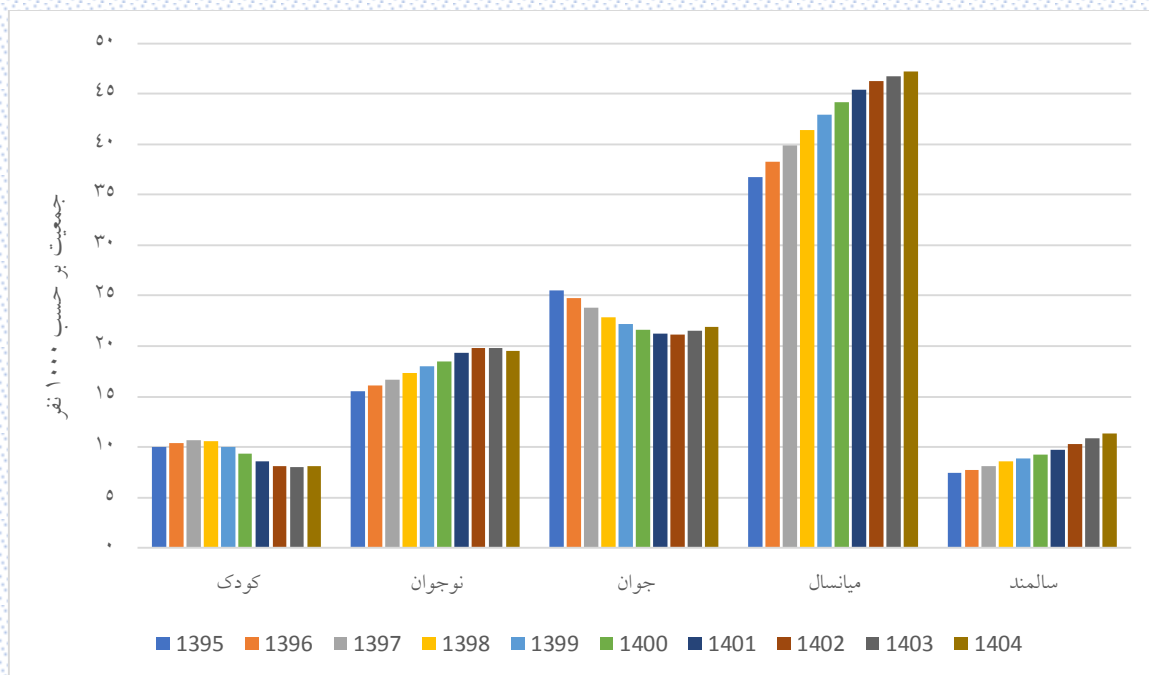

شکل ۹-۲۳: روند تغییرات جمعیت گروه‌های سنی عمده در شهرستان فارس

۹-۴-۱- گروه‌های سنی عمده جمعیت در مناطق شهری شهرستان فارس

منظور از گروه‌های سنی عمده شامل کودکان (۰ تا ۴ سال)، نوجوانان (۵ تا ۱۴ سال)، جوانان (۱۵ تا ۲۹ سال)، میانسالان (۳۰ تا ۵۹ سال) و سالمندان (۶۰ سال و بیشتر) است. جمعیت این گروه‌های سنی در مناطق شهری شهرستان فارس به تفکیک جنسیت در جدول ۹-۲۲ آورده شده است.

جدول ۹-۲۲: جمعیت گروه‌های سنی عمده در مناطق شهری شهرستان فارس به تفکیک جنسیت

| گروه سنی (سال) | سال | | | | | | | | | | |
|-------------------------|---------|-------|-------|-------|-------|-------|-------|-------|-------|-------|-------|
| | ۱۳۹۵ | ۱۳۹۶ | ۱۳۹۷ | ۱۳۹۸ | ۱۳۹۹ | ۱۴۰۰ | ۱۴۰۱ | ۱۴۰۲ | ۱۴۰۳ | ۱۴۰۴ | |
| مناطق شهری شهرستان فارس | کودک | ۸۰۸۸ | ۸۴۳۷ | ۸۶۰۲ | ۸۶۱۲ | ۸۲۸۵ | ۷۸۵۱ | ۷۳۰۳ | ۷۰۹۱ | ۶۹۸۴ | ۷۰۹۸ |
| | نوجوان | ۱۲۴۷۹ | ۱۲۹۴۳ | ۱۳۴۶۵ | ۱۳۹۴۵ | ۱۴۴۸۹ | ۱۴۹۱۴ | ۱۵۵۵۳ | ۱۵۸۱۶ | ۱۵۹۶۸ | ۱۵۸۸۹ |
| | جوان | ۲۰۴۴۲ | ۱۹۷۷۶ | ۱۹۰۷۶ | ۱۸۳۴۹ | ۱۷۸۳۴ | ۱۷۴۰۶ | ۱۷۰۷۱ | ۱۷۰۳۵ | ۱۷۳۶۸ | ۱۷۶۳۱ |
| | میانسال | ۲۹۲۵۳ | ۳۰۵۴۱ | ۳۱۷۶۸ | ۳۳۰۲۴ | ۳۴۱۶۰ | ۳۵۱۹۸ | ۳۶۱۲۰ | ۳۶۸۱۳ | ۳۷۲۴۰ | ۳۷۶۴۷ |
| | سالمند | ۵۷۰۰ | ۵۹۱۲ | ۶۲۲۰ | ۶۵۷۴ | ۶۸۱۰ | ۷۰۷۶ | ۷۴۶۷ | ۷۹۲۳ | ۸۳۸۶ | ۸۸۴۷ |
| مرودان | کودک | ۴۰۶۹ | ۴۲۶۰ | ۴۳۸۰ | ۴۴۲۲ | ۴۲۹۰ | ۴۱۰۰ | ۳۷۸۹ | ۳۶۴۲ | ۳۵۷۵ | ۳۶۱۶ |
| | نوجوان | ۶۳۴۵ | ۶۵۹۵ | ۶۸۷۳ | ۷۰۹۸ | ۷۳۵۹ | ۷۵۶۵ | ۷۹۱۵ | ۸۱۳۴ | ۸۱۷۰ | ۸۱۴۵ |
| | جوان | ۱۰۵۱۰ | ۱۰۱۷۴ | ۹۷۵۹ | ۹۳۶۲ | ۹۰۷۴ | ۸۷۸۴ | ۸۵۸۳ | ۸۵۶۱ | ۸۷۴۵ | ۸۸۵۷ |
| | میانسال | ۱۵۲۷۶ | ۱۵۹۰۷ | ۱۶۵۶۳ | ۱۷۲۲۹ | ۱۷۸۳۱ | ۱۸۳۹۵ | ۱۸۸۹۳ | ۱۹۲۳۳ | ۱۹۴۳۷ | ۱۹۶۳۷ |
| | سالمند | ۲۷۲۴ | ۲۸۲۹ | ۲۹۹۱ | ۳۱۶۸ | ۳۲۷۸ | ۳۴۲۱ | ۳۶۲۰ | ۳۸۴۵ | ۴۰۸۶ | ۴۳۳۹ |
| زنان | کودک | ۴۰۱۹ | ۴۱۷۷ | ۴۲۲۲ | ۴۱۹۰ | ۳۹۹۵ | ۳۷۵۱ | ۳۵۱۴ | ۳۴۴۹ | ۳۴۰۹ | ۳۴۸۲ |
| | نوجوان | ۶۱۳۴ | ۶۳۴۸ | ۶۵۹۲ | ۶۸۴۷ | ۷۱۳۰ | ۷۳۴۹ | ۷۶۳۸ | ۷۷۵۲ | ۷۷۹۸ | ۷۷۴۴ |
| | جوان | ۹۹۳۲ | ۹۶۰۲ | ۹۳۱۷ | ۸۹۸۷ | ۸۷۶۰ | ۸۶۲۲ | ۸۴۸۸ | ۸۴۷۴ | ۸۶۲۳ | ۸۷۷۴ |
| | میانسال | ۱۳۹۷۷ | ۱۴۶۳۴ | ۱۵۲۰۵ | ۱۵۷۹۵ | ۱۶۳۲۹ | ۱۶۸۰۳ | ۱۷۲۲۷ | ۱۷۵۸۰ | ۱۷۸۰۳ | ۱۸۰۱۰ |
| | سالمند | ۲۹۷۶ | ۳۰۸۳ | ۳۲۲۹ | ۳۴۰۶ | ۳۵۳۲ | ۳۶۵۵ | ۳۸۴۷ | ۴۰۷۸ | ۴۳۰۰ | ۴۵۰۸ |

در شکل ۹-۲۴ جمعیت گروه‌های سنی عمده در مناطق شهری شهرستان فارس نشان داده شده است.

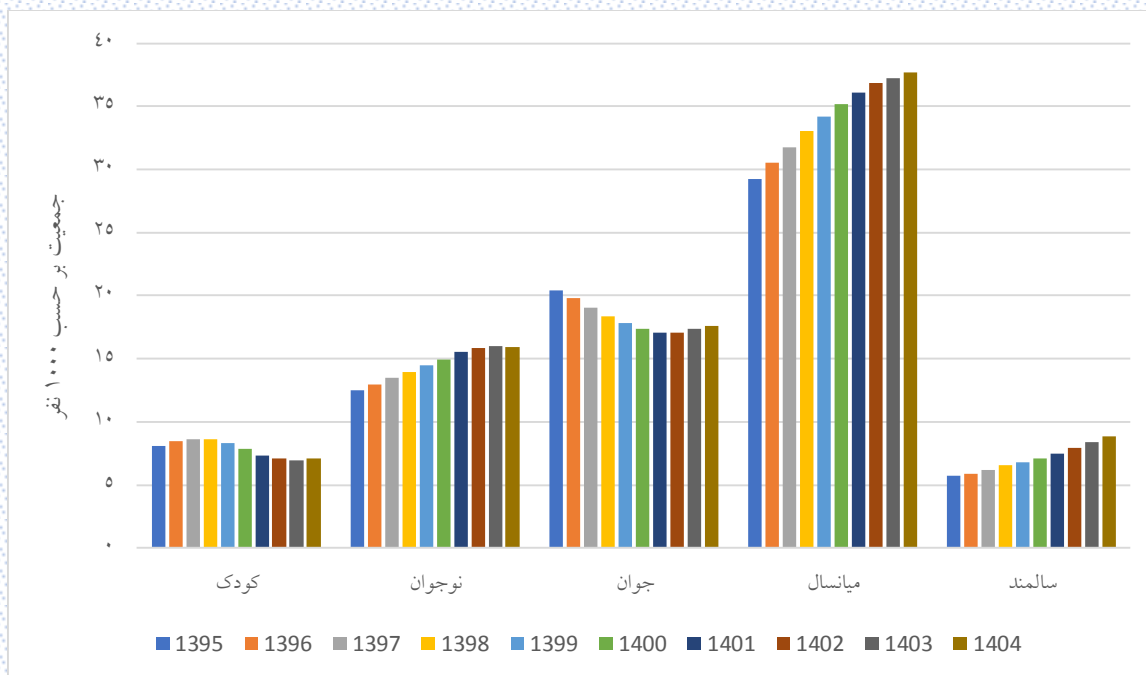

شکل ۹-۲۴: روند تغییرات جمعیت گروه‌های سنی عمده در مناطق شهری شهرستان فارس

۹-۴-۲- گروه‌های سنی عمده جمعیت مناطق روستایی شهرستان فارس

منظور از گروه‌های سنی عمده شامل کودکان (۰ تا ۴ سال)، نوجوانان (۵ تا ۱۴ سال)، جوانان (۱۵ تا ۲۹ سال)، میانسالان (۳۰ تا ۵۹ سال) و سالمندان (۶۰ سال و بیشتر) است. جمعیت این گروه‌های سنی در مناطق روستایی شهرستان فارس به تفکیک جنسیت در جدول ۹-۲۳ آورده شده است.

جدول ۹-۲۳: جمعیت گروه‌های سنی عمده در مناطق روستایی شهرستان فارس به تفکیک جنسیت

| گروه سنی (سال) | سال | | | | | | | | | | |
|----------------------------|---------|------|------|------|------|------|------|------|------|------|------|
| | ۱۴۰۴ | ۱۴۰۳ | ۱۴۰۲ | ۱۴۰۱ | ۱۴۰۰ | ۱۳۹۹ | ۱۳۹۸ | ۱۳۹۷ | ۱۳۹۶ | ۱۳۹۵ | |
| مناطق روستایی شهرستان فارس | کودک | ۱۰۰۳ | ۱۰۰۹ | ۱۰۳۴ | ۱۲۷۵ | ۱۵۳۸ | ۱۷۶۴ | ۱۹۵۹ | ۲۰۴۴ | ۲۰۰۰ | ۱۹۳۵ |
| | نوجوان | ۳۶۳۳ | ۳۷۹۶ | ۳۸۹۷ | ۳۷۶۳ | ۳۵۹۴ | ۳۵۱۸ | ۳۳۸۲ | ۳۲۵۰ | ۳۱۵۳ | ۳۰۵۳ |
| | جوان | ۴۲۷۷ | ۴۱۵۸ | ۴۰۸۹ | ۴۱۲۵ | ۴۲۵۲ | ۴۳۵۵ | ۴۵۴۷ | ۴۷۲۵ | ۴۹۴۵ | ۵۰۶۷ |
| | میانسال | ۹۵۷۱ | ۹۴۸۵ | ۹۴۲۶ | ۹۲۵۸ | ۸۹۹۹ | ۸۷۳۲ | ۸۴۱۷ | ۸۱۲۵ | ۷۷۵۷ | ۷۴۹۵ |
| | سالمند | ۲۵۳۹ | ۲۴۵۸ | ۲۳۳۴ | ۲۲۲۹ | ۲۱۴۶ | ۲۰۵۹ | ۱۹۹۲ | ۱۹۰۲ | ۱۸۲۵ | ۱۷۷۴ |
| مردان | کودک | ۵۱۲ | ۵۲۱ | ۵۴۷ | ۶۹۰ | ۸۲۸ | ۹۵۹ | ۱۰۵۳ | ۱۰۷۹ | ۱۰۶۷ | ۱۰۲۴ |
| | نوجوان | ۱۹۲۸ | ۲۰۰۲ | ۲۰۳۶ | ۱۹۳۹ | ۱۸۵۴ | ۱۷۹۰ | ۱۷۱۷ | ۱۶۵۷ | ۱۵۷۵ | ۱۵۱۸ |
| | جوان | ۲۱۱۷ | ۲۰۷۸ | ۲۰۴۲ | ۲۰۷۸ | ۲۱۳۹ | ۲۲۲۲ | ۲۳۳۴ | ۲۴۲۳ | ۲۵۷۸ | ۲۶۵۹ |
| | میانسال | ۵۱۱۳ | ۵۰۴۰ | ۵۰۱۷ | ۴۹۲۸ | ۴۷۹۵ | ۴۶۳۹ | ۴۴۶۵ | ۴۳۰۸ | ۴۰۸۸ | ۳۹۳۹ |
| | سالمند | ۱۲۲۷ | ۱۱۹۲ | ۱۱۲۲ | ۱۰۵۸ | ۱۰۱۴ | ۹۷۵ | ۹۴۱ | ۸۹۴ | ۸۵۴ | ۸۴۲ |
| زنان | کودک | ۴۹۱ | ۴۸۸ | ۴۸۷ | ۵۸۵ | ۷۱۰ | ۸۰۵ | ۹۰۶ | ۹۶۵ | ۹۳۳ | ۹۱۱ |
| | نوجوان | ۱۷۰۵ | ۱۷۹۴ | ۱۸۶۱ | ۱۸۲۴ | ۱۷۴۰ | ۱۷۲۸ | ۱۶۶۵ | ۱۵۹۳ | ۱۵۷۸ | ۱۵۳۵ |
| | جوان | ۲۱۶۰ | ۲۰۸۰ | ۲۰۴۷ | ۲۰۴۷ | ۲۱۱۳ | ۲۱۳۳ | ۲۲۱۳ | ۲۳۰۲ | ۲۳۶۷ | ۲۴۰۸ |
| | میانسال | ۴۴۵۸ | ۴۴۴۵ | ۴۴۰۹ | ۴۳۳۰ | ۴۲۰۴ | ۴۰۹۳ | ۳۹۵۲ | ۳۸۱۷ | ۳۶۶۹ | ۳۵۵۶ |
| | سالمند | ۱۳۱۲ | ۱۲۶۶ | ۱۲۱۲ | ۱۱۷۱ | ۱۱۳۲ | ۱۰۸۴ | ۱۰۵۱ | ۱۰۰۸ | ۹۷۱ | ۹۳۲ |

در شکل ۹-۲۵ جمعیت گروه‌های سنی عمده در مناطق روستایی شهرستان فارس نشان داده شده است.

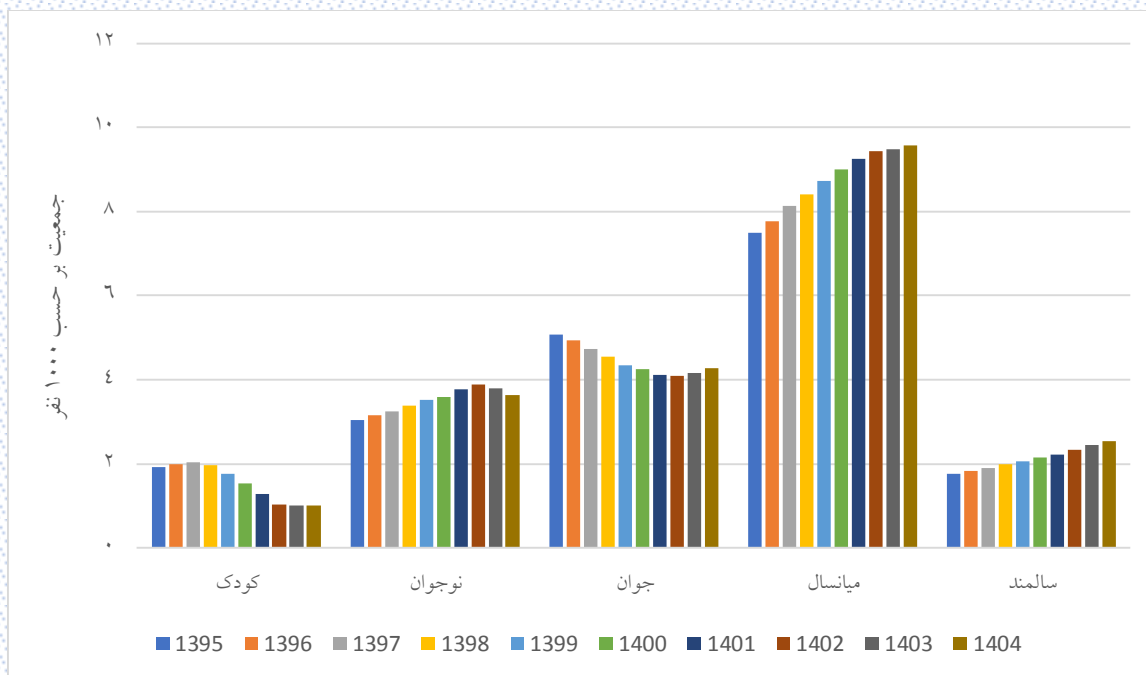

شکل ۹-۲۵: روند تغییرات جمعیت گروه‌های سنی عمده در مناطق روستایی شهرستان فارس

۹-۵- فازهای گذار جمعیت شهرستان فارس

در برخی از مطالعات فازهای گذار جمعیت را به صورت فاز کودکی جمعیت (جمعیت زیر ۱۵ سال)، فاز جوانی جمعیت (جمعیت ۱۵ تا ۲۹ سال)، فاز میان‌سالگی جمعیت (جمعیت ۳۰ تا ۶۴ سال) و فاز سالمندی جمعیت (جمعیت بالای ۶۵ سال) تقسیم‌فارسندی می‌کنند. در این بخش این فازهای جمعیتی در شهرستان فارسان بررسی شده است.

۹-۵-۱- فاز کودکی جمعیت شهرستان فارس

در فاز کودکی، سهم جمعیت گروه سنی زیر ۱۵ سال مورد بررسی قرار می‌گیرد. جمعیت زیر ۱۵ سال شهرستان فارسان به تفکیک جنسیت، شهر و روستا طی سال‌های ۱۳۹۵ تا ۱۴۰۴ در جدول ۹-۲۴ آورده شده است.

جدول ۹-۲۴: درصد اختصاصی جمعیت زیر ۱۵ سال شهرستان فارسان طی سال‌های ۱۳۹۵ تا ۱۴۰۴

| سال | مرد | زن | کل | مناطق شهری | | | مناطق روستایی | | |
|------|-------|-------|-------|------------|-------|-------|---------------|-------|-------|
| | | | | مرد | زن | کل | مرد | زن | کل |
| ۱۳۹۵ | ۲۶/۴۹ | ۲۷/۱۶ | ۲۶/۸۲ | ۲۶/۷۵ | ۲۷/۴۱ | ۲۷/۰۸ | ۲۵/۴۷ | ۲۶/۱۸ | ۲۵/۸۱ |
| ۱۳۹۶ | ۲۷/۰۳ | ۲۷/۵۲ | ۲۷/۲۷ | ۲۷/۳ | ۲۷/۸۱ | ۲۷/۵۵ | ۲۶ | ۲۶/۳۸ | ۲۶/۱۸ |
| ۱۳۹۷ | ۲۷/۴۷ | ۲۷/۷۱ | ۲۷/۵۹ | ۲۷/۷۴ | ۲۸/۰۴ | ۲۷/۸۹ | ۲۶/۴۱ | ۲۶/۴۱ | ۲۶/۴۱ |
| ۱۳۹۸ | ۲۷/۵۹ | ۲۷/۷۶ | ۲۷/۶۸ | ۲۷/۹۱ | ۲۸/۱۴ | ۲۸/۰۲ | ۲۶/۳۶ | ۲۶/۲۷ | ۲۶/۳۱ |
| ۱۳۹۹ | ۲۷/۴۷ | ۲۷/۵۴ | ۲۷/۵ | ۲۷/۸۵ | ۲۷/۹۹ | ۲۷/۹۲ | ۲۵/۹۷ | ۲۵/۷۳ | ۲۵/۸۶ |
| ۱۴۰۰ | ۲۷/۰۹ | ۲۶/۹۹ | ۲۷/۰۴ | ۲۷/۵۶ | ۲۷/۵۵ | ۲۷/۵۶ | ۲۵/۲۲ | ۲۴/۷۱ | ۲۴/۹۷ |
| ۱۴۰۱ | ۲۶/۷۷ | ۲۶/۶۷ | ۲۶/۷۲ | ۲۷/۳۱ | ۲۷/۲۹ | ۲۷/۳ | ۲۴/۶ | ۲۴/۱۳ | ۲۴/۳۷ |
| ۱۴۰۲ | ۲۶/۵۱ | ۲۶/۲۹ | ۲۶/۴ | ۲۷/۱۲ | ۲۷ | ۲۷/۰۶ | ۲۴/۰۵ | ۲۳/۳۵ | ۲۳/۷۱ |
| ۱۴۰۳ | ۲۶/۰۶ | ۲۵/۸۳ | ۲۵/۹۵ | ۲۶/۷۱ | ۲۶/۶۲ | ۲۶/۶۷ | ۲۳/۳۹ | ۲۲/۵۴ | ۲۲/۹۸ |
| ۱۴۰۴ | ۲۵/۶۷ | ۲۵/۳۹ | ۲۵/۵۳ | ۲۶/۴۳ | ۲۶/۳ | ۲۶/۳۷ | ۲۲/۵۲ | ۲۱/۵۶ | ۲۲/۰۵ |

همان‌طور که در جدول ۹-۲۴ دیده می‌شود ۲۵/۵۳ درصد جمعیت شهرستان فارسان در سال ۱۴۰۴، زیر ۱۵ سال خواهند بود. این سهم برای مناطق شهری ۲۶/۳۷ درصد و برای مناطق روستایی برابر ۲۲/۰۵ درصد است. شکل ۹-۲۶ روند تغییرات فاز کودکی جمعیت در شهرستان فارسان را نشان می‌دهد.

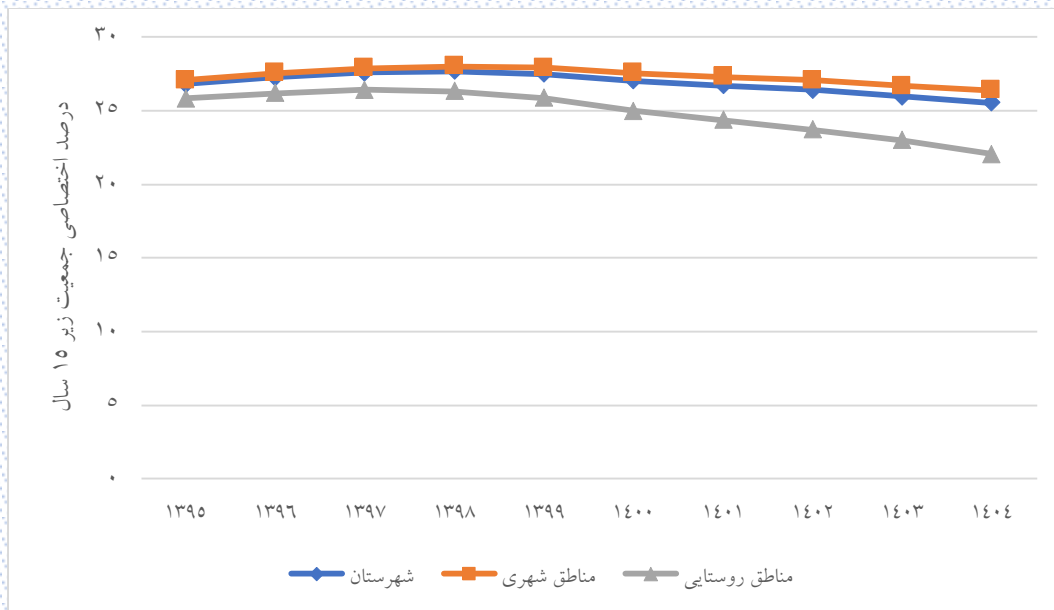

شکل ۹-۲۶: روند تغییرات درصد اختصاصی جمعیت زیر ۱۵ سال شهرستان فارس

با توجه به شکل ۹-۲۶، جمعیت زیر ۱۵ سال شهرستان فارس از سال ۱۳۹۸ روند نزولی دارد.

۹-۵-۲- فاز جوانی جمعیت شهرستان فارس

در فاز جوانی جمعیت، سهم جمعیت سنین ۱۵ تا ۲۹ سال مورد بررسی قرار می‌گیرد. جمعیت این گروه سنی در شهرستان فارس به تفکیک جنسیت، شهر و روستا طی سال‌های ۱۳۹۵ تا ۱۴۰۴ در جدول ۹-۲۵ آورده شده است.

جدول ۹-۲۵: درصد اختصاصی جمعیت ۱۵ تا ۲۹ سال شهرستان فارس طی سال‌های ۱۳۹۵ تا ۱۴۰۴

| سال | مرد | زن | کل | مناطق شهری | | | مناطق روستایی | | |
|------|-------|-------|-------|------------|-------|-------|---------------|-------|-------|
| | | | | مرد | زن | کل | مرد | زن | کل |
| ۱۳۹۵ | ۲۶/۹۳ | ۲۶/۶۱ | ۲۶/۷۷ | ۲۷ | ۲۶/۸۲ | ۲۶/۹۱ | ۲۶/۶۴ | ۲۵/۷۸ | ۲۶/۲۲ |
| ۱۳۹۶ | ۲۵/۵۴ | ۲۵/۲۷ | ۲۵/۴۱ | ۲۵/۵۹ | ۲۵/۳۷ | ۲۵/۴۸ | ۲۵/۳۷ | ۲۴/۸۷ | ۲۵/۱۳ |
| ۱۳۹۷ | ۲۳/۹۲ | ۲۴/۰۸ | ۲۴ | ۲۴/۰۶ | ۲۴/۱۶ | ۲۴/۱۱ | ۲۳/۳۹ | ۲۳/۷۷ | ۲۳/۵۷ |
| ۱۳۹۸ | ۲۲/۵۸ | ۲۲/۸۵ | ۲۲/۷۱ | ۲۲/۶۸ | ۲۲/۹۱ | ۲۲/۷۹ | ۲۲/۲۱ | ۲۲/۶۱ | ۲۲/۴ |
| ۱۳۹۹ | ۲۱/۵۵ | ۲۱/۹۷ | ۲۱/۷۵ | ۲۱/۶۹ | ۲۲/۰۴ | ۲۱/۸۶ | ۲۰/۹۹ | ۲۱/۶۷ | ۲۱/۳۲ |
| ۱۴۰۰ | ۲۰/۶۲ | ۲۱/۳۹ | ۲۱ | ۲۰/۷۵ | ۲۱/۴۱ | ۲۱/۰۷ | ۲۰/۱۲ | ۲۱/۳۲ | ۲۰/۷ |
| ۱۴۰۱ | ۱۹/۹ | ۲۰/۷۴ | ۲۰/۳۱ | ۲۰/۰۲ | ۲۰/۷۹ | ۲۰/۳۹ | ۱۹/۴۵ | ۲۰/۵۲ | ۱۹/۹۷ |
| ۱۴۰۲ | ۱۹/۵۶ | ۲۰/۴۴ | ۱۹/۹۹ | ۱۹/۷ | ۲۰/۴۵ | ۲۰/۰۷ | ۱۹/۰۱ | ۲۰/۴ | ۱۹/۶۸ |
| ۱۴۰۳ | ۱۹/۷۴ | ۲۰/۵۴ | ۲۰/۱۳ | ۱۹/۸۶ | ۲۰/۵۲ | ۲۰/۱۸ | ۱۹/۲۵ | ۲۰/۶۱ | ۱۹/۹۱ |
| ۱۴۰۴ | ۱۹/۸ | ۲۰/۷۳ | ۲۰/۲۵ | ۱۹/۸۷ | ۲۰/۶ | ۲۰/۲۲ | ۱۹/۵۲ | ۲۱/۲۸ | ۲۰/۳۷ |

همان‌طور که در جدول ۹-۲۵ دیده می‌شود ۲۰/۲۵ درصد جمعیت شهرستان فارس در سال ۱۴۰۴، در سنین ۱۵ تا ۲۹ سال خواهند بود. این سهم برای مناطق شهری ۲۰/۲۲ درصد و برای مناطق روستایی نیز برابر ۲۰/۳۷ درصد است. شکل ۹-۲۷ روند تغییرات فاز جوانی جمعیت در شهرستان فارس را نشان می‌دهد.

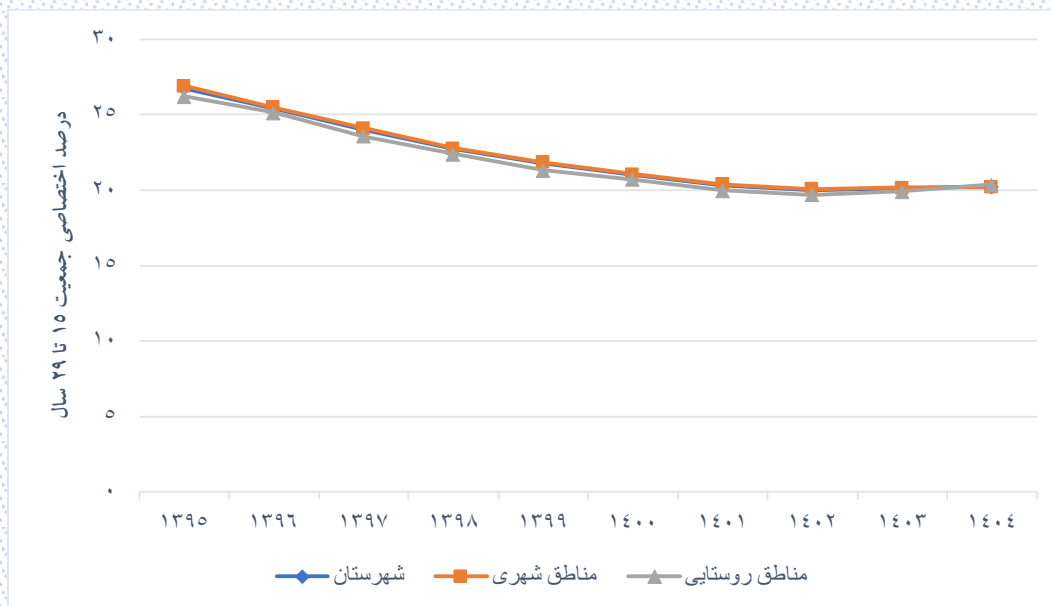

شکل ۹-۲۷: روند تغییرات درصد اختصاصی جمعیت ۱۵ تا ۲۹ ساله شهرستان فارس

با توجه به شکل ۹-۲۷، سهم جمعیت ۱۵ تا ۲۹ ساله شهرستان فارس روند کاهشی دارد.

۹-۵-۳- فاز میان سالی جمعیت شهرستان فارس

در فاز میان سالی، سهم جمعیت سنین ۳۰ تا ۶۴ سال مورد بررسی قرار می گیرد. جمعیت این گروه سنی در شهرستان فارس به تفکیک جنسیت، شهر و روستا طی سال های ۱۳۹۵ تا ۱۴۰۴ در جدول ۹-۲۶ آورده شده است.

جدول ۹-۲۶: درصد اختصاصی جمعیت ۳۰ تا ۶۴ ساله شهرستان فارس طی سال های ۱۳۹۵ تا ۱۴۰۴

| سال | مرد | زن | کل | مناطق شهری | | | مناطق روستایی | | |
|------|-------|-------|-------|------------|-------|-------|---------------|-------|-------|
| | | | | مرد | زن | کل | مرد | زن | کل |
| ۱۳۹۵ | ۴۱/۷ | ۴۰/۶۲ | ۴۱/۱۷ | ۴۱/۶۱ | ۴۰/۴۴ | ۴۱/۰۴ | ۴۲/۰۶ | ۴۱/۳۴ | ۴۱/۷۱ |
| ۱۳۹۶ | ۴۲/۴۹ | ۴۱/۴۳ | ۴۱/۹۷ | ۴۲/۴۱ | ۴۱/۳۲ | ۴۱/۸۸ | ۴۲/۷۸ | ۴۱/۸۷ | ۴۲/۳۴ |
| ۱۳۹۷ | ۴۳/۴۸ | ۴۲/۱۵ | ۴۲/۸۳ | ۴۳/۳ | ۴۲/۰۷ | ۴۲/۷ | ۴۴/۱۷ | ۴۲/۴۵ | ۴۳/۳۴ |
| ۱۳۹۸ | ۴۴/۵۴ | ۴۳/۱ | ۴۳/۸۴ | ۴۴/۳۶ | ۴۳ | ۴۳/۷ | ۴۵/۲۶ | ۴۳/۵۲ | ۴۴/۴۲ |
| ۱۳۹۹ | ۴۵/۵۶ | ۴۴/۰۵ | ۴۴/۸۳ | ۴۵/۲۷ | ۴۳/۸۹ | ۴۴/۶ | ۴۶/۷۱ | ۴۴/۷۱ | ۴۵/۷۵ |
| ۱۴۰۰ | ۴۶/۷۹ | ۴۴/۹۴ | ۴۵/۸۹ | ۴۶/۴۳ | ۴۴/۷۱ | ۴۵/۵۹ | ۴۸/۱۹ | ۴۵/۹۱ | ۴۷/۰۹ |
| ۱۴۰۱ | ۴۷/۷ | ۴۵/۷۲ | ۴۶/۷۴ | ۴۷/۲۷ | ۴۵/۴۲ | ۴۶/۳۷ | ۴۹/۴ | ۴۶/۹۷ | ۴۸/۲۳ |
| ۱۴۰۲ | ۴۸/۰۸ | ۴۶/۱۴ | ۴۷/۱۳ | ۴۷/۵۷ | ۴۵/۸ | ۴۶/۷۱ | ۵۰/۱۴ | ۴۷/۵۵ | ۴۸/۸۹ |
| ۱۴۰۳ | ۴۸/۱ | ۴۶/۱۹ | ۴۷/۱۷ | ۴۷/۵۵ | ۴۵/۸۱ | ۴۶/۷ | ۵۰/۳۴ | ۴۷/۸ | ۴۹/۱۱ |
| ۱۴۰۴ | ۴۸/۲۳ | ۴۶/۱۵ | ۴۷/۲۲ | ۴۷/۶۳ | ۴۵/۷۶ | ۴۶/۷۱ | ۵۰/۷۳ | ۴۷/۷۹ | ۴۹/۳۱ |

همان طور که در جدول ۹-۲۶ دیده می شود ۴۷/۲۲ درصد جمعیت شهرستان فارس در سال ۱۴۰۴، در سنین ۳۰ تا ۶۴ سال خواهند بود. این سهم برای مناطق شهری ۴۶/۷۱ درصد و برای مناطق روستایی نیز برابر ۴۹/۳۱ درصد است. شکل ۹-۲۸ روند تغییرات فاز میان سالی جمعیت در شهرستان فارس را نشان می دهد.

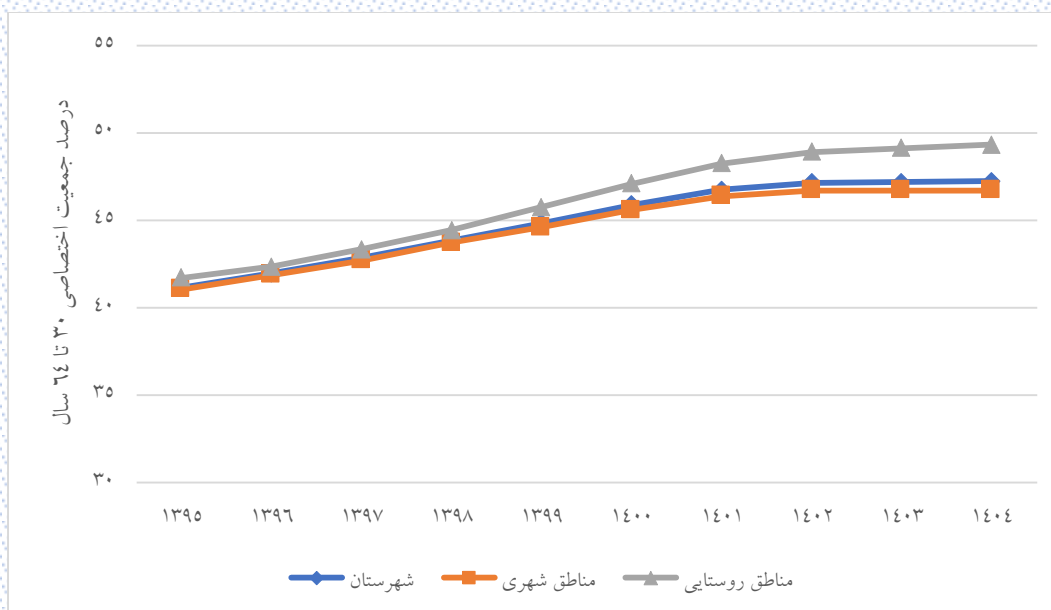

شکل ۹-۲۸: روند تغییرات درصد اختصاصی جمعیت ۳۰ تا ۶۴ ساله شهرستان فارس

با توجه به شکل ۹-۲۸، سهم جمعیت ۳۰ تا ۶۴ ساله شهرستان فارس افزایشی است.

۹-۵-۴- فاز سالمندی جمعیت شهرستان فارس

در فاز سالمندی، سهم جمعیت ۶۵ سال و بیشتر مورد بررسی قرار می‌گیرد. جمعیت این گروه سنی در شهرستان فارس به تفکیک جنسیت، شهر و روستا طی سال‌های ۱۳۹۵ تا ۱۴۰۴ در جدول ۹-۲۷ آورده شده است.

جدول ۹-۲۷: درصد اختصاصی جمعیت ۶۵ سال و بیشتر در شهرستان فارس طی سال‌های ۱۳۹۵ تا ۱۴۰۴

| مناطق روستایی | | | مناطق شهری | | | کل | زن | مرد | سال |
|---------------|------|------|------------|------|------|------|------|------|------|
| کل | زن | مرد | کل | زن | مرد | | | | |
| ۶/۲۶ | ۶/۷ | ۵/۸۴ | ۴/۹۸ | ۵/۳۴ | ۴/۶۴ | ۵/۲۴ | ۵/۶۱ | ۴/۸۸ | ۱۳۹۵ |
| ۶/۳۵ | ۶/۸۸ | ۵/۸۶ | ۵/۰۹ | ۵/۴۹ | ۴/۷ | ۵/۳۴ | ۵/۷۷ | ۴/۹۴ | ۱۳۹۶ |
| ۶/۶۸ | ۷/۳۷ | ۶/۰۴ | ۵/۳ | ۵/۷۳ | ۴/۹ | ۵/۵۸ | ۶/۰۶ | ۵/۱۳ | ۱۳۹۷ |
| ۶/۸۶ | ۷/۶ | ۶/۱۸ | ۵/۴۹ | ۵/۹۵ | ۵/۰۵ | ۵/۷۷ | ۶/۲۸ | ۵/۲۸ | ۱۳۹۸ |
| ۷/۰۸ | ۷/۸۸ | ۶/۳۳ | ۵/۶۲ | ۶/۰۸ | ۵/۱۹ | ۵/۹۱ | ۶/۴۴ | ۵/۴۲ | ۱۳۹۹ |
| ۷/۲۴ | ۸/۰۶ | ۶/۴۷ | ۵/۷۸ | ۶/۳۳ | ۵/۲۶ | ۶/۰۷ | ۶/۶۷ | ۵/۵ | ۱۴۰۰ |
| ۷/۴۴ | ۸/۳۸ | ۶/۵۵ | ۵/۹۴ | ۶/۵ | ۵/۴ | ۶/۲۳ | ۶/۸۷ | ۵/۶۳ | ۱۴۰۱ |
| ۷/۷۲ | ۸/۶۹ | ۶/۸ | ۶/۱۷ | ۶/۷۵ | ۵/۶۲ | ۶/۴۷ | ۷/۱۳ | ۵/۸۵ | ۱۴۰۲ |
| ۸ | ۹/۰۶ | ۷/۰۱ | ۶/۴۵ | ۷/۰۵ | ۵/۸۷ | ۶/۷۵ | ۷/۴۴ | ۶/۱ | ۱۴۰۳ |
| ۸/۲۶ | ۹/۳۷ | ۷/۲۲ | ۶/۶۹ | ۷/۳۴ | ۶/۰۷ | ۷ | ۷/۷۳ | ۶/۳ | ۱۴۰۴ |

همان‌طور که در جدول ۹-۲۷ دیده می‌شود ۷ درصد جمعیت شهرستان فارس در سال ۱۴۰۴، در سنین ۶۵ سال و بیشتر خواهند بود. این سهم برای مناطق شهری ۶/۶۹ درصد و برای مناطق روستایی نیز برابر ۸/۲۶ درصد است. شکل ۹-۲۹ روند تغییرات فاز سالمندی جمعیت در شهرستان فارس را نشان می‌دهد.

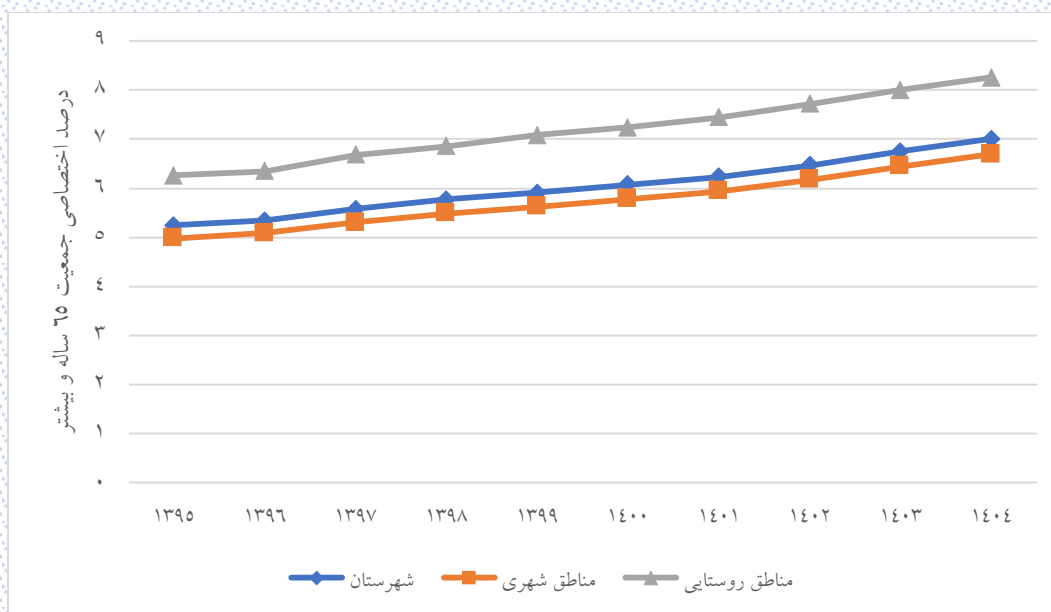

شکل ۹-۲۹: روند تغییرات درصد اختصاصی جمعیت ۶۵ ساله و بیشتر شهرستان فارس

با توجه به شکل ۹-۲۹، سهم جمعیت سالمند شهرستان هم در مناطق شهری صعودی و در مناطق روستایی صعودی است.

۹-۵-۵- شاخص ورتهایم در شهرستان فارسان

برای بررسی ساختار جمعیت از شاخص ورتهایم نیز استفاده می‌شود. طبق شاخص ورتهایم،

- اگر نسبت جمعیت زیر ۱۵ سال حداقل برابر ۴۰ درصد باشد، جمعیت دارای ساختار جوان است.
- اگر نسبت جمعیت زیر ۱۵ سال کمتر از ۴۰ درصد و نسبت جمعیت ۶۵ سال و بالاتر کمتر از ۱۲ درصد باشد، ساختار جمعیت رو به سالخوردگی است.
- اگر نسبت جمعیت زیر ۱۵ سال بین ۱۵ تا ۲۵ درصد و نسبت جمعیت ۶۵ سال و بالاتر ۱۲ درصد یا بیشتر باشد، ساختار جمعیت سالخورده است.

مطابق با فازهای مورد بررسی ساختار جمعیت شهرستان فارسان رو به سالخوردگی است. همچنین این شهرستان در فاز پنجره جمعیتی قرار دارد. شکل ۹-۳۰ پنجره جمعیتی شهرستان فارسان در سال‌های ۱۳۹۵ تا ۱۴۰۴ را نشان می‌دهد.

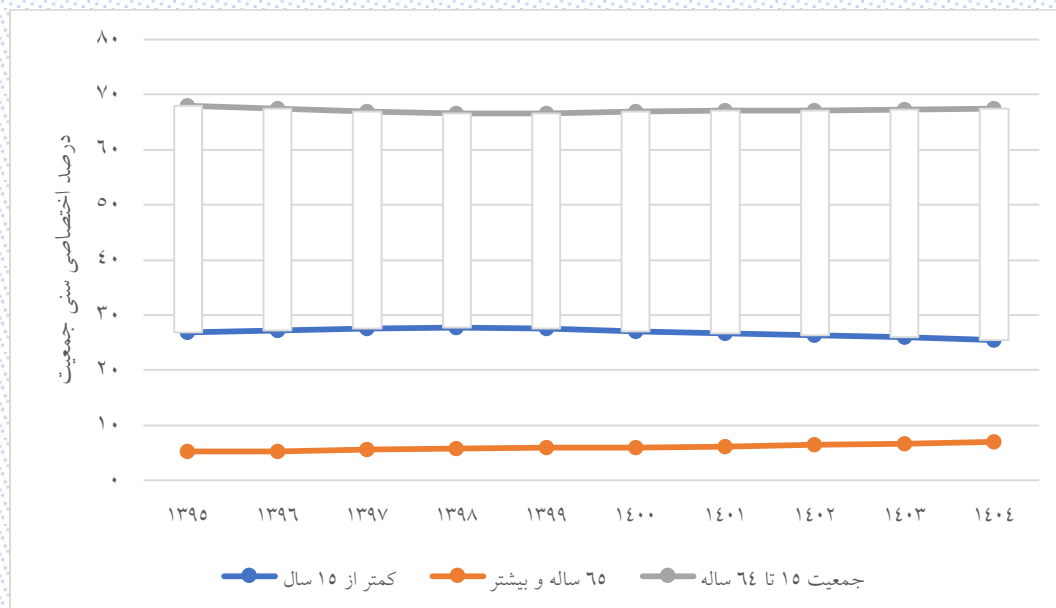

شکل ۹-۳۰: پنجره جمعیتی شهرستان فارسان

بر اساس معیار افزایش سهم جمعیت در سنین فعالیت، پنجره جمعیتی دوره‌ای است که در آن کمتر از یک‌سوم جمعیت خارج از سنین فعالیت و بیشتر از دوسوم جمعیت در سنین فعالیت باشند. طبق این معیار، همان‌طور که در شکل ۹-۳۰ مشاهده می‌شود در سال‌های مورد بررسی شهرستان فارسان در پنجره جمعیتی قرار دارد.

۹-۶- نسبت وابستگی (سرباری) جمعیت در شهرستان فارسان

رویین و همکاران (۲۰۰۳) نسبت وابستگی (سرباری) یا بار تکفل کمتر از ۵۰ درصد را به عنوان معیار و شاخص زمان فارساندی پنجره جمعیتی در نظر گرفته‌اند. نسبت وابستگی (سرباری) جمعیت زیر ۱۵ سال در جدول ۹-۲۸ برای سال‌های ۱۳۹۵ تا ۱۴۰۴ آورده شده است.

جدول ۹-۲۸: نسبت وابستگی (سرباری) جمعیت زیر ۱۵ سال در شهرستان فارسان

| سال | مرد | زن | کل | مناطق شهری | | | مناطق روستایی | | |
|------|-------|-------|-------|------------|-------|-------|---------------|-------|-------|
| | | | | مرد | زن | کل | مرد | زن | کل |
| ۱۳۹۵ | ۳۸/۶ | ۴۰/۴۱ | ۳۹/۴۷ | ۳۹ | ۴۰/۷۶ | ۳۹/۸۵ | ۳۷/۰۷ | ۳۹/۰۱ | ۳۸ |
| ۱۳۹۶ | ۳۹/۷۴ | ۴۱/۲۶ | ۴۰/۴۷ | ۴۰/۱۴ | ۴۱/۷ | ۴۰/۹ | ۳۸/۱۵ | ۳۹/۵۳ | ۳۸/۸۱ |
| ۱۳۹۷ | ۴۰/۷۶ | ۴۱/۸۵ | ۴۱/۲۸ | ۴۱/۱۸ | ۴۲/۳۴ | ۴۱/۷۴ | ۳۹/۰۹ | ۳۹/۸۹ | ۳۹/۴۷ |
| ۱۳۹۸ | ۴۱/۱۱ | ۴۲/۱ | ۴۱/۵۸ | ۴۱/۶۳ | ۴۲/۶۹ | ۴۲/۱۴ | ۳۹/۰۶ | ۳۹/۷۲ | ۳۹/۳۸ |
| ۱۳۹۹ | ۴۰/۹۳ | ۴۱/۷۲ | ۴۱/۳۱ | ۴۱/۵۸ | ۴۲/۴۵ | ۴۲ | ۳۸/۳۶ | ۳۸/۷۷ | ۳۸/۵۵ |
| ۱۴۰۰ | ۴۰/۱۹ | ۴۰/۷ | ۴۰/۴۴ | ۴۱/۰۳ | ۴۱/۶۹ | ۴۱/۳۵ | ۳۶/۹۳ | ۳۶/۷۶ | ۳۶/۸۵ |
| ۱۴۰۱ | ۳۹/۶ | ۴۰/۱۶ | ۳۹/۸۷ | ۴۰/۵۸ | ۴۱/۲۵ | ۴۰/۹ | ۳۵/۷۳ | ۳۵/۷۷ | ۳۵/۷۵ |
| ۱۴۰۲ | ۳۹/۱۸ | ۳۹/۵۲ | ۳۹/۳۴ | ۴۰/۳ | ۴۰/۷۹ | ۴۰/۵۴ | ۳۴/۷۶ | ۳۴/۴۲ | ۳۴/۶ |
| ۱۴۰۳ | ۳۸/۳۷ | ۳۸/۷۷ | ۳۸/۵۶ | ۳۹/۵۹ | ۴۰/۱۹ | ۳۹/۸۸ | ۳۳/۵۵ | ۳۳/۰۴ | ۳۳/۳ |
| ۱۴۰۴ | ۳۷/۶۷ | ۳۸/۰۳ | ۳۷/۸۴ | ۳۹/۱۱ | ۳۹/۶۹ | ۳۹/۳۹ | ۳۱/۹۸ | ۳۱/۳۱ | ۳۱/۶۶ |

نسبت وابستگی (سرباری) جمعیت ۶۵ سال و بیشتر در جدول ۹-۲۹ آورده شده است.

جدول ۹-۲۹: نسبت وابستگی (سرباری) جمعیت ۶۵ ساله و بیشتر در شهرستان فارسان

| سال | مرد | زن | کل | مناطق شهری | | | مناطق روستایی | | |
|------|------|-------|------|------------|-------|------|---------------|-------|-------|
| | | | | مرد | زن | کل | مرد | زن | کل |
| ۱۳۹۵ | ۷/۱۲ | ۸/۳۵ | ۷/۷۱ | ۶/۷۶ | ۷/۹۳ | ۷/۳۳ | ۸/۵ | ۹/۹۸ | ۹/۲۱ |
| ۱۳۹۶ | ۷/۲۶ | ۸/۶۵ | ۷/۹۳ | ۶/۹۲ | ۸/۲۴ | ۷/۵۵ | ۸/۵۹ | ۱۰/۳۱ | ۹/۴۱ |
| ۱۳۹۷ | ۷/۶۲ | ۹/۱۴ | ۸/۳۵ | ۷/۲۸ | ۸/۶۴ | ۷/۹۴ | ۸/۹۴ | ۱۱/۱۳ | ۹/۹۹ |
| ۱۳۹۸ | ۷/۸۷ | ۹/۵۳ | ۸/۶۷ | ۷/۵۴ | ۹/۰۳ | ۸/۲۶ | ۹/۱۵ | ۱۱/۵ | ۱۰/۲۷ |
| ۱۳۹۹ | ۷/۸۷ | ۹/۵۳ | ۸/۶۷ | ۷/۵۴ | ۹/۰۳ | ۸/۲۶ | ۹/۱۵ | ۱۱/۵ | ۱۰/۲۷ |
| ۱۴۰۰ | ۷/۹۹ | ۹/۷۳ | ۸/۸۳ | ۷/۶۲ | ۹/۲۲ | ۸/۴ | ۹/۴۵ | ۱۱/۷۶ | ۱۰/۵۶ |
| ۱۴۰۱ | ۸/۱۸ | ۹/۸۹ | ۹ | ۷/۸۲ | ۹/۳۴ | ۸/۵۶ | ۹/۵۹ | ۱۲/۰۷ | ۱۰/۷۸ |
| ۱۴۰۲ | ۸/۶۵ | ۱۰/۲۶ | ۹/۴۳ | ۸/۲۸ | ۹/۷۲ | ۸/۹۸ | ۱۰/۰۹ | ۱۲/۴ | ۱۱/۲ |
| ۱۴۰۳ | ۹/۱۲ | ۱۰/۷ | ۹/۸۹ | ۸/۷۸ | ۱۰/۱۸ | ۹/۴۶ | ۱۰/۴۹ | ۱۲/۸ | ۱۱/۶ |
| ۱۴۰۴ | ۹/۵۳ | ۱۱/۱۲ | ۱۰/۳ | ۹/۲ | ۱۰/۶۴ | ۹/۹ | ۱۰/۸۴ | ۱۳/۰۶ | ۱۱/۹ |

نسبت وابستگی (سرباری) کل به تفکیک جنسیت و منطقه شهری و روستایی در جدول ۹-۳۰ برای سال‌های ۱۳۹۵ تا ۱۴۰۴ آورده شده است.

جدول ۹-۳۰: نسبت وابستگی (سرباری) کل در شهرستان فارس

| مناطق روستایی | | | مناطق شهری | | | کل | زن | مرد | سال |
|---------------|-------|-------|------------|-------|-------|-------|-------|-------|------|
| کل | زن | مرد | کل | زن | مرد | | | | |
| ۴۷/۲۱ | ۴۹ | ۴۵/۵۷ | ۴۷/۱۷ | ۴۸/۶۹ | ۴۵/۷۶ | ۴۷/۱۸ | ۴۸/۷۵ | ۴۵/۷۲ | ۱۳۹۵ |
| ۴۸/۲۳ | ۴۹/۸۴ | ۴۶/۷۴ | ۴۸/۴۵ | ۴۹/۹۴ | ۴۷/۰۶ | ۴۸/۴ | ۴۹/۹۲ | ۴۷ | ۱۳۹۶ |
| ۴۹/۴۶ | ۵۱/۰۲ | ۴۸/۰۴ | ۴۹/۶۸ | ۵۰/۹۸ | ۴۸/۴۶ | ۴۹/۶۳ | ۵۰/۹۹ | ۴۸/۳۷ | ۱۳۹۷ |
| ۴۹/۶۵ | ۵۱/۲۲ | ۴۸/۲۲ | ۵۰/۴ | ۵۱/۷۲ | ۴۹/۱۷ | ۵۰/۲۵ | ۵۱/۶۲ | ۴۸/۹۷ | ۱۳۹۸ |
| ۴۹/۱۱ | ۵۰/۶۴ | ۴۷/۷۱ | ۵۰/۴۶ | ۵۱/۶۷ | ۴۹/۳۳ | ۵۰/۱۹ | ۵۱/۴۷ | ۴۹ | ۱۳۹۹ |
| ۴۷/۴ | ۴۸/۵۲ | ۴۶/۳۸ | ۴۹/۷۴ | ۵۰/۹۲ | ۴۸/۶۵ | ۴۹/۲۷ | ۵۰/۴۴ | ۴۸/۱۹ | ۱۴۰۰ |
| ۴۶/۵۳ | ۴۷/۸۴ | ۴۵/۳۲ | ۴۹/۴۶ | ۵۰/۵۹ | ۴۸/۴ | ۴۸/۸۷ | ۵۰/۰۴ | ۴۷/۷۷ | ۱۴۰۱ |
| ۴۵/۷۹ | ۴۶/۸۲ | ۴۴/۸۵ | ۴۹/۵۲ | ۵۰/۵۱ | ۴۸/۵۸ | ۴۸/۷۷ | ۴۹/۷۸ | ۴۷/۸۳ | ۱۴۰۲ |
| ۴۴/۹ | ۴۵/۸۴ | ۴۴/۰۴ | ۴۹/۳۴ | ۵۰/۳۷ | ۴۸/۳۷ | ۴۸/۴۵ | ۴۹/۴۷ | ۴۷/۴۹ | ۱۴۰۳ |
| ۴۳/۵۶ | ۴۴/۳۷ | ۴۲/۸۲ | ۴۹/۲۹ | ۵۰/۳۳ | ۴۸/۳۱ | ۴۸/۱۴ | ۴۹/۱۵ | ۴۷/۲ | ۱۴۰۴ |

شکل ۹-۳۱: نسبت وابستگی (سرباری) جمعیت شهرستان فارس در سال‌های ۱۳۹۵ تا ۱۴۰۴ را نشان می‌دهد.

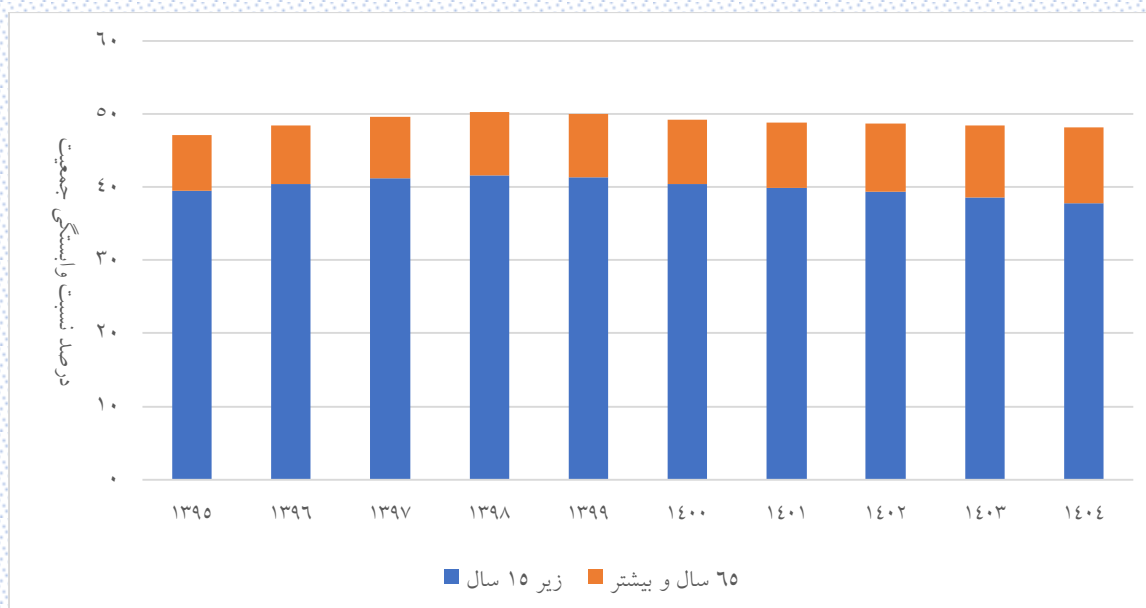

شکل ۹-۳۱: نسبت وابستگی (سرباری) شهرستان فارس طی سال‌های ۱۳۹۵ تا ۱۴۰۴

مطابق شکل ۹-۳۱ نسبت وابستگی (سرباری) جمعیت زیر ۱۵ سال بیشتر از نسبت وابستگی (سرباری) ۶۵ سال و بیشتر است. شکل ۹-۳۲ نسبت وابستگی (سرباری) جمعیت شهرستان فارسان را به تفکیک شهر و روستا در سال‌های ۱۳۹۵ تا ۱۴۰۴ را نشان می‌دهد.

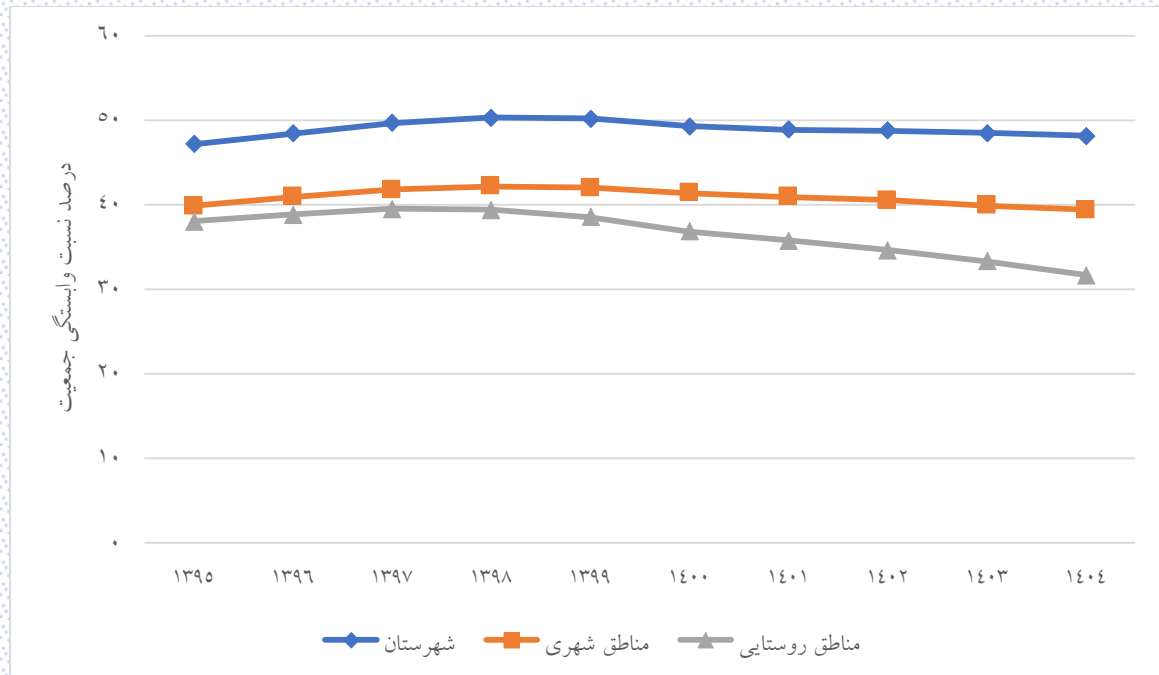

شکل ۹-۳۲: نسبت وابستگی (سرباری) شهرستان فارسان به تفکیک شهر و روستایی طی سال‌های ۱۳۹۵ تا ۱۴۰۴

مطابق شکل ۹-۳۲، نسبت وابستگی (سرباری) جمعیت شهرستان فارسان تا سال ۱۳۹۸ افزایشی و سپس کاهش یافته است.

۹-۷- میانگین و میانگین سنی جمعیت در شهرستان فارسان

جدول ۹-۳۱ میانگین سنی جمعیت شهرستان فارسان را نشان می‌دهد.

جدول ۹-۳۱: میانگین سنی جمعیت در شهرستان فارسان

| مناطق روستایی | | | مناطق شهری | | | کل | زن | مرد | سال |
|---------------|-------|-------|------------|-------|-------|-------|-------|-------|------|
| کل | زن | مرد | کل | زن | مرد | | | | |
| ۲۹/۱۲ | ۲۹/۰۹ | ۲۹/۱۴ | ۲۸/۲۵ | ۲۸/۱ | ۲۸/۳۹ | ۲۸/۴۳ | ۲۸/۲۹ | ۲۸/۵۵ | ۱۳۹۵ |
| ۲۹/۴۳ | ۲۹/۴۳ | ۲۹/۴۳ | ۲۸/۶۲ | ۲۸/۵ | ۲۸/۷۴ | ۲۸/۷۹ | ۲۸/۶۹ | ۲۸/۸۸ | ۱۳۹۶ |
| ۳۰/۰۱ | ۲۹/۹۱ | ۳۰/۰۸ | ۲۹/۰۳ | ۲۸/۹ | ۲۹/۱۵ | ۲۹/۲۳ | ۲۹/۱۱ | ۲۹/۳۵ | ۱۳۹۷ |
| ۳۰/۵۶ | ۳۰/۵۱ | ۳۰/۶ | ۲۹/۵۶ | ۲۹/۴۲ | ۲۹/۶۹ | ۲۹/۷۹ | ۲۹/۶۶ | ۲۹/۹۱ | ۱۳۹۸ |
| ۳۱/۲۵ | ۳۱/۲۴ | ۳۱/۲۷ | ۳۰/۱ | ۲۹/۹۸ | ۳۰/۲۱ | ۳۰/۳۴ | ۳۰/۲۳ | ۳۰/۴۴ | ۱۳۹۹ |
| ۳۱/۹۸ | ۳۱/۹۲ | ۳۲/۰۳ | ۳۰/۶۱ | ۳۰/۴۵ | ۳۰/۷۵ | ۳۰/۸۹ | ۳۰/۷۴ | ۳۱/۰۲ | ۱۴۰۰ |
| ۳۲/۵۸ | ۳۲/۵۲ | ۳۲/۶۲ | ۳۱/۰۷ | ۳۰/۹ | ۳۱/۲۳ | ۳۱/۳۹ | ۳۱/۲۳ | ۳۱/۵۳ | ۱۴۰۱ |
| ۳۳/۲۸ | ۳۳/۱۳ | ۳۳/۴ | ۳۱/۴۵ | ۳۱/۲۸ | ۳۱/۶ | ۳۱/۸۲ | ۳۱/۶۵ | ۳۱/۹۸ | ۱۴۰۲ |
| ۳۳/۹ | ۳۳/۷۵ | ۳۴/۰۳ | ۳۱/۷۸ | ۳۱/۶ | ۳۱/۹۵ | ۳۲/۲۲ | ۳۲/۰۳ | ۳۲/۳۸ | ۱۴۰۳ |
| ۳۴/۷۱ | ۳۴/۴۸ | ۳۴/۹ | ۳۲/۱۴ | ۳۱/۹۲ | ۳۲/۳۴ | ۳۲/۶۵ | ۳۲/۴۲ | ۳۲/۸۶ | ۱۴۰۴ |

شکل ۹-۳۳ میانگین سنی جمعیت شهرستان فارسان به تفکیک شهر و روستا را طی سال‌های ۱۳۹۵ تا ۱۴۰۴ نشان می‌دهد.

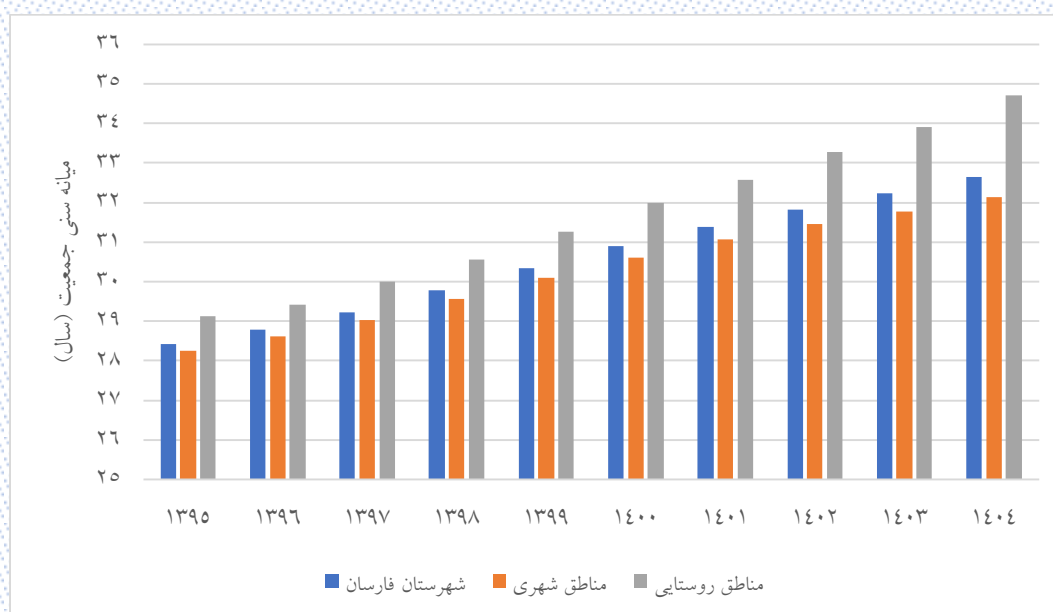

شکل ۹-۳۳: میانگین سنی جمعیت شهرستان فارسان

جدول ۹-۳۲ میانگین سنی جمعیت شهرستان فارس را نشان می‌دهد.

جدول ۹-۳۲: میانگین سنی جمعیت در شهرستان فارس

| سال | مرد | زن | کل | مناطق شهری | | | مناطق روستایی | | |
|------|-------|-------|-------|------------|-------|-------|---------------|-------|-------|
| | | | | مرد | زن | کل | مرد | زن | کل |
| ۱۳۹۵ | ۲۹/۳۲ | ۲۹/۴۳ | ۲۹/۳۸ | ۲۹/۱ | ۲۹/۱۶ | ۲۹/۱۳ | ۳۰/۲ | ۳۰/۵۳ | ۳۰/۳۶ |
| ۱۳۹۶ | ۲۹/۴۱ | ۲۹/۶ | ۲۹/۵۱ | ۲۹/۲۱ | ۲۹/۳۲ | ۲۹/۲۶ | ۳۰/۲۳ | ۳۰/۷۳ | ۳۰/۴۷ |
| ۱۳۹۷ | ۲۹/۶۱ | ۲۹/۸۵ | ۲۹/۷۳ | ۲۹/۴ | ۲۹/۵۸ | ۲۹/۴۹ | ۳۰/۴۳ | ۳۰/۹۵ | ۳۰/۶۸ |
| ۱۳۹۸ | ۲۹/۸۹ | ۳۰/۱۷ | ۳۰/۰۳ | ۲۹/۶۶ | ۲۹/۸۷ | ۲۹/۷۷ | ۳۰/۷۸ | ۳۱/۳۶ | ۳۱/۰۶ |
| ۱۳۹۹ | ۳۰/۲۱ | ۳۰/۴۹ | ۳۰/۳۵ | ۲۹/۹۵ | ۳۰/۱۶ | ۳۰/۰۵ | ۳۱/۲۴ | ۳۱/۸۵ | ۳۱/۵۳ |
| ۱۴۰۰ | ۳۰/۵۷ | ۳۰/۸۶ | ۳۰/۷۱ | ۳۰/۲۷ | ۳۰/۴۸ | ۳۰/۳۷ | ۳۱/۷۵ | ۳۲/۳۷ | ۳۲/۰۵ |
| ۱۴۰۱ | ۳۰/۹۳ | ۳۱/۲۳ | ۳۱/۰۸ | ۳۰/۶ | ۳۰/۸۲ | ۳۰/۷۱ | ۳۲/۲۶ | ۳۲/۹۱ | ۳۲/۵۷ |
| ۱۴۰۲ | ۳۱/۳۴ | ۳۱/۶۳ | ۳۱/۴۸ | ۳۰/۹۶ | ۳۱/۱۹ | ۳۱/۰۷ | ۳۲/۸۹ | ۳۳/۴۵ | ۳۳/۱۶ |
| ۱۴۰۳ | ۳۱/۷۴ | ۳۲/۰۲ | ۳۱/۸۸ | ۳۱/۳۳ | ۳۱/۵۶ | ۳۱/۴۴ | ۳۳/۴ | ۳۳/۹۳ | ۳۳/۶۶ |
| ۱۴۰۴ | ۳۲/۱۵ | ۳۲/۳۹ | ۳۲/۲۷ | ۳۱/۷۱ | ۳۱/۹۱ | ۳۱/۸۱ | ۳۳/۹۴ | ۳۴/۴۱ | ۳۴/۱۷ |

شکل ۹-۳۴ میانگین سنی جمعیت شهرستان فارس را به تفکیک شهر و روستا را طی سال‌های ۱۳۹۵ تا ۱۴۰۴ نشان می‌دهد.

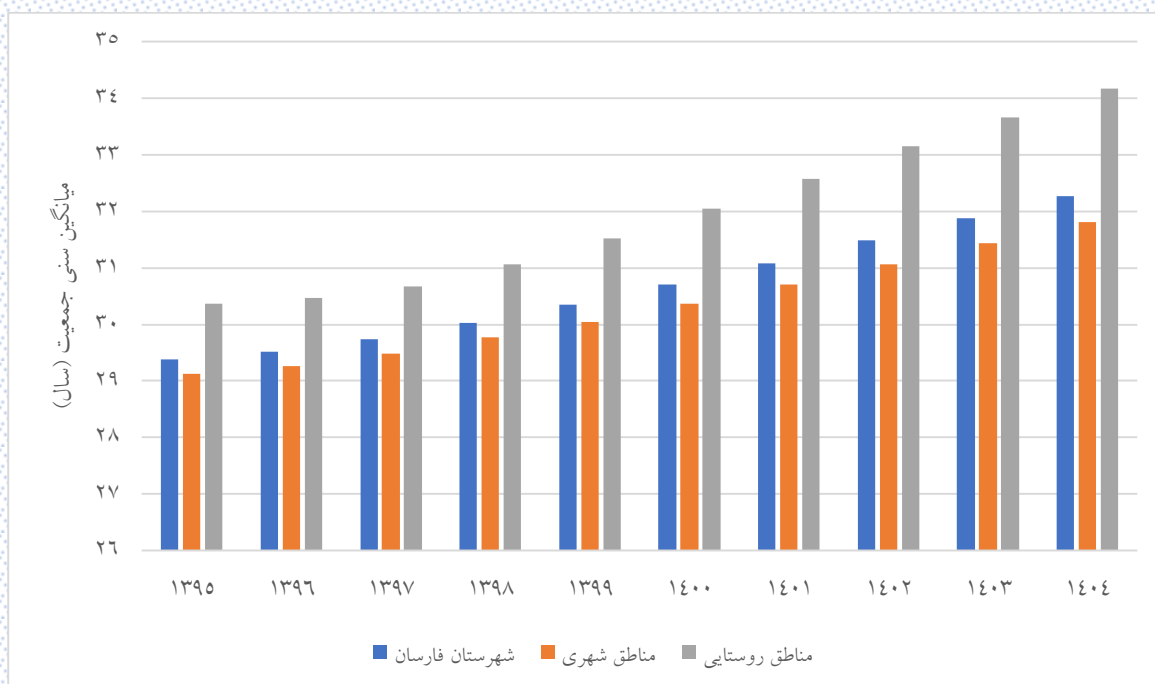

شکل ۹-۳۴: میانگین سنی جمعیت شهرستان فارس

۹-۸- نسبت جنسی جمعیت در شهرستان فارس

منظور از نسبت جنسی، نسبت جمعیت مردان به زنان است. نسبت جنسی در شهرستان فارس به تفکیک گروه‌های سنی در جدول زیر آورده شده است.

جدول ۹-۳: نسبت جنسی جمعیت شهرستان فارس طی سال‌های ۱۳۹۵ تا ۱۴۰۴

| سال | | | | | | | | | | گروه سنی (سال) |
|--------|--------|--------|--------|--------|--------|--------|--------|--------|--------|-------------------|
| ۱۴۰۴ | ۱۴۰۳ | ۱۴۰۲ | ۱۴۰۱ | ۱۴۰۰ | ۱۳۹۹ | ۱۳۹۸ | ۱۳۹۷ | ۱۳۹۶ | ۱۳۹۵ | |
| ۱۰۴/۰۴ | ۱۰۴/۱ | ۱۰۴/۱۶ | ۱۰۴/۰۱ | ۱۰۴/۱۴ | ۱۱۰/۱ | ۱۱۲/۶۸ | ۱۱۳/۶۱ | ۱۰۷/۵۳ | ۱۰۱/۱۶ | زیر یکسال |
| ۱۰۳/۸۷ | ۱۰۵/۳۷ | ۱۰۷/۰۲ | ۱۱۰/۴۹ | ۱۱۱/۷ | ۱۰۹/۲۱ | ۱۰۶/۳۱ | ۱۰۳/۱۹ | ۱۰۳/۳۳ | ۱۰۳/۸۸ | ۱ تا ۴ |
| ۱۰۹/۲۴ | ۱۰۷/۵۴ | ۱۰۵/۹۸ | ۱۰۴/۵۶ | ۱۰۳/۰۷ | ۱۰۴/۱۳ | ۱۰۴/۶۵ | ۱۰۵/۸۶ | ۱۰۳/۸۶ | ۱۰۴/۴ | ۵ تا ۹ |
| ۱۰۴/۰۱ | ۱۰۴/۴ | ۱۰۵/۵۷ | ۱۰۳/۶۴ | ۱۰۴/۳۱ | ۱۰۲/۳۱ | ۱۰۲/۳۲ | ۱۰۲/۲۸ | ۱۰۲/۱۵ | ۱۰۰/۳۴ | ۱۰ تا ۱۴ |
| ۱۰۲/۰۲ | ۱۰۲/۰۶ | ۱۰۲/۱۳ | ۱۰۲/۰۲ | ۱۰۰/۲۸ | ۱۰۲/۸۹ | ۱۰۴/۳۷ | ۱۰۱/۴۶ | ۱۰۰/۲۹ | ۹۸/۵۵ | ۱۵ تا ۱۹ |
| ۱۰۲/۷۱ | ۱۰۴/۲۲ | ۱۰۱/۳۴ | ۱۰۰/۲۱ | ۹۸/۴۶ | ۹۶/۲۵ | ۹۷/۱۷ | ۹۸/۹۵ | ۱۰۱/۵۵ | ۱۰۶/۴۱ | ۲۰ تا ۲۴ |
| ۹۶/۱۳ | ۹۷/۰۱ | ۹۸/۷۴ | ۱۰۱/۳ | ۱۰۶/۱۵ | ۱۱۰/۷۳ | ۱۱۰/۰۴ | ۱۱۱/۳۴ | ۱۱۴/۲۴ | ۱۱۲/۴۵ | ۲۵ تا ۲۹ |
| ۱۱۰/۵۹ | ۱۰۹/۸۱ | ۱۱۱/۰۳ | ۱۱۳/۹۸ | ۱۱۲/۲۷ | ۱۱۲/۵۵ | ۱۱۱/۸۵ | ۱۱۲/۴۷ | ۱۱۱/۵۴ | ۱۱۳/۱۳ | ۳۰ تا ۳۴ |
| ۱۱۲/۷ | ۱۱۱/۹۴ | ۱۱۲/۵ | ۱۱۱/۵ | ۱۱۳/۰۱ | ۱۱۰/۲ | ۱۱۱/۳۱ | ۱۰۹/۸۱ | ۱۰۹/۰۵ | ۱۰۷/۵۴ | ۳۵ تا ۳۹ |
| ۱۱۰/۱۹ | ۱۱۱/۱۹ | ۱۰۹/۷۲ | ۱۰۸/۹۸ | ۱۰۷/۴۳ | ۱۰۹/۱۷ | ۱۰۸/۵۱ | ۱۰۸/۵۲ | ۱۰۷/۶۹ | ۱۱۰/۳۹ | ۴۰ تا ۴۴ |
| ۱۰۸/۲۷ | ۱۰۷/۷۲ | ۱۰۷/۹۲ | ۱۰۷/۲۲ | ۱۰۹/۹۸ | ۱۰۸/۸۴ | ۱۱۰/۱۲ | ۱۱۱/۵۹ | ۱۰۹/۶۳ | ۱۰۸/۵۸ | ۴۵ تا ۴۹ |
| ۱۰۸/۷۶ | ۱۱۰/۰۹ | ۱۱۱/۴ | ۱۰۹/۰۸ | ۱۰۷/۸۶ | ۱۰۹/۲۳ | ۱۰۸/۱۵ | ۱۰۷/۵۲ | ۱۰۹/۸۱ | ۱۰۸/۷۴ | ۵۰ تا ۵۴ |
| ۱۰۷/۹۲ | ۱۰۶/۶۴ | ۱۰۶/۱۳ | ۱۰۸/۷۴ | ۱۰۷/۹۱ | ۱۰۶/۹۱ | ۱۰۴/۷ | ۱۰۳/۳۸ | ۱۰۴/۲۱ | ۱۰۴/۱۹ | ۵۵ تا ۵۹ |
| ۱۰۴/۱۷ | ۱۰۲/۳۳ | ۱۰۱/۳ | ۱۰۲/۲۶ | ۱۰۲/۲۶ | ۹۹/۲۳ | ۹۹/۷۱ | ۹۶/۶۵ | ۹۲/۲۷ | ۹۰/۲ | ۶۰ تا ۶۴ |
| ۹۷/۷۳ | ۹۸/۶۳ | ۹۵/۶۹ | ۹۱/۲۴ | ۸۸/۶۸ | ۸۷/۱۲ | ۸۵/۴۲ | ۸۵/۲۲ | ۸۰/۶۴ | ۷۷/۷۹ | ۶۵ تا ۶۹ |
| ۸۶/۰۸ | ۸۴/۳۹ | ۸۳/۷۴ | ۷۸/۵۲ | ۷۵/۳۱ | ۷۳/۸ | ۷۲/۳۶ | ۷۴/۴ | ۷۹/۶۴ | ۷۹/۷۳ | ۷۰ تا ۷۴ |
| ۸۹/۹ | ۸۸/۹۶ | ۸۹/۷ | ۹۳/۵۵ | ۹۶/۱۹ | ۱۰۱/۱۱ | ۱۰۲/۲۴ | ۱۰۱/۸۷ | ۱۰۳/۷۳ | ۱۰۹/۰۴ | ۷۵ و بیشتر |
| ۱۰۵/۴۱ | ۱۰۵/۴۶ | ۱۰۵/۵۱ | ۱۰۵/۵۷ | ۱۰۵/۶۲ | ۱۰۵/۷ | ۱۰۵/۶۷ | ۱۰۵/۵۵ | ۱۰۵/۴۲ | ۱۰۵/۴۵ | کل |

شکل ۹-۳: نسبت جنسی گروه‌های سنی مختلف در شهرستان فارس نشان می‌دهد.

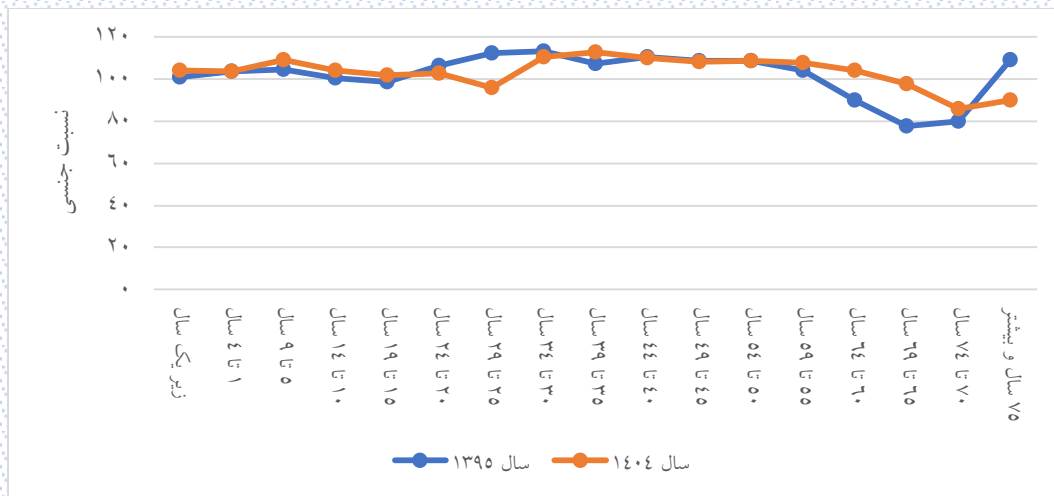

شکل ۹-۳۵: روند نسبت جنسی در گروه‌های سنی در شهرستان فارس

همان‌طور که در شکل ۹-۳۵ دیده می‌شود، نسبت جنسی ۷۵ سال و بیشتر از نسبت جنسی زیر یک سال کمتر است. این موضوع به دلیل وقوع مرگ بیشتر در مردان است.

جدول ۹-۳۴: نسبت جنسی جمعیت مناطق شهری شهرستان فارس طی سال‌های ۱۳۹۵ تا ۱۴۰۴

| گروه سنی (سال) | سال | | | | | | | | | |
|-------------------|-----------|--------|--------|--------|--------|--------|--------|--------|--------|--------|
| | زیر یکسال | ۱۰۴/۰۱ | ۱۰۴/۱ | ۱۰۴/۱۷ | ۱۰۳/۹۹ | ۱۰۴/۱۳ | ۱۰۸/۵۳ | ۱۱۰/۲ | ۱۱۲/۷۶ | ۱۰۶/۶۹ |
| ۱ تا ۴ | ۱۰۳/۸۱ | ۱۰۵/۰۷ | ۱۰۵/۹۷ | ۱۰۸/۷۴ | ۱۱۰/۳۵ | ۱۰۷/۱۵ | ۱۰۴/۵ | ۱۰۱/۵۶ | ۱۰۰/۶۷ | ۱۰۲/۴۴ |
| ۵ تا ۹ | ۱۰۷/۲۵ | ۱۰۵/۵۳ | ۱۰۴/۴۸ | ۱۰۲/۵۳ | ۱۰۰/۹۴ | ۱۰۳/۲۳ | ۱۰۴/۱۷ | ۱۰۵/۸۳ | ۱۰۵/۲۳ | ۱۰۵/۴۹ |
| ۱۰ تا ۱۴ | ۱۰۳/۰۷ | ۱۰۳/۹۱ | ۱۰۵/۴۵ | ۱۰۴/۹۶ | ۱۰۵/۳۷ | ۱۰۳/۱۹ | ۱۰۳/۰۹ | ۱۰۲/۴۳ | ۱۰۲/۳۱ | ۱۰۱/۰۳ |
| ۱۵ تا ۱۹ | ۱۰۲/۸۲ | ۱۰۲/۷۸ | ۱۰۲/۲۴ | ۱۰۲/۱۴ | ۱۰۰/۹۶ | ۱۰۴/۲۵ | ۱۰۵/۲۷ | ۱۰۳/۲۱ | ۱۰۱/۱۱ | ۹۸/۶۷ |
| ۲۰ تا ۲۴ | ۱۰۴/۰۷ | ۱۰۵/۱۳ | ۱۰۳/۱ | ۱۰۱/۰۳ | ۹۸/۵۹ | ۹۵/۹۶ | ۹۶/۵۶ | ۹۸ | ۱۰۰/۴۵ | ۱۰۶/۰۲ |
| ۲۵ تا ۲۹ | ۹۵/۷۵ | ۹۶/۳۴ | ۹۷/۷۵ | ۱۰۰/۱۷ | ۱۰۵/۷۳ | ۱۰۹/۵۵ | ۱۰۹/۳۲ | ۱۱۰/۶۶ | ۱۱۳/۲۱ | ۱۱۰/۵ |
| ۳۰ تا ۳۴ | ۱۰۹/۴۸ | ۱۰۹/۱۴ | ۱۱۰/۳۹ | ۱۱۲/۹۴ | ۱۱۰/۲۹ | ۱۱۰/۱۴ | ۱۱۰/۲۹ | ۱۱۰/۷۷ | ۱۱۰/۶۹ | ۱۱۲/۹۴ |
| ۳۵ تا ۳۹ | ۱۱۰/۳۷ | ۱۱۰/۴۴ | ۱۱۰/۸۲ | ۱۱۰/۶۴ | ۱۱۲/۸۲ | ۱۰۹/۷۱ | ۱۱۰/۵۱ | ۱۰۸/۶۵ | ۱۰۶/۳۶ | ۱۰۵/۴۹ |
| ۴۰ تا ۴۴ | ۱۰۹/۷۹ | ۱۱۰/۴۴ | ۱۰۸/۶ | ۱۰۶/۳۲ | ۱۰۵/۴۱ | ۱۰۸/۶۱ | ۱۰۷/۲۱ | ۱۰۷/۴۲ | ۱۰۸/۷۸ | ۱۰۹/۷۷ |
| ۴۵ تا ۴۹ | ۱۰۷/۵۶ | ۱۰۶/۲۶ | ۱۰۶/۶۷ | ۱۰۸/۲ | ۱۰۹/۲۱ | ۱۰۸/۲ | ۱۰۹/۹۸ | ۱۱۱/۰۸ | ۱۰۹/۱۴ | ۱۰۹/۲۳ |
| ۵۰ تا ۵۴ | ۱۰۷/۹۴ | ۱۰۹/۷۷ | ۱۱۰/۸۱ | ۱۰۸/۵۸ | ۱۰۸/۵۹ | ۱۰۸/۸۹ | ۱۰۹/۱۶ | ۱۰۹/۲۴ | ۱۱۰/۱۹ | ۱۰۸/۷۸ |
| ۵۵ تا ۵۹ | ۱۰۷/۰۶ | ۱۰۷/۲۵ | ۱۰۷/۵۳ | ۱۰۸/۹۶ | ۱۰۷/۹۱ | ۱۰۸/۱۷ | ۱۰۴/۱۲ | ۱۰۳/۴۲ | ۱۰۵/۳۵ | ۱۰۶/۴۶ |
| ۶۰ تا ۶۴ | ۱۰۵ | ۱۰۱/۵۱ | ۱۰۱/۲۱ | ۱۰۳/۳۳ | ۱۰۴/۵۹ | ۹۹/۲۸ | ۱۰۱/۰۳ | ۹۸/۲۴ | ۹۵/۵۲ | ۹۱/۹ |
| ۶۵ تا ۶۹ | ۹۶/۹۴ | ۹۹/۲۲ | ۹۶/۵۲ | ۹۳/۷۴ | ۸۹/۸۵ | ۹۰/۰۶ | ۸۶/۸۸ | ۸۶/۸ | ۸۰/۳۱ | ۷۹/۵ |
| ۷۰ تا ۷۴ | ۸۹/۵۴ | ۸۶/۲۴ | ۸۵/۱۱ | ۷۷/۷۹ | ۷۶/۴ | ۷۵/۸۳ | ۷۵/۹۲ | ۷۸/۲۳ | ۸۴/۲۲ | ۸۳/۹۴ |
| ۷۵ و بیشتر | ۸۸/۶۷ | ۸۸/۳۱ | ۸۸/۹۷ | ۹۳/۵۶ | ۹۴/۹۶ | ۹۹/۰۹ | ۱۰۰/۱۱ | ۹۹/۶۶ | ۱۰۱/۳۸ | ۱۰۴/۷ |
| کل | ۱۰۴/۸۸ | ۱۰۴/۹۶ | ۱۰۵/۰۴ | ۱۰۵/۱۲ | ۱۰۵/۱۹ | ۱۰۵/۲۵ | ۱۰۵/۲۴ | ۱۰۵/۱۹ | ۱۰۵/۰۸ | ۱۰۵/۰۹ |
| | ۱۰۴/۰۱ | ۱۰۴/۱ | ۱۰۴/۱۷ | ۱۰۳/۹۹ | ۱۰۴/۱۳ | ۱۰۸/۵۳ | ۱۱۰/۲ | ۱۱۲/۷۶ | ۱۰۶/۶۹ | ۹۶/۸۵ |

شکل ۹-۳۶ نسبت جنسی در گروه‌های سنی مختلف در مناطق شهری را نشان می‌دهد.

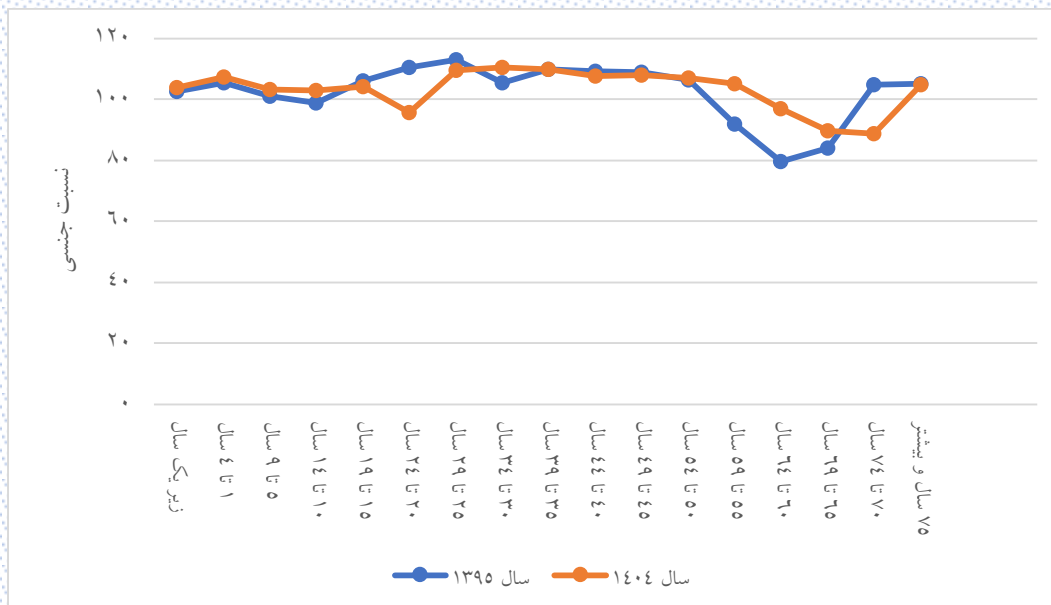

شکل ۹-۳۶: روند نسبت جنسی در گروه‌های سنی مختلف در مناطق شهری شهرستان فارس

جدول ۹-۳۵: نسبت جنسی جمعیت مناطق روستایی شهرستان فارسان طی سالهای ۱۳۹۵ تا ۱۴۰۴

| سال | | | | | | | | | | گروه سنی (سال) |
|--------|--------|--------|--------|--------|--------|--------|--------|--------|--------|-------------------|
| ۱۴۰۴ | ۱۴۰۳ | ۱۴۰۲ | ۱۴۰۱ | ۱۴۰۰ | ۱۳۹۹ | ۱۳۹۸ | ۱۳۹۷ | ۱۳۹۶ | ۱۳۹۵ | |
| ۱۰۴/۲۱ | ۱۰۴/۱۲ | ۱۰۴/۰۴ | ۱۰۴/۱۲ | ۱۰۴/۲۱ | ۱۲۱/۷۴ | ۱۲۶/۸۷ | ۱۱۷/۱۷ | ۱۱۱/۳۳ | ۱۲۱/۷۹ | زیر یکسال |
| ۱۰۴/۲۹ | ۱۰۷/۴۲ | ۱۱۴/۴۳ | ۱۲۰/۷ | ۱۱۸/۵۴ | ۱۱۸/۷۹ | ۱۱۴/۳۸ | ۱۱۰/۴۳ | ۱۱۵/۲۱ | ۱۱۰/۱۱ | ۱ تا ۴ |
| ۱۱۹/۲۳ | ۱۱۶/۹۵ | ۱۱۲/۳۵ | ۱۱۳/۴۴ | ۱۱۲/۳۸ | ۱۰۷/۸۹ | ۱۰۶/۵۷ | ۱۰۵/۹۹ | ۹۸/۳۸ | ۱۰۰ | ۵ تا ۹ |
| ۱۰۷/۸۹ | ۱۰۶/۳۸ | ۱۰۶/۰۷ | ۹۸/۳۸ | ۱۰۰ | ۹۸/۷۷ | ۹۹/۰۹ | ۱۰۱/۶۶ | ۱۰۱/۵۴ | ۹۷/۶۳ | ۱۰ تا ۱۴ |
| ۹۸/۷۸ | ۹۹/۰۹ | ۱۰۱/۶۶ | ۱۰۱/۵۴ | ۹۷/۶۳ | ۹۷/۴۹ | ۱۰۰/۸۸ | ۹۴/۸۹ | ۹۷/۰۵ | ۹۸/۰۹ | ۱۵ تا ۱۹ |
| ۹۷/۳۴ | ۱۰۰/۷۴ | ۹۴/۷۵ | ۹۶/۹ | ۹۷/۹۴ | ۹۷/۴۶ | ۹۹/۸۴ | ۱۰۳/۲۳ | ۱۰۶/۴۱ | ۱۰۸/۰۹ | ۲۰ تا ۲۴ |
| ۹۷/۷۴ | ۱۰۰ | ۱۰۳/۲۴ | ۱۰۶/۲۷ | ۱۰۷/۹۶ | ۱۱۵/۶۱ | ۱۱۲/۹۲ | ۱۱۴/۰۱ | ۱۱۸/۲۶ | ۱۲۰/۴ | ۲۵ تا ۲۹ |
| ۱۱۵/۲۱ | ۱۱۲/۴۶ | ۱۱۳/۵۹ | ۱۱۷/۹۷ | ۱۲۰/۳۲ | ۱۲۲/۳۴ | ۱۱۸/۱۳ | ۱۱۹/۲۲ | ۱۱۴/۹۴ | ۱۱۳/۸۳ | ۳۰ تا ۳۴ |
| ۱۲۲/۱۳ | ۱۱۷/۹۳ | ۱۱۹/۱۳ | ۱۱۴/۹۴ | ۱۱۳/۷۴ | ۱۱۲/۱۶ | ۱۱۴/۵۳ | ۱۱۴/۵۲ | ۱۲۰/۴۶ | ۱۱۶/۱۳ | ۳۵ تا ۳۹ |
| ۱۱۱/۸ | ۱۱۴/۲۴ | ۱۱۴/۳ | ۱۲۰/۲۲ | ۱۱۵/۸۷ | ۱۱۱/۳۸ | ۱۱۳/۷۵ | ۱۱۳/۱۶ | ۱۰۳/۳۸ | ۱۱۲/۸۹ | ۴۰ تا ۴۴ |
| ۱۱۱/۱۱ | ۱۱۳/۶۲ | ۱۱۳/۲ | ۱۰۳/۳۹ | ۱۱۳/۱۱ | ۱۱۱/۳۹ | ۱۱۰/۶۵ | ۱۱۳/۵۹ | ۱۱۱/۵۹ | ۱۰۶/۰۴ | ۴۵ تا ۴۹ |
| ۱۱۲/۰۷ | ۱۱۱/۳۶ | ۱۱۳/۷۳ | ۱۱۱/۰۴ | ۱۰۵/۰۲ | ۱۱۰/۶۱ | ۱۰۴/۲۳ | ۱۰۱/۱۴ | ۱۰۸/۳۳ | ۱۰۸/۶۱ | ۵۰ تا ۵۴ |
| ۱۱۱/۴۶ | ۱۰۴/۲۷ | ۱۰۰/۹۲ | ۱۰۷/۹۲ | ۱۰۷/۹۱ | ۱۰۲/۲۱ | ۱۰۶/۸۹ | ۱۰۳/۲۱ | ۱۰۰ | ۹۶/۳۲ | ۵۵ تا ۵۹ |
| ۱۰۱/۰۱ | ۱۰۵/۵ | ۱۰۱/۶۴ | ۹۸/۳۲ | ۹۴/۲۵ | ۹۹/۰۳ | ۹۵/۱۱ | ۹۱/۱۶ | ۸۱/۹۶ | ۸۴/۶۴ | ۶۰ تا ۶۴ |
| ۱۰۰/۷ | ۹۶/۵۳ | ۹۲/۷۸ | ۸۳/۲۲ | ۸۴/۸۳ | ۷۷/۶۶ | ۸۰/۶۸ | ۸۰ | ۸۱/۸۲ | ۷۲/۰۶ | ۶۵ تا ۶۹ |
| ۷۵ | ۷۸/۴۶ | ۷۹/۲۲ | ۸۱/۱۵ | ۷۱/۶۶ | ۶۷/۳۷ | ۶۱/۱۱ | ۶۳/۳۷ | ۶۶/۶۷ | ۶۶/۹ | ۷۰ تا ۷۴ |
| ۹۳/۵۶ | ۹۰/۸۶ | ۹۱/۷۲ | ۹۳/۵۲ | ۹۹/۶۷ | ۱۰۷/۱۲ | ۱۰۸/۶۷ | ۱۰۸/۵۶ | ۱۱۰/۸ | ۱۲۲/۳۸ | ۷۵ و بیشتر |
| ۱۰۷/۶۱ | ۱۰۷/۵۴ | ۱۰۷/۴۷ | ۱۰۷/۳۹ | ۱۰۷/۳۸ | ۱۰۷/۵۴ | ۱۰۷/۳۹ | ۱۰۶/۹۸ | ۱۰۶/۷۷ | ۱۰۶/۸۵ | کل |

شکل ۹-۳۷: نسبت جنسی گروه‌های سنی مختلف در مناطق روستایی نشان می‌دهد.

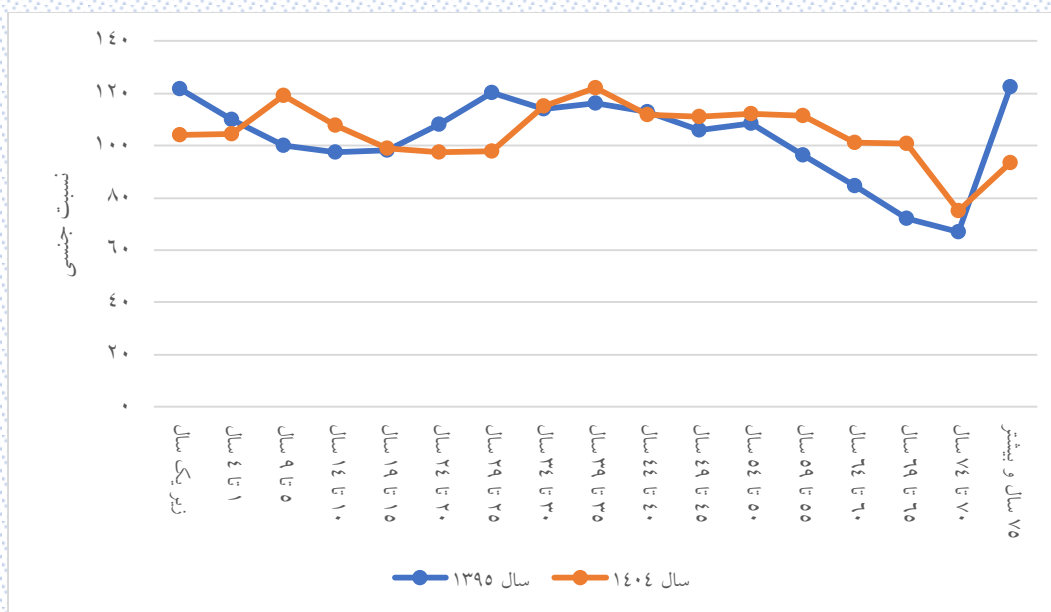

شکل ۹-۳۷. روند نسبت جنسی در گروه‌های سنی در مناطق روستایی شهرستان فارس

۹-۹- میزان خام مرگ در شهرستان فارس

میزان خام مرگ ساده‌ترین معیار اندازه‌گیری است که می‌تواند نگاه کلی در رابطه با وضعیت سلامت جامعه در طول زمان ارائه دهد. میزان خام مرگ، تعداد مرگ‌ها در جامعه نسبت به جمعیت در طول یک دوره زمانی معین است. از این رو به این میزان خام گفت می‌شود که ساختار سنی و جنسی را در نظر نمی‌گیرد. میزان خام مرگ برای شهرستان فارس طی سال‌های ۱۳۹۵ تا ۱۴۰۴ در جدول ۹-۳۶ آورده شده است.

جدول ۹-۳۶: میزان خام مرگ در شهرستان فارس

| سال | شهرستان فارس | | | مناطق شهری | | | مناطق روستایی | | |
|------|--------------|-------|-------|------------|-------|-------|---------------|-------|-------|
| | مرد | زن | کل | مرد | زن | کل | مرد | زن | کل |
| ۱۳۹۵ | ۴/۰۴۹ | ۲/۸۲۴ | ۳/۴۵۳ | ۳/۷۵۱ | ۲/۶۴۶ | ۳/۲۱۲ | ۵/۲۰۹ | ۳/۵۳۲ | ۴/۳۹۹ |
| ۱۳۹۶ | ۳/۴۰۵ | ۲/۸۰۸ | ۳/۱۱۴ | ۳/۱۱۸ | ۲/۸۸ | ۳/۰۰۲ | ۴/۵۲۷ | ۲/۵۲۲ | ۳/۵۵۷ |
| ۱۳۹۷ | ۳/۰۸۳ | ۲/۷۷۷ | ۲/۹۳۴ | ۳/۱۵۵ | ۲/۵۱۵ | ۲/۸۴۳ | ۲/۷۹۹ | ۳/۸۲ | ۳/۲۹۲ |
| ۱۳۹۸ | ۲/۸۳۸ | ۲/۸۱۶ | ۲/۸۲۷ | ۳/۱۷۴ | ۲/۷۵۳ | ۲/۹۶۹ | ۱/۵۲۲ | ۳/۰۶۵ | ۲/۲۶۶ |
| ۱۳۹۹ | ۵/۳۰۴ | ۴/۷۷۹ | ۵/۰۴۹ | ۵/۳۷۹ | ۴/۹۳۱ | ۵/۱۶۱ | ۵/۰۰۷ | ۴/۱۶۵ | ۴/۶۰۲ |
| ۱۴۰۰ | ۵/۲۵۶ | ۴/۷۳۳ | ۵/۰۰۱ | ۵/۳۲۴ | ۴/۸۷۸ | ۵/۱۰۶ | ۴/۹۸۶ | ۴/۱۴۲ | ۴/۵۷۹ |
| ۱۴۰۱ | ۵/۱۷۸ | ۴/۶۱۸ | ۴/۹۰۶ | ۵/۱۸۷ | ۴/۸۱۴ | ۵/۰۰۵ | ۵/۱۴۴ | ۳/۸۱۶ | ۴/۵۰۴ |
| ۱۴۰۲ | ۲/۸۶۱ | ۲/۷۸۵ | ۲/۸۲۴ | ۲/۹۷۱ | ۲/۴۹۲ | ۲/۷۳۸ | ۲/۴۱۵ | ۳/۹۹۴ | ۳/۱۷۶ |
| ۱۴۰۳ | ۳/۱۷۳ | ۲/۶۵۴ | ۲/۹۲ | ۳/۱۳۵ | ۲/۳۳۷ | ۲/۷۴۶ | ۳/۳۲۳ | ۳/۹۷۱ | ۳/۶۳۵ |
| ۱۴۰۴ | ۳/۰۴۶ | ۲/۹۴۴ | ۲/۹۹۶ | ۳/۱۳۹ | ۲/۷۰۵ | ۲/۹۲۷ | ۲/۶۶۱ | ۳/۹۵ | ۳/۲۸۲ |

شکل ۹-۳۸ روند تغییر میزان خام مرگ در شهرستان فارس به تفکیک شهر و روستا را نشان می‌دهد.

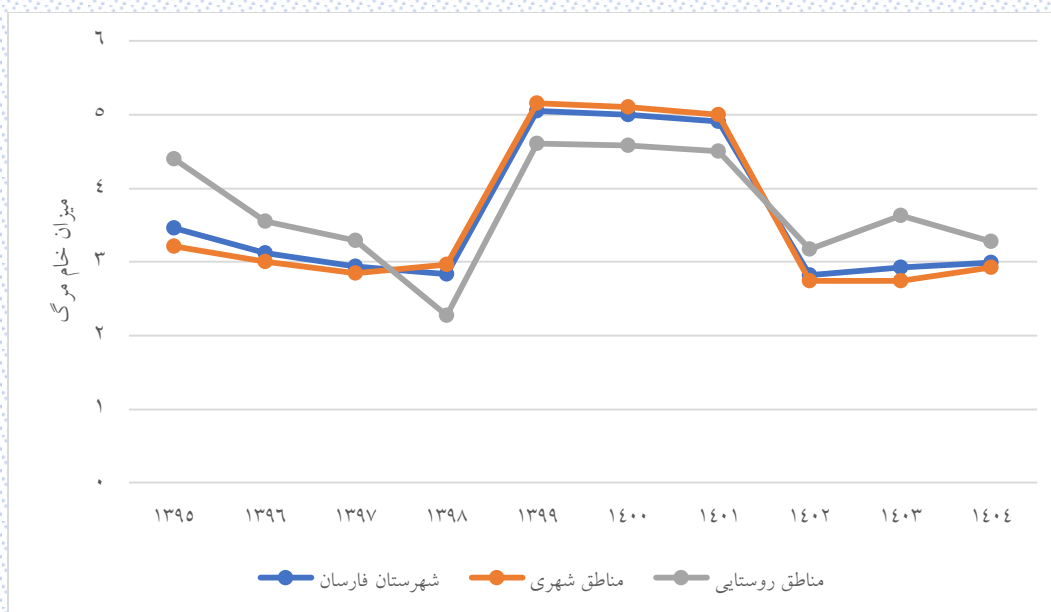

شکل ۹-۳۸: روند تغییر میزان خام مرگ در شهرستان فارسان

مطابق شکل ۹-۳۸ هم در مناطق شهری و هم در مناطق روستایی در سال ۱۳۹۹ به علت شیوع بیماری کووید-۱۹ میزان خام مرگ جهش داشته است.

۹-۱۰- میزان اختصاصی سنی مرگ در شهرستان فارس

جدول ۹-۳۷ میزان اختصاصی مرگ در شهرستان فارس طی سالهای ۱۳۹۵ تا ۱۳۹۹ را به تفکیک جنسیت نشان می‌دهد.

جدول ۹-۳۷: میزان اختصاصی مرگ در شهرستان فارس طی سالهای ۱۳۹۵ تا ۱۳۹۹

| زن | | | | | مرد | | | | | گروه سنی (سال) |
|---------|--------|--------|--------|--------|---------|--------|--------|--------|--------|----------------|
| ۱۳۹۹ | ۱۳۹۸ | ۱۳۹۷ | ۱۳۹۶ | ۱۳۹۵ | ۱۳۹۹ | ۱۳۹۸ | ۱۳۹۷ | ۱۳۹۶ | ۱۳۹۵ | |
| ۵/۱۸۱ | ۵/۵۶۲ | ۶/۸۵۶ | ۳/۵۸۷ | ۶/۷۵ | ۷/۰۵۹ | ۴/۹۳۶ | ۶/۸۹۷ | ۲/۵۰۲ | ۵/۷۲ | زیر یکسال |
| ۰/۹۹۳ | ۱/۱۹۱ | ۰/۲۴ | ۱/۲۵۲ | ۱/۲۸۴ | ۰ | ۰/۲۲۴ | ۰/۹۳ | ۰/۲۴۲ | ۰ | ۱ تا ۴ |
| ۰ | ۰/۸۸۱ | ۰ | ۰ | ۰ | ۰/۴۰۴ | ۰/۲۱ | ۰/۲۱۴ | ۰/۲۲۴ | ۰/۲۳۲ | ۵ تا ۹ |
| ۰/۲۴۳ | ۰/۵۰۴ | ۰ | ۰/۲۷۶ | ۰/۵۶۶ | ۰/۴۷۶ | ۰ | ۰/۷۷۹ | ۰ | ۰ | ۱۰ تا ۱۴ |
| ۰ | ۰/۳۰۱ | ۰/۲۹۸ | ۰/۲۹۵ | ۰ | ۰/۵۷۹ | ۰/۲۸۹ | ۰/۵۸۸ | ۰/۲۹۴ | ۰/۵۸۷ | ۱۵ تا ۱۹ |
| ۰/۵۷۷ | ۰ | ۰/۲۹۳ | ۰/۸۴۸ | ۰ | ۱/۱۹۸ | ۰/۹۰۲ | ۰/۲۹۶ | ۰/۵۵۷ | ۰/۵ | ۲۰ تا ۲۴ |
| ۰ | ۰ | ۰/۴۱۲ | ۰/۵۹۵ | ۰/۱۹۵ | ۰/۸۸۹ | ۱/۴۲۶ | ۰/۵۵۵ | ۰/۳۴۷ | ۰/۵۲۱ | ۲۵ تا ۲۹ |
| ۰ | ۰/۱۸۶ | ۰/۳۷۵ | ۰/۱۹ | ۰/۳۹۶ | ۰/۵۰۸ | ۰/۳۳۳ | ۰/۵ | ۰/۸۵۲ | ۰/۷ | ۳۰ تا ۳۴ |
| ۰/۲۰۸ | ۰/۴۵۵ | ۰/۹۷۶ | ۰/۵۲ | ۰/۸۱۱ | ۰/۷۵۶ | ۰/۲۰۴ | ۰ | ۰/۹۵۴ | ۱/۰۰۵ | ۳۵ تا ۳۹ |
| ۱/۴۳۳ | ۰/۵۹۹ | ۱/۲۵۷ | ۰ | ۰/۶۸۸ | ۱/۵۷۵ | ۰/۲۷۶ | ۱/۴۴۸ | ۱/۵۱۹ | ۰/۹۳۵ | ۴۰ تا ۴۴ |
| ۱/۰۷۳ | ۰/۳۷۵ | ۰ | ۰/۸۱۶ | ۱/۲۸ | ۱/۹۷۲ | ۰/۶۸۱ | ۳/۱۶۹ | ۲/۲۳۳ | ۲/۳۵۸ | ۴۵ تا ۴۹ |
| ۱/۸۴۶ | ۱/۴۳۱ | ۲/۴۲۷ | ۲/۰۲۲ | ۱/۵۳۴ | ۵/۰۷ | ۱/۳۲۳ | ۰/۴۵۱ | ۲/۳۰۲ | ۱/۸۸۱ | ۵۰ تا ۵۴ |
| ۳/۱۱۷ | ۳/۲۰۳ | ۱/۶۶۲ | ۲/۳۴۱ | ۳/۸۱ | ۵/۸۳۱ | ۳/۵۷ | ۶/۴۳۱ | ۵/۰۵۳ | ۴/۸۷۵ | ۵۵ تا ۵۹ |
| ۶/۳۲ | ۴/۳۵۴ | ۳/۸۰۲ | ۳/۰۳ | ۴/۵۹۴ | ۸/۴۹۳ | ۱۲/۳۶۳ | ۱۰/۲۲۸ | ۱۲/۳۱۵ | ۱۱/۸۸۵ | ۶۰ تا ۶۴ |
| ۱۹/۵۶ | ۸ | ۹/۲۹۴ | ۸/۲۳۹ | ۱۴/۶۵۶ | ۱۶/۸۳۸ | ۱۲/۴۸۷ | ۱۴/۱۷۷ | ۱۶/۶۰۳ | ۱۷/۳۹۱ | ۶۵ تا ۶۹ |
| ۳۲/۹۱۱ | ۱۷/۳۵۶ | ۱۴/۹۷ | ۱۶/۴۲ | ۱۰/۲۲۱ | ۴۹/۷۴۳ | ۱۸/۴۵ | ۱۶/۰۹۷ | ۱۸/۵۵۷ | ۳۴/۱۸۸ | ۷۰ تا ۷۴ |
| ۱۲۵/۹۵۷ | ۶۴/۷۳ | ۶۷/۰۶۳ | ۷۰/۱۹۱ | ۶۳/۸۳ | ۱۳۱/۳۱۳ | ۶۰/۰۶۵ | ۵۹/۱۶۷ | ۷۴/۳۵۳ | ۹۱/۸۷ | ۷۵ و بیشتر |

شکل ۹-۳۹ روند تغییرات میزان اختصاصی مرگ برای مردان شهرستان فارس را نشان می‌دهد.

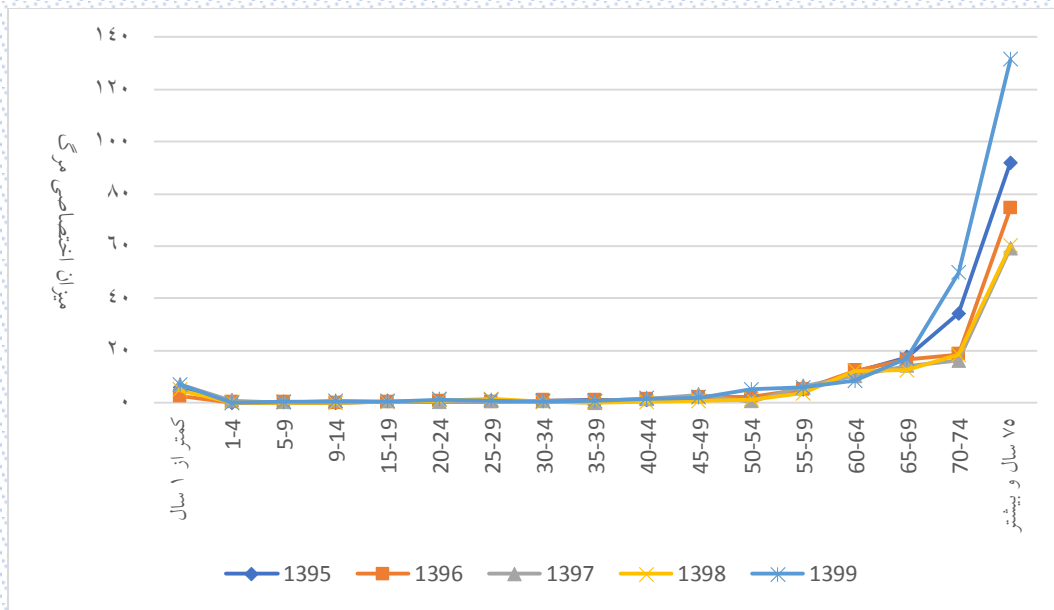

شکل ۹-۳۹: توزیع سنی میزان اختصاصی سنی مرگ مردان شهرستان فارس

شکل ۹-۴۰: روند تغییرات میزان اختصاصی مرگ برای زنان شهرستان فارس را نشان می‌دهد.

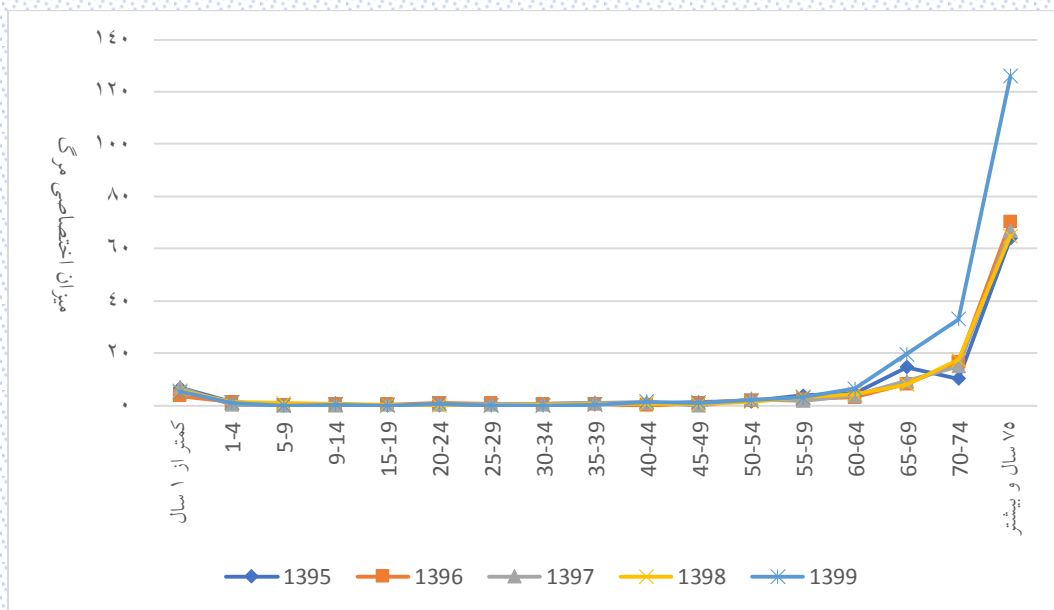

شکل ۹-۴۰: توزیع سنی میزان اختصاصی سنی مرگ زنان شهرستان فارس

۹-۱۰-۱- میزان اختصاصی مرگ در مناطق شهری شهرستان فارس

جدول ۹-۳۸ میزان اختصاصی مرگ در مناطق شهری شهرستان فارس را طی سالهای ۱۳۹۵ تا ۱۳۹۹ به تفکیک جنسیت نشان می‌دهد.

جدول ۹-۳۸: میزان اختصاصی مرگ در مناطق شهری شهرستان فارس طی سالهای ۱۳۹۵ تا ۱۳۹۹

| زن | | | | | مرد | | | | | گروه سنی (سال) |
|---------|--------|--------|--------|--------|---------|--------|--------|--------|--------|----------------|
| ۱۳۹۹ | ۱۳۹۸ | ۱۳۹۷ | ۱۳۹۶ | ۱۳۹۵ | ۱۳۹۹ | ۱۳۹۸ | ۱۳۹۷ | ۱۳۹۶ | ۱۳۹۵ | |
| ۵/۸۸۲ | ۵/۲۲۹ | ۷/۲۹ | ۴/۳۸۶ | ۶/۹۹۳ | ۸/۱۳ | ۵/۹۳۱ | ۸/۶۲۱ | ۳/۰۸۳ | ۶/۰۱۷ | زیر یکسال |
| ۰/۹۰۵ | ۱/۴۶ | ۰/۲۹۴ | ۱/۵۳۱ | ۱/۲۶۵ | ۰ | ۰/۲۷۹ | ۰/۸۶۹ | ۰/۳۰۴ | ۰ | ۱ تا ۴ |
| ۰ | ۱/۰۹۸ | ۰ | ۰ | ۰ | ۰/۵۰۵ | ۰/۲۶۴ | ۰/۲۶۶ | ۰ | ۰/۲۸۶ | ۵ تا ۹ |
| ۰/۳۰۴ | ۰/۶۲۴ | ۰ | ۰/۳۴۴ | ۰/۳۵۵ | ۰/۵۸۹ | ۰ | ۰/۹۶۳ | ۰ | ۰ | ۱۰ تا ۱۴ |
| ۰ | ۰/۳۷۹ | ۰/۳۷۸ | ۰/۳۶۹ | ۰ | ۰/۷۱۵ | ۰/۳۶ | ۰/۱۳۲ | ۰/۳۶۵ | ۰/۷۳ | ۱۵ تا ۱۹ |
| ۰/۷۱۴ | ۰ | ۰/۳۵۸ | ۰/۶۹۴ | ۰ | ۱/۱۱۶ | ۱/۱۱۵ | ۰/۳۶۵ | ۰/۶۹۱ | ۰/۳۱ | ۲۰ تا ۲۴ |
| ۰ | ۰ | ۰ | ۰/۷۴۹ | ۰ | ۰/۸۳۶ | ۱/۷۹۸ | ۰/۴۶۷ | ۰/۴۴۱ | ۰/۴۴ | ۲۵ تا ۲۹ |
| ۰ | ۰/۲۳۲ | ۰/۴۷ | ۰/۲۳۷ | ۰/۴۹۹ | ۰/۴۳۱ | ۰/۴۲۱ | ۰/۶۳۷ | ۰/۸۵۸ | ۰/۸۸۳ | ۳۰ تا ۳۴ |
| ۰/۲۶ | ۰/۵۶۷ | ۱/۲۱۵ | ۰/۶۴۲ | ۱/۰۰۴ | ۰/۹۴۹ | ۰/۲۵۶ | ۰ | ۰/۹۰۶ | ۰/۹۵۲ | ۳۵ تا ۳۹ |
| ۱/۷۹۴ | ۰/۳۷۴ | ۱/۱۶۶ | ۰ | ۰/۴۲۹ | ۱/۶۵۲ | ۰/۳۴۹ | ۱/۰۸۵ | ۱/۸۸۷ | ۰/۷۸۱ | ۴۰ تا ۴۴ |
| ۰/۸۹۶ | ۰/۴۶۹ | ۰ | ۱/۰۲۱ | ۱/۰۷۴ | ۲/۴۸۳ | ۰/۸۵۲ | ۳/۹۹۱ | ۲/۳۳۹ | ۲/۴۵۷ | ۴۵ تا ۴۹ |
| ۲/۲۹۵ | ۱/۱۹۷ | ۱/۸۴۸ | ۲/۵۴۸ | ۱/۲۸۱ | ۴/۲۱۵ | ۱/۶۴۵ | ۰/۵۶۴ | ۱/۷۳۴ | ۱/۷۶۷ | ۵۰ تا ۵۴ |
| ۳/۲۹۶ | ۴/۰۵۱ | ۱/۳۹۸ | ۲/۹۷۴ | ۳/۲۷۳ | ۶/۰۹۴ | ۴/۵۴ | ۸/۱۰۸ | ۵/۶۴۶ | ۳/۸۴۳ | ۵۵ تا ۵۹ |
| ۷/۱۶۸ | ۴/۶۶۹ | ۱/۹۵۹ | ۲/۹۸۸ | ۵ | ۸/۱۲۳ | ۱۴/۷۸۷ | ۹/۹۷ | ۹/۳۸۵ | ۱۰/۸۸۱ | ۶۰ تا ۶۴ |
| ۲۱/۳۶۸ | ۴/۶۴۶ | ۶/۰۵۳ | ۷/۸۷۴ | ۱۴/۶۴۱ | ۱۷/۷۹۴ | ۱۶/۰۴۳ | ۱۳/۹۴۷ | ۱۶/۳۴ | ۲۲/۰۹۹ | ۶۵ تا ۶۹ |
| ۳۱/۶۶۷ | ۲۱/۰۹ | ۱۶/۱۲۹ | ۱۷/۷۷۸ | ۱۱/۳۱۲ | ۵۲/۷۴۷ | ۲۰/۸۳۳ | ۱۲/۸۸۷ | ۲۱/۱۰۸ | ۳۲/۳۴۵ | ۷۰ تا ۷۴ |
| ۱۳۸/۶۳۶ | ۶۴/۰۸۸ | ۶۶/۵۹۱ | ۷۲/۶۶۴ | ۶۲/۲۸ | ۱۴۲/۲۰۲ | ۶۶/۲۲۵ | ۶۲/۲۸۸ | ۶۸/۲۵۹ | ۸۸/۶۶۴ | ۷۵ و بیشتر |

شکل ۹-۴۱ روند تغییرات میزان اختصاصی مرگ برای مردان ساکن در مناطق شهری شهرستان فارس را نشان می‌دهد.

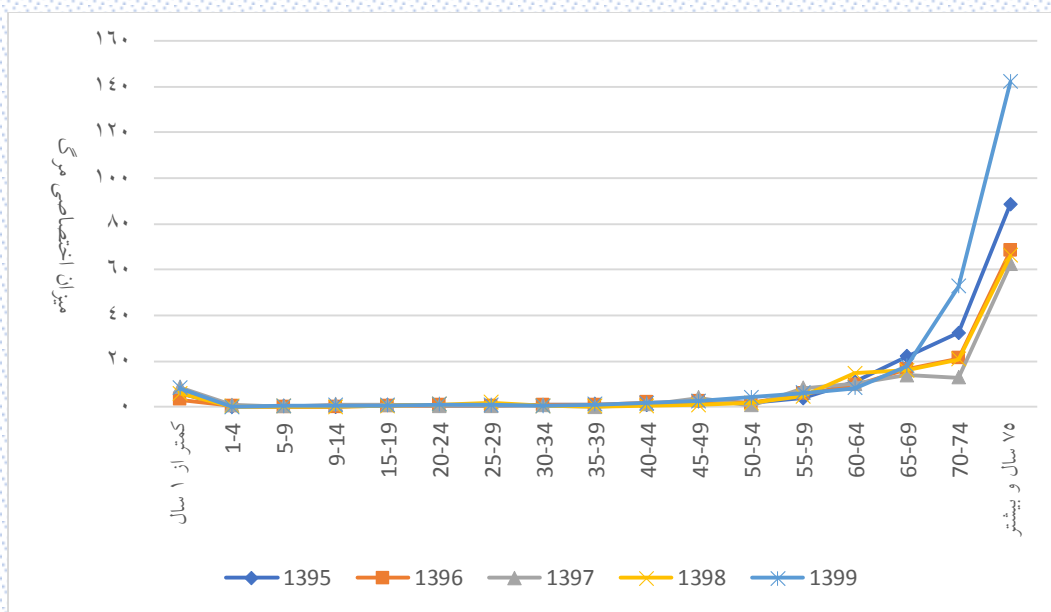

شکل ۹-۱: توزیع سنی میزان اختصاصی سنی مردان ساکن در مناطق شهری شهرستان فارس

شکل ۹-۲ روند تغییرات میزان اختصاصی مرگ برای زنان ساکن در مناطق شهری شهرستان فارس را نشان می دهد.

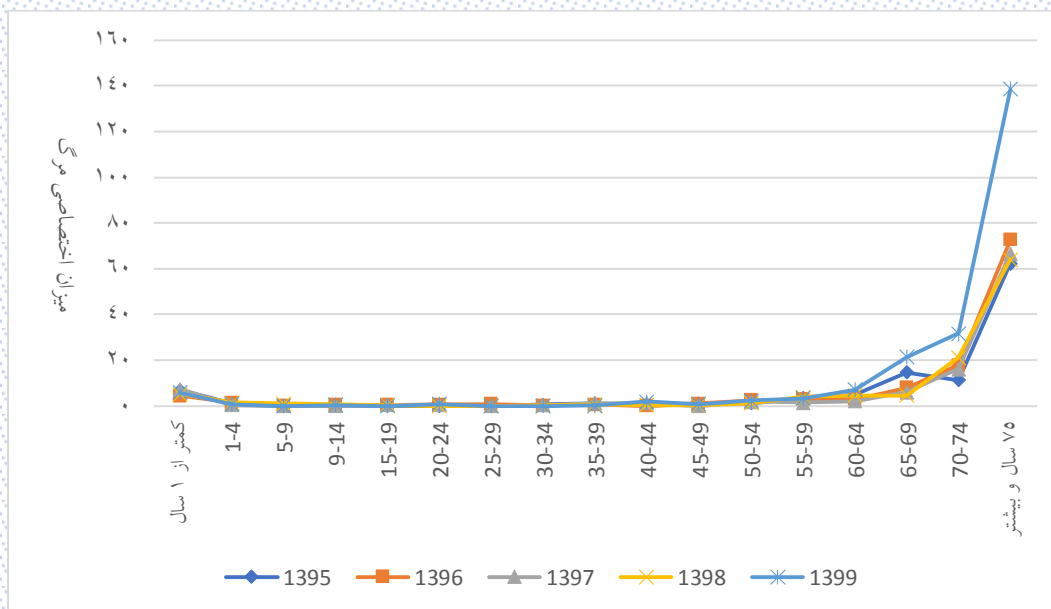

شکل ۹-۲: توزیع سنی میزان اختصاصی سنی مردان ساکن در مناطق شهری شهرستان فارس

۹-۱۰-۲- میزان اختصاصی مرگ مناطق روستایی شهرستان فارس

جدول ۹-۳۹ میزان اختصاصی مرگ در مناطق روستایی شهرستان فارس را طی سال‌های ۱۳۹۵ تا ۱۳۹۹ به تفکیک جنسیت نشان می‌دهد.

جدول ۹-۳۹: میزان اختصاصی مرگ در مناطق روستایی شهرستان فارس طی سال‌های ۱۳۹۵ تا ۱۳۹۹

| زن | | | | | مرد | | | | | گروه سنی (سال) |
|--------|--------|--------|--------|--------|---------|--------|--------|--------|---------|-------------------|
| ۱۳۹۹ | ۱۳۹۸ | ۱۳۹۷ | ۱۳۹۶ | ۱۳۹۵ | ۱۳۹۹ | ۱۳۹۸ | ۱۳۹۷ | ۱۳۹۶ | ۱۳۹۵ | |
| ۰ | ۷/۴۶۳ | ۵/۰۵۱ | ۰ | ۵/۵۸۷ | ۰ | ۰ | ۰ | ۰ | ۴/۵۸۷ | زیر یکسال |
| ۱/۴۰۳ | ۰ | ۰ | ۰ | ۱/۳۶۶ | ۰ | ۰ | ۱/۱۸۱ | ۰ | ۰ | ۱ تا ۴ |
| ۰ | ۰ | ۰ | ۰ | ۰ | ۰ | ۰ | ۱/۱۷۹ | ۰ | ۰ | ۵ تا ۹ |
| ۰ | ۰ | ۰ | ۰ | ۱/۳۹۷ | ۰ | ۰ | ۰ | ۰ | ۰ | ۱۰ تا ۱۴ |
| ۰ | ۰ | ۰ | ۰ | ۰ | ۰ | ۰ | ۰ | ۰ | ۰ | ۱۵ تا ۱۹ |
| ۰ | ۰ | ۰ | ۱/۵۲۷ | ۰ | ۱/۵۳۴ | ۰ | ۰ | ۰ | ۱/۲۹ | ۲۰ تا ۲۴ |
| ۰ | ۰ | ۲/۰۴۵ | ۰ | ۰/۹۹ | ۱/۰۹۸ | ۰ | ۰/۸۹۷ | ۰ | ۰/۸۲۲ | ۲۵ تا ۲۹ |
| ۰ | ۰ | ۰ | ۰ | ۰ | ۰/۷۹۱ | ۰ | ۰ | ۰/۸۲۸ | ۰ | ۳۰ تا ۳۴ |
| ۰ | ۰ | ۰ | ۰ | ۰ | ۰ | ۰ | ۱/۱۳۳ | ۱/۲۰۸ | ۱/۲۰۸ | ۳۵ تا ۳۹ |
| ۰ | ۱/۵۱۱ | ۱/۶۴۵ | ۰ | ۱/۷۴۲ | ۱/۲۷۷ | ۰ | ۲/۹۰۷ | ۰ | ۱/۵۴۳ | ۴۰ تا ۴۴ |
| ۱/۷۷۹ | ۰ | ۰ | ۰ | ۲/۰۸۳ | ۰ | ۰ | ۰ | ۱/۸۲۱ | ۱/۹۶۵ | ۴۵ تا ۴۹ |
| ۰ | ۲/۳۴۷ | ۴/۵۷۷ | ۰ | ۲/۵۳۲ | ۸/۵۲۹ | ۰ | ۰ | ۴/۵۲۵ | ۲/۳۳۱ | ۵۰ تا ۵۴ |
| ۲/۴۵۱ | ۰ | ۲/۶۷۴ | ۰ | ۵/۶۶۶ | ۴/۷۹۶ | ۰ | ۰ | ۲/۷۴۷ | ۸/۸۲۴ | ۵۵ تا ۵۹ |
| ۳/۲۴۷ | ۳/۲۵۷ | ۱۰/۲۰۴ | ۳/۱۶۵ | ۳/۲۶۸ | ۹/۸۳۶ | ۳/۴۲۵ | ۱۱/۱۹۴ | ۲۳/۱۶۶ | ۱۵/۴۴۴ | ۶۰ تا ۶۴ |
| ۱۳/۷۴۶ | ۱۸/۹۳۹ | ۲۰ | ۹/۵۶۹ | ۱۴/۷۰۶ | ۱۳/۲۷۴ | ۰ | ۱۵ | ۱۷/۵۴۴ | ۰ | ۶۵ تا ۶۹ |
| ۳۶/۸۴۲ | ۵/۵۵۶ | ۱۱/۶۲۸ | ۱۲/۵۷۹ | ۶/۸۹۷ | ۳۹/۰۶۲ | ۹/۰۹۱ | ۲۷/۵۲۳ | ۹/۴۳۴ | ۴۱/۲۳۷ | ۷۰ تا ۷۴ |
| ۸۸/۱۳۶ | ۶۶/۶۶۷ | ۶۸/۴۹۳ | ۶۲/۷۱۸ | ۶۸/۵۹۲ | ۱۰۱/۲۶۶ | ۴۲/۹۴۵ | ۵۰/۴۷۳ | ۹۱/۱۹۵ | ۱۰۰/۲۹۵ | ۷۵ و بیشتر |

شکل ۹-۴۳ روند تغییرات میزان اختصاصی مرگ برای مردان ساکن در مناطق روستایی شهرستان فارس را نشان می‌دهد.

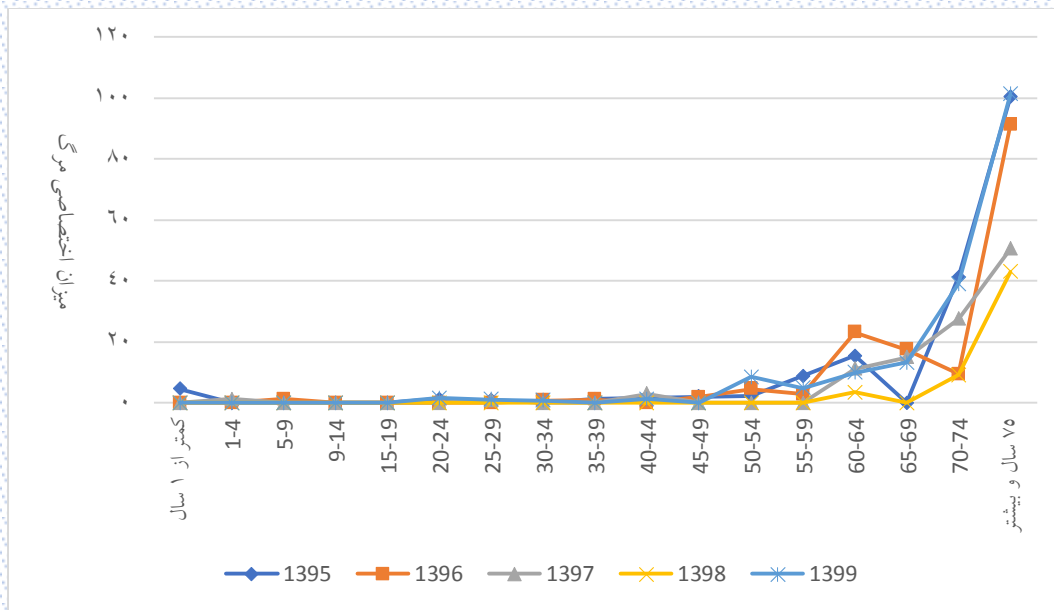

شکل ۹-۴۳: توزیع سنی میزان اختصاصی سنی مرگ مردان ساکن در مناطق روستایی شهرستان فارس

شکل ۹-۴۴: روند تغییرات میزان اختصاصی مرگ برای زنان شهرستان فارس را نشان می‌دهد.

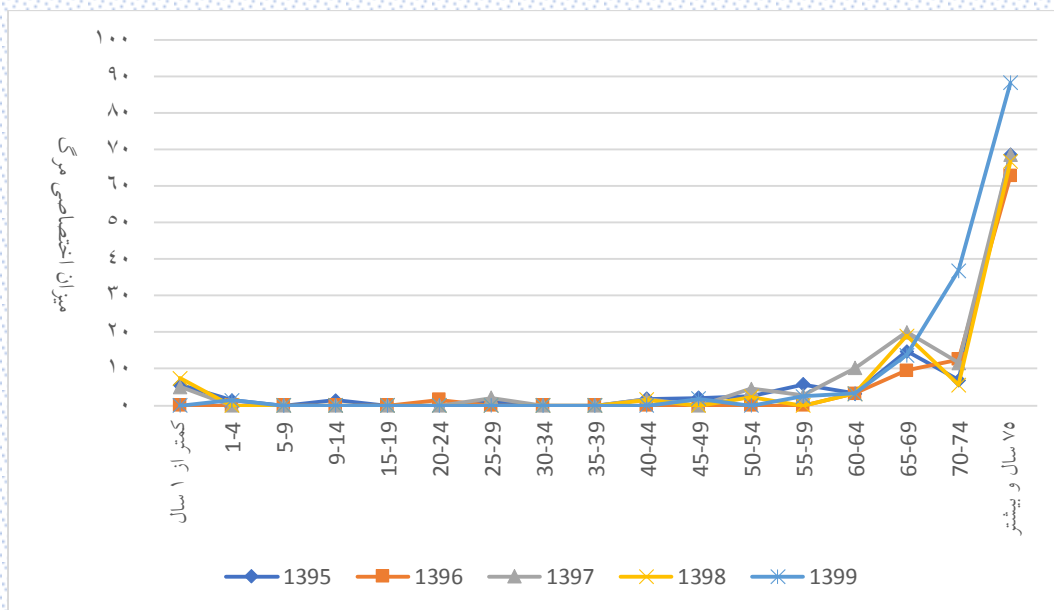

شکل ۹-۴۴: توزیع سنی میزان اختصاصی سنی مرگ زنان ساکن در مناطق شهری شهرستان فارس

۱۱-۹- میزان مرگ و میر کودکان زیر پنج سال در شهرستان فارس

یک شاخص مفید که برای تفسیر مرگ کودکان استفاده می شود، تعداد مرگ در کودکان زیر پنج سال به در هر هزار تولد زنده سال است. این شاخص در جدول ۹-۴۰ ارائه شده است.

جدول ۹-۴۰: میزان مرگ و میر کودکان زیر پنج سال در شهرستان فارس

| سال | شهرستان فارس | | | مناطق شهری | | | مناطق روستایی | | |
|------|--------------|-----|-------|------------|-----|--------|---------------|-----|-------|
| | تولد | مرگ | میزان | تولد | مرگ | میزان | تولد | مرگ | میزان |
| ۱۳۹۵ | ۲۳۲۶ | ۱۸ | ۷/۷۳۹ | ۱۹۰۷ | ۱۵ | ۷/۸۶۶ | ۴۱۹ | ۳ | ۷/۱۶ |
| ۱۳۹۶ | ۲۳۰۶ | ۱۳ | ۵/۶۳۷ | ۱۸۷۰ | ۱۳ | ۶/۹۵۲ | ۴۳۶ | ۰ | ۰ |
| ۱۳۹۷ | ۲۰۹۲ | ۲۰ | ۹/۵۶ | ۱۶۶۶ | ۱۸ | ۱۰/۸۰۴ | ۴۲۶ | ۲ | ۴/۶۹۵ |
| ۱۳۹۸ | ۱۷۸۳ | ۱۶ | ۸/۹۷۴ | ۱۵۶۶ | ۱۵ | ۹/۵۷۹ | ۲۱۷ | ۱ | ۴/۶۰۸ |
| ۱۳۹۹ | ۱۵۰۶ | ۱۴ | ۹/۲۹۶ | ۱۳۱۱ | ۱۳ | ۹/۹۱۶ | ۱۹۵ | ۱ | ۵/۱۲۸ |

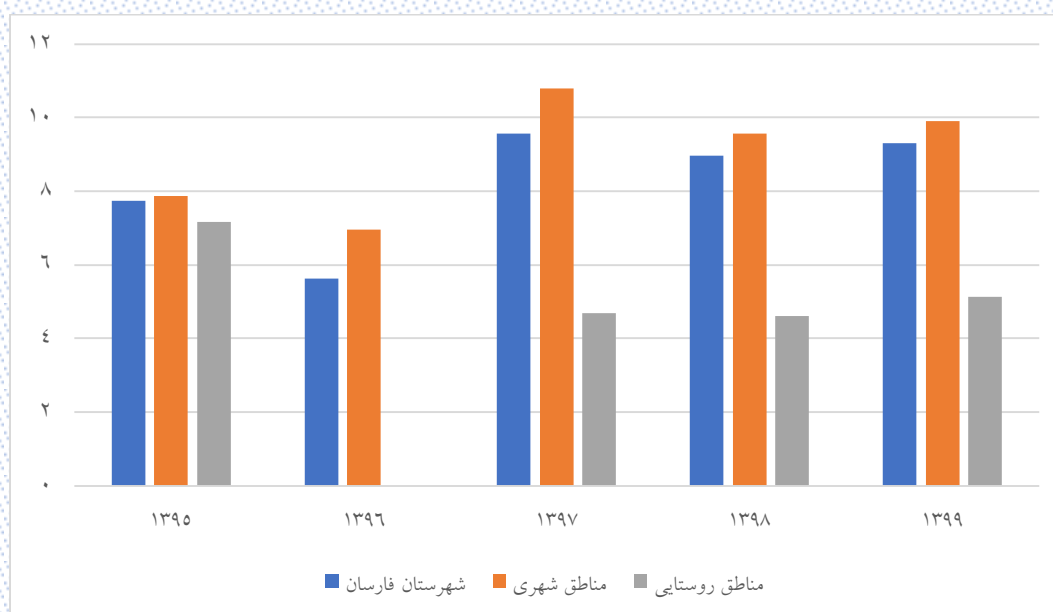

شکل ۹-۴۵: میزان مرگ و میر کودکان زیر پنج سال در شهرستان فارس

۹-۱۲- میزان مرگ و میر نوزادان زیر یک ماه در شهرستان فارس

یکی دیگر از شاخص‌های بهداشتی مورد بحث در جمعیت‌شناسی، میزان مرگ و میر نوزادان زیر یک ماه است. این میزان، تعداد مرگ نوزادان زیر یک ماه در هر هزار تولد را نشان می‌دهد. جدول ۹-۱۱ این میزان را برای شهرستان فارس به تفکیک شهر و روستا نشان می‌دهد.

جدول ۹-۱۱: میزان مرگ و میر نوزادان زیر یک ماه در شهرستان فارس

| سال | شهرستان فارس | | | مناطق شهری | | | مناطق روستایی | | |
|------|--------------|-----|--------|------------|-----|--------|---------------|-----|--------|
| | تولد | مرگ | میزان | تولد | مرگ | میزان | تولد | مرگ | میزان |
| ۱۳۹۵ | ۲۳۲۶ | ۱۷ | ۷/۳۰۹ | ۱۹۰۷ | ۱۴ | ۷/۳۴۱ | ۴۱۹ | ۳ | ۷/۱۶ |
| ۱۳۹۶ | ۲۳۰۶ | ۱۴ | ۶/۰۷۱ | ۱۸۷۰ | ۹ | ۴/۸۱۳ | ۴۳۶ | ۵ | ۱۱/۴۶۸ |
| ۱۳۹۷ | ۲۰۹۲ | ۱۷ | ۸/۱۲۶ | ۱۶۶۶ | ۱۲ | ۷/۲۰۳ | ۴۲۶ | ۵ | ۱۱/۷۳۷ |
| ۱۳۹۸ | ۱۷۸۳ | ۲۲ | ۱۲/۳۳۹ | ۱۵۶۶ | ۹ | ۵/۷۴۷ | ۲۱۷ | ۱۳ | ۵۹/۹۰۸ |
| ۱۳۹۹ | ۱۵۰۶ | ۱۶ | ۱۰/۶۲۴ | ۱۳۱۱ | ۱۴ | ۱۰/۶۷۹ | ۱۹۵ | ۲ | ۱۰/۲۵۶ |

شکل ۹-۱۲: میزان مرگ و میر نوزادان زیر یک ماه در شهرستان فارس نشان می‌دهد.

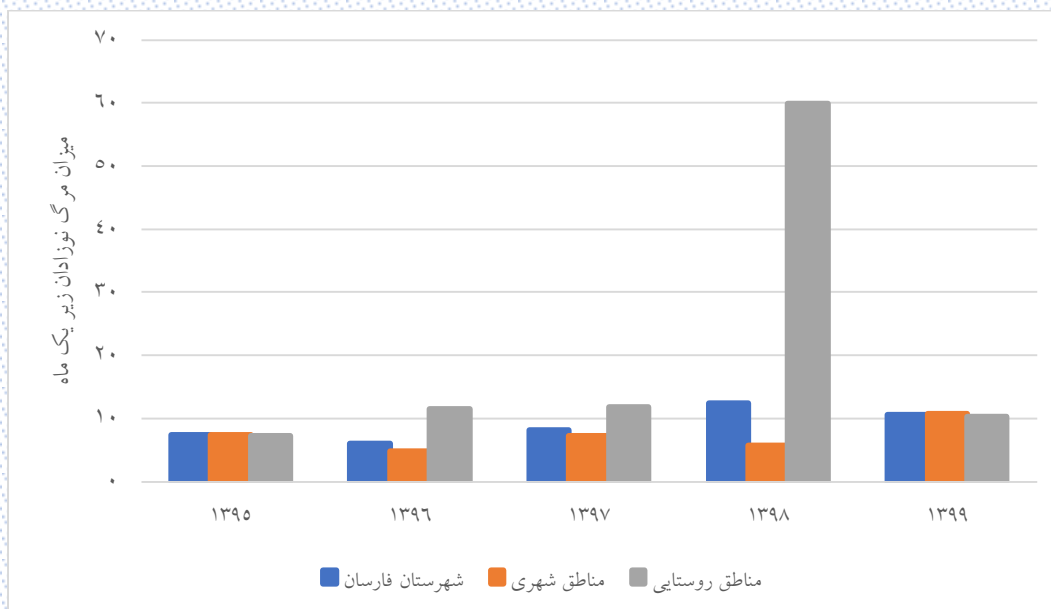

شکل ۹-۱۲: میزان مرگ و میر نوزادان زیر یک ماه در شهرستان فارس

۹-۱۳- روند تغییرات امید به زندگی در شهرستان فارس

امید به زندگی (e) به تفکیک جنسیت برای شهرستان فارس در جدول ۹-۴۲ آورده شده است.

جدول ۹-۴۲: امید به زندگی مردان و زنان در شهرستان فارس

| زن | | | | | مرد | | | | | سن |
|-------|-------|-------|-------|-------|-------|-------|-------|-------|-------|------------|
| ۱۳۹۹ | ۱۳۹۸ | ۱۳۹۷ | ۱۳۹۶ | ۱۳۹۵ | ۱۳۹۹ | ۱۳۹۸ | ۱۳۹۷ | ۱۳۹۶ | ۱۳۹۵ | |
| ۷۴/۵۹ | ۷۵/۸۳ | ۷۶/۱۵ | ۷۶/۰۷ | ۷۵/۵۶ | ۷۲/۶۶ | ۷۵/۱۸ | ۷۴/۳۱ | ۷۴/۴۹ | ۷۳/۹ | زیر یکسال |
| ۷۳/۹۸ | ۷۵/۲۵ | ۷۵/۶۷ | ۷۵/۳۵ | ۷۵/۰۷ | ۷۲/۱۷ | ۷۴/۵۵ | ۷۳/۸۲ | ۷۳/۶۸ | ۷۳/۳۲ | ۱ تا ۴ |
| ۷۰/۲۶ | ۷۱/۶ | ۷۱/۷۴ | ۷۱/۷۱ | ۷۱/۴۵ | ۶۸/۱۷ | ۷۰/۶۲ | ۷۰/۰۹ | ۶۹/۷۵ | ۶۹/۳۲ | ۵ تا ۹ |
| ۶۵/۲۶ | ۶۶/۹۱ | ۶۶/۷۴ | ۶۶/۷۱ | ۶۶/۴۵ | ۶۳/۳ | ۶۵/۶۹ | ۶۵/۱۶ | ۶۴/۸۲ | ۶۴/۴ | ۱۰ تا ۱۴ |
| ۶۰/۳۴ | ۶۲/۰۷ | ۶۱/۷۴ | ۶۱/۸ | ۶۱/۶۳ | ۵۸/۴۵ | ۶۰/۶۹ | ۶۰/۴ | ۵۹/۸۲ | ۵۹/۴ | ۱۵ تا ۱۹ |
| ۵۵/۳۴ | ۵۷/۱۶ | ۵۶/۸۳ | ۵۶/۸۹ | ۵۶/۶۳ | ۵۳/۶۱ | ۵۵/۷۷ | ۵۵/۵۷ | ۵۴/۹۱ | ۵۴/۵۶ | ۲۰ تا ۲۴ |
| ۵۰/۴۹ | ۵۲/۱۶ | ۵۱/۹۱ | ۵۲/۱۲ | ۵۱/۶۳ | ۴۸/۹۲ | ۵۱/۰۲ | ۵۰/۶۵ | ۵۰/۰۶ | ۴۹/۶۹ | ۲۵ تا ۲۹ |
| ۴۵/۴۹ | ۴۷/۱۶ | ۴۷/۰۱ | ۴۷/۲۷ | ۴۶/۶۸ | ۴۴/۱۲ | ۴۶/۳۶ | ۴۵/۷۹ | ۴۵/۱۴ | ۴۴/۸۲ | ۳۰ تا ۳۴ |
| ۴۰/۴۹ | ۴۲/۲ | ۴۲/۰۹ | ۴۲/۳۱ | ۴۱/۷۶ | ۳۹/۲۳ | ۴۱/۴۴ | ۴۰/۸۹ | ۴۰/۳۲ | ۳۹/۹۷ | ۳۵ تا ۳۹ |
| ۳۵/۵۳ | ۳۷/۲۹ | ۳۷/۲۹ | ۳۷/۴۲ | ۳۶/۹۲ | ۳۴/۳۷ | ۳۶/۴۸ | ۳۵/۸۹ | ۳۵/۵ | ۳۵/۱۵ | ۴۰ تا ۴۴ |
| ۳۰/۷۷ | ۳۲/۴ | ۳۲/۵۱ | ۳۲/۴۲ | ۳۲/۰۴ | ۲۹/۶۲ | ۳۱/۵۲ | ۳۱/۱۴ | ۳۰/۷۵ | ۳۰/۳۱ | ۴۵ تا ۴۹ |
| ۲۵/۹۲ | ۲۷/۴۵ | ۲۷/۵۱ | ۲۷/۵۴ | ۲۷/۲۳ | ۲۴/۸۹ | ۲۶/۶۲ | ۲۶/۵۹ | ۲۶/۰۷ | ۲۵/۶۴ | ۵۰ تا ۵۴ |
| ۲۱/۱۴ | ۲۲/۶۳ | ۲۲/۸۱ | ۲۲/۷۹ | ۲۲/۴۲ | ۲۰/۴۶ | ۲۱/۷۸ | ۲۱/۶۵ | ۲۱/۳۴ | ۲۰/۸۶ | ۵۵ تا ۵۹ |
| ۱۶/۴۳ | ۱۷/۹۶ | ۱۷/۹۸ | ۱۸/۰۳ | ۱۷/۸۱ | ۱۵/۹۹ | ۱۷/۱۳ | ۱۷/۲۷ | ۱۶/۸۲ | ۱۶/۳۱ | ۶۰ تا ۶۴ |
| ۱۱/۸۸ | ۱۳/۳ | ۱۳/۲۸ | ۱۳/۲۷ | ۱۳/۱۶ | ۱۱/۵۸ | ۱۳/۰۶ | ۱۳/۰۵ | ۱۲/۷۳ | ۱۲/۱۵ | ۶۵ تا ۶۹ |
| ۷/۸۴ | ۸/۷۴ | ۸/۷۹ | ۸/۷۲ | ۸/۹۷ | ۷/۳۸ | ۸/۷۴ | ۸/۸۳ | ۸/۶۲ | ۸/۰۳ | ۷۰ تا ۷۴ |
| ۳/۸ | ۴/۳ | ۴/۲۸ | ۴/۲۵ | ۴/۳۱ | ۳/۷۶ | ۴/۳۵ | ۴/۳۶ | ۴/۲۲ | ۴/۰۷ | ۷۵ و بیشتر |

مطابق جدول ۹-۴۲ امید به زندگی مردان از ۷۵/۱۸ در سال ۱۳۹۸ به ۷۲/۶۶ در سال ۱۳۹۹ و برای زنان از ۷۵/۸۳ در سال ۱۳۹۸ به ۷۴/۵۹ در سال ۱۳۹۹ کاهش یافته است. عمده دلیل این کاهش به شیوع بیماری کووید-۱۹ در این دو سال است.

شکل ۹-۴۷ روند تغییرات امید به زندگی در بدو تولد مردان و زنان را در شهرستان فارس نشان می‌دهد.

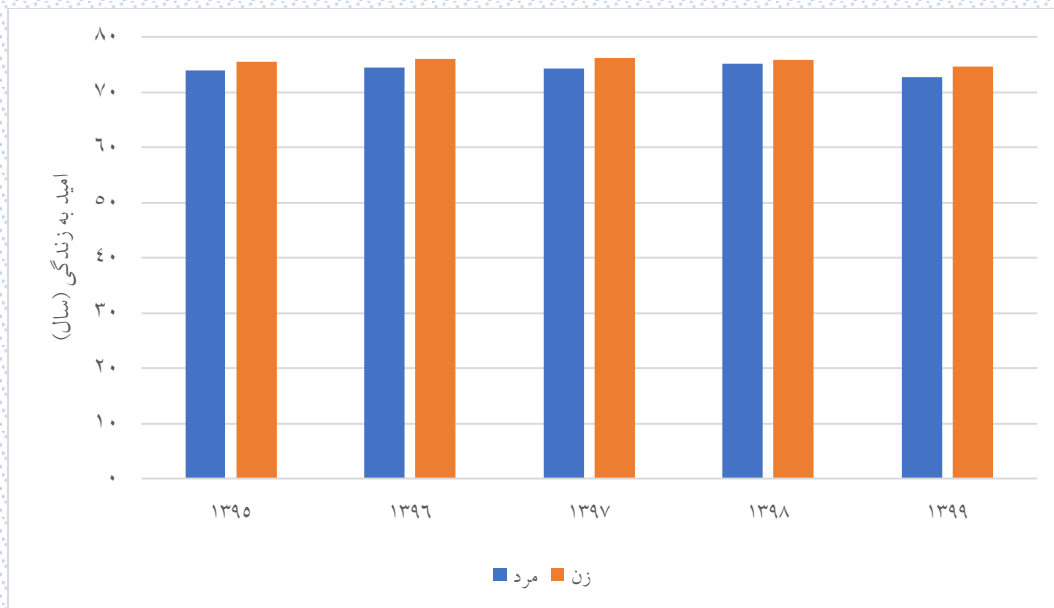

شکل ۹-۴۷: روند تغییرات امید به زندگی در بدو تولد مردان و زنان شهرستان فارس

۹-۱۳-۱- روند تغییرات امید به زندگی در مناطق شهری شهرستان فارس

امید به زندگی به تفکیک جنسیت در مناطق شهری شهرستان فارس طی سالهای ۱۳۹۵ تا ۱۳۹۹ در جدول ۹-۴۳ آورده شده است.

جدول ۹-۴۳: امید به زندگی مردان و زنان در مناطق شهری شهرستان فارس

| زن | | | | | مرد | | | | | سن |
|-------|-------|-------|-------|-------|-------|-------|-------|-------|-------|------------|
| ۱۳۹۹ | ۱۳۹۸ | ۱۳۹۷ | ۱۳۹۶ | ۱۳۹۵ | ۱۳۹۹ | ۱۳۹۸ | ۱۳۹۷ | ۱۳۹۶ | ۱۳۹۵ | |
| ۷۴/۲۳ | ۷۵/۶۳ | ۷۶/۴۸ | ۷۵/۶۷ | ۷۵/۷۱ | ۷۲/۳۶ | ۷۴/۲۹ | ۷۳/۹۳ | ۷۴/۵۶ | ۷۳/۹ | زیر یکسال |
| ۷۳/۶۷ | ۷۵/۰۲ | ۷۶/۰۴ | ۷۵ | ۷۵/۲۴ | ۷۱/۹۵ | ۷۳/۷۳ | ۷۳/۵۶ | ۷۳/۷۹ | ۷۳/۳۴ | ۱ تا ۴ |
| ۶۹/۹۳ | ۷۱/۴۵ | ۷۲/۱۲ | ۷۱/۴۵ | ۷۱/۶۱ | ۶۷/۹۵ | ۶۹/۸۱ | ۶۹/۸۱ | ۶۹/۸۸ | ۶۹/۳۴ | ۵ تا ۹ |
| ۶۴/۹۳ | ۶۶/۸۳ | ۶۷/۱۲ | ۶۶/۴۵ | ۶۶/۶۱ | ۶۳/۱۱ | ۶۴/۹ | ۶۴/۹ | ۶۴/۸۸ | ۶۴/۴۳ | ۱۰ تا ۱۴ |
| ۶۰/۰۲ | ۶۲/۰۳ | ۶۲/۱۲ | ۶۱/۵۶ | ۶۱/۷۳ | ۵۸/۲۹ | ۵۹/۹ | ۶۰/۲ | ۵۹/۸۸ | ۵۹/۴۳ | ۱۵ تا ۱۹ |
| ۵۵/۰۲ | ۵۷/۱۴ | ۵۷/۲۴ | ۵۶/۶۷ | ۵۶/۷۳ | ۵۳/۴۹ | ۵۵ | ۵۵/۴۱ | ۵۴/۹۸ | ۵۴/۶۴ | ۲۰ تا ۲۴ |
| ۵۰/۲۱ | ۵۲/۱۴ | ۵۲/۳۳ | ۵۱/۸۶ | ۵۱/۷۳ | ۴۸/۷۸ | ۵۰/۳ | ۵۰/۵۱ | ۵۰/۱۶ | ۴۹/۷۲ | ۲۵ تا ۲۹ |
| ۴۵/۲۱ | ۴۷/۱۴ | ۴۷/۳۳ | ۴۷/۰۴ | ۴۶/۷۳ | ۴۳/۹۷ | ۴۵/۷۳ | ۴۵/۶۲ | ۴۵/۲۷ | ۴۴/۸۳ | ۳۰ تا ۳۴ |
| ۴۰/۲۱ | ۴۲/۲ | ۴۲/۴۴ | ۴۲/۰۹ | ۴۱/۸۴ | ۳۹/۰۶ | ۴۰/۸۲ | ۴۰/۷۶ | ۴۰/۴۵ | ۴۰/۰۲ | ۳۵ تا ۳۹ |
| ۳۵/۲۶ | ۳۷/۳۱ | ۳۷/۶۸ | ۳۷/۲۲ | ۳۷/۰۳ | ۳۴/۲۴ | ۳۵/۸۷ | ۳۵/۷۶ | ۳۵/۶۲ | ۳۵/۱۹ | ۴۰ تا ۴۴ |
| ۳۰/۵۵ | ۳۲/۳۷ | ۳۲/۸۹ | ۳۲/۲۲ | ۳۲/۱۱ | ۲۹/۵ | ۳۰/۹۳ | ۳۰/۹۴ | ۳۰/۹۴ | ۳۰/۳۲ | ۴۵ تا ۴۹ |
| ۲۵/۶۸ | ۲۷/۴۴ | ۲۷/۸۹ | ۲۷/۳۷ | ۲۷/۲۷ | ۲۴/۸۴ | ۲۶/۰۵ | ۲۶/۵۱ | ۲۶/۲۷ | ۲۵/۶۷ | ۵۰ تا ۵۴ |
| ۲۰/۹۵ | ۲۲/۵۹ | ۲۳/۱۲ | ۲۲/۶۹ | ۲۲/۴۳ | ۲۰/۳۱ | ۲۱/۲۴ | ۲۱/۵۸ | ۲۱/۴۸ | ۲۰/۸۷ | ۵۵ تا ۵۹ |
| ۱۶/۲۵ | ۱۸/۰۱ | ۱۸/۲۷ | ۱۷/۹۹ | ۱۷/۷۶ | ۱۵/۸۶ | ۱۶/۶۷ | ۱۷/۳۷ | ۱۷/۰۲ | ۱۶/۲۳ | ۶۰ تا ۶۴ |
| ۱۱/۷۶ | ۱۳/۳۷ | ۱۳/۴۲ | ۱۳/۲۳ | ۱۳/۱۴ | ۱۱/۴۲ | ۱۲/۷۶ | ۱۳/۱۳ | ۱۲/۷۲ | ۱۲ | ۶۵ تا ۶۹ |
| ۷/۸ | ۸/۶۳ | ۸/۷۶ | ۸/۶۶ | ۸/۹۵ | ۷/۲۵ | ۸/۶۲ | ۸/۹ | ۸/۵۹ | ۸/۱۱ | ۷۰ تا ۷۴ |
| ۳/۷۱ | ۴/۳۱ | ۴/۲۹ | ۴/۲۳ | ۴/۳۳ | ۳/۶۹ | ۴/۲۹ | ۴/۳۳ | ۴/۲۷ | ۴/۰۹ | ۷۵ و بیشتر |

شکل ۹-۴۸ روند تغییرات امید به زندگی در بدو تولد مردان و زنان را در شهرستان فارس نشان می‌دهد.

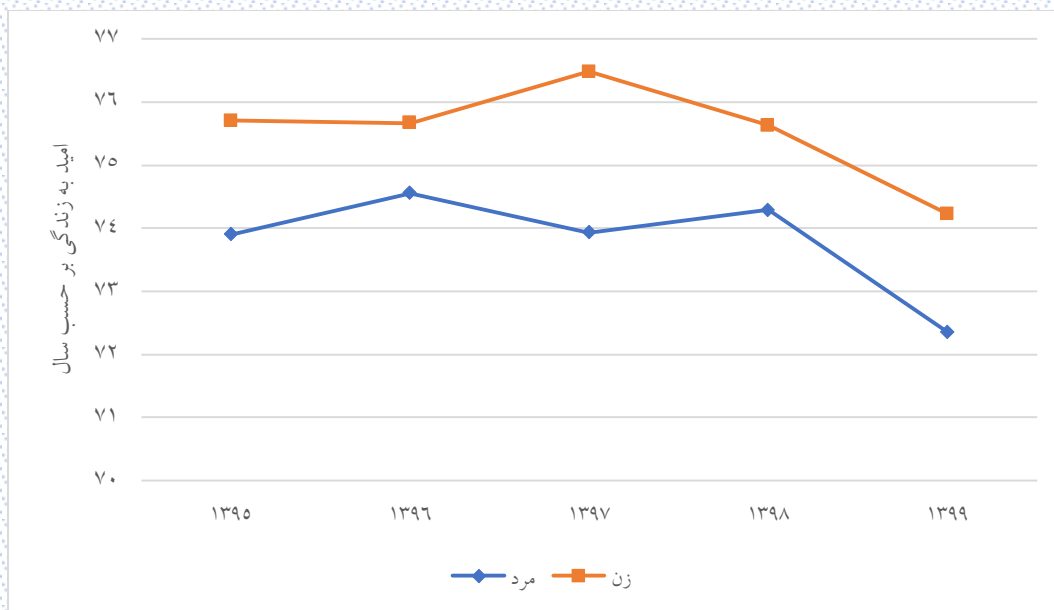

شکل ۹-۴۸: روند تغییرات امید به زندگی در بدو تولد مردان و زنان شهرستان فارس

۹-۱۳-۲- روند تغییرات امید به زندگی در مناطق روستایی شهرستان فارس

امید به زندگی به تفکیک جنسیت در مناطق روستایی شهرستان فارس طی سال‌های ۱۳۹۵ تا ۱۳۹۹ در جدول ۹-۴ آورده شده است.

جدول ۹-۴: امید به زندگی مردان و زنان در مناطق روستایی شهرستان فارس

| زن | | | | | مرد | | | | | |
|-------|-------|-------|-------|-------|-------|-------|-------|-------|-------|------------|
| ۱۳۹۹ | ۱۳۹۸ | ۱۳۹۷ | ۱۳۹۶ | ۱۳۹۵ | ۱۳۹۹ | ۱۳۹۸ | ۱۳۹۷ | ۱۳۹۶ | ۱۳۹۵ | |
| ۷۶/۱۴ | ۷۶/۶۷ | ۷۵/۰۸ | ۷۷/۷ | ۷۴/۹۸ | ۷۴/۰۱ | ۷۸/۹۲ | ۷۵/۸۶ | ۷۴/۳۳ | ۷۳/۹۳ | زیر یکسال |
| ۷۵/۱۴ | ۷۶/۲۴ | ۷۴/۴۶ | ۷۶/۷ | ۷۴/۳۹ | ۷۳/۰۱ | ۷۷/۹۲ | ۷۴/۸۶ | ۷۳/۳۳ | ۷۳/۲۷ | ۱ تا ۴ |
| ۷۱/۵۵ | ۷۲/۲۴ | ۷۰/۴۶ | ۷۲/۷ | ۷۰/۷۹ | ۶۹/۰۱ | ۷۳/۹۲ | ۷۱/۲ | ۶۹/۳۳ | ۶۹/۲۷ | ۵ تا ۹ |
| ۶۶/۵۵ | ۶۷/۲۴ | ۶۵/۴۶ | ۶۷/۷ | ۶۵/۷۹ | ۶۴/۰۱ | ۶۸/۹۲ | ۶۶/۲ | ۶۴/۷۳ | ۶۴/۲۷ | ۱۰ تا ۱۴ |
| ۶۱/۵۵ | ۶۲/۲۴ | ۶۰/۴۶ | ۶۲/۷ | ۶۱/۲۴ | ۵۹/۰۱ | ۶۳/۹۲ | ۶۱/۲ | ۵۹/۷۳ | ۵۹/۲۷ | ۱۵ تا ۱۹ |
| ۵۶/۵۵ | ۵۷/۲۴ | ۵۵/۴۶ | ۵۷/۷ | ۵۶/۲۴ | ۵۴/۰۱ | ۵۸/۹۲ | ۵۶/۲ | ۵۴/۷۳ | ۵۴/۲۷ | ۲۰ تا ۲۴ |
| ۵۱/۵۵ | ۵۲/۲۴ | ۵۰/۴۶ | ۵۳/۱۲ | ۵۱/۲۴ | ۴۹/۴ | ۵۳/۹۲ | ۵۱/۲ | ۴۹/۷۳ | ۴۹/۶ | ۲۵ تا ۲۹ |
| ۴۶/۵۵ | ۴۷/۲۴ | ۴۵/۹۶ | ۴۸/۱۲ | ۴۶/۴۸ | ۴۴/۶۶ | ۴۸/۹۲ | ۴۶/۴۲ | ۴۴/۷۳ | ۴۴/۸ | ۳۰ تا ۳۴ |
| ۴۱/۵۵ | ۴۲/۲۴ | ۴۰/۹۶ | ۴۳/۱۲ | ۴۱/۴۸ | ۳۹/۸۳ | ۴۳/۹۲ | ۴۱/۴۲ | ۳۹/۹ | ۳۹/۸ | ۳۵ تا ۳۹ |
| ۳۶/۵۵ | ۳۷/۲۴ | ۳۵/۹۶ | ۳۸/۱۲ | ۳۶/۴۸ | ۳۴/۸۳ | ۳۸/۹۲ | ۳۶/۴۲ | ۳۵/۱۱ | ۳۵/۰۲ | ۴۰ تا ۴۴ |
| ۳۱/۵۵ | ۳۲/۵ | ۳۱/۲۳ | ۳۳/۱۲ | ۳۱/۷۷ | ۳۰/۰۴ | ۳۳/۹۲ | ۳۱/۹۲ | ۳۰/۱۱ | ۳۰/۲۸ | ۴۵ تا ۴۹ |
| ۲۶/۸۱ | ۲۷/۵ | ۲۶/۲۳ | ۲۸/۱۲ | ۲۷/۰۸ | ۲۵/۰۴ | ۲۸/۹۲ | ۲۶/۹۲ | ۲۵/۳۷ | ۲۵/۵۵ | ۵۰ تا ۵۴ |
| ۲۱/۸۱ | ۲۲/۸ | ۲۱/۷۸ | ۲۳/۱۲ | ۲۲/۳۹ | ۲۱/۰۲ | ۲۳/۹۲ | ۲۱/۹۲ | ۲۰/۸۹ | ۲۰/۸۲ | ۵۵ تا ۵۹ |
| ۱۷/۰۵ | ۱۷/۸ | ۱۷/۰۴ | ۱۸/۱۲ | ۱۷/۹۷ | ۱۶/۴۷ | ۱۸/۹۲ | ۱۶/۹۲ | ۱۶/۱۴ | ۱۶/۶۵ | ۶۰ تا ۶۴ |
| ۱۲/۲۹ | ۱۳/۰۵ | ۱۲/۸ | ۱۳/۳۷ | ۱۳/۲۲ | ۱۲/۱۷ | ۱۴/۲ | ۱۲/۷۵ | ۱۲/۸۲ | ۱۲/۷۸ | ۶۵ تا ۶۹ |
| ۷/۹۸ | ۹/۱ | ۸/۸۹ | ۸/۹۱ | ۹/۰۴ | ۷/۸۴ | ۹/۲ | ۸/۵۵ | ۸/۷۷ | ۷/۷۸ | ۷۰ تا ۷۴ |
| ۴/۱ | ۴/۲۹ | ۴/۲۷ | ۴/۳۲ | ۴/۲۷ | ۳/۹۹ | ۴/۵۲ | ۴/۴۴ | ۴/۰۷ | ۴ | ۷۵ و بیشتر |

شکل ۹-۴: روند تغییرات امید به زندگی در بدو تولد مردان و زنان را در شهرستان فارس نشان می‌دهد.

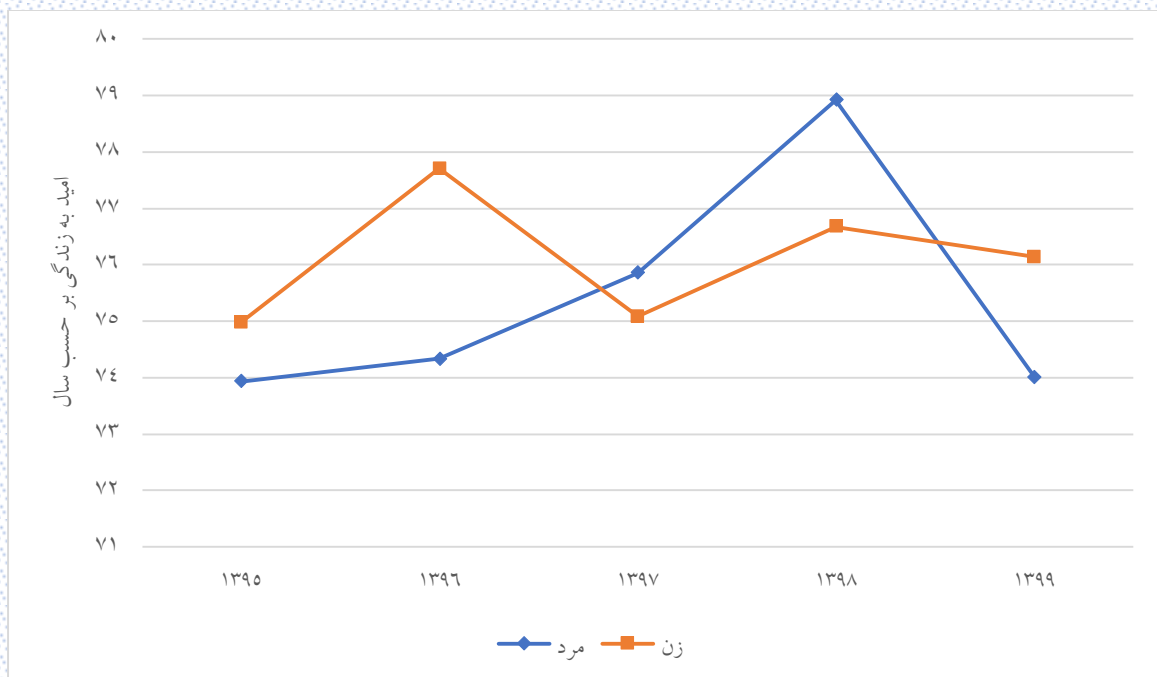

شکل ۹-۴: روند تغییرات امید به زندگی در بدو تولد مردان و زنان در مناطق روستایی شهرستان فارس

۹-۱۴- بررسی الگوی باروری شهرستان فارسان

۹-۱۴-۱- میزان خام تولد در شهرستان فارسان

میزان خام تولد تعداد کودکان زنده به دنیا آمده به ازای هر هزار نفر جمعیت برآورد شده در یک سال معین را نشان می‌دهد. نتایج در جدول ۹-۴۵ ارائه شده است.

جدول ۹-۴۵: میزان خام تولد در شهرستان فارسان طی سال‌های ۱۳۹۵ تا ۱۴۰۴

| سال | شهرستان فارسان | | | مناطق شهری | | | مناطق روستایی | | |
|------|----------------|--------|--------|------------|-------|--------|---------------|-------|--------|
| | تولد | جمعیت | میزان | تولد | جمعیت | میزان | تولد | جمعیت | میزان |
| ۱۳۹۵ | ۲۳۲۶ | ۹۵۲۸۶ | ۲۴/۴۱۱ | ۱۹۰۷ | ۷۵۹۶۲ | ۲۵/۱۰۵ | ۴۱۹ | ۱۹۳۲۴ | ۲۱/۶۸۳ |
| ۱۳۹۶ | ۲۳۰۶ | ۹۷۲۸۹ | ۲۳/۷۰۳ | ۱۸۷۰ | ۷۷۶۰۹ | ۲۴/۰۹۵ | ۴۳۶ | ۱۹۶۸۰ | ۲۲/۱۵۴ |
| ۱۳۹۷ | ۲۰۹۲ | ۹۹۱۷۷ | ۲۱/۰۹۴ | ۱۶۶۶ | ۷۹۱۳۱ | ۲۱/۰۵۴ | ۴۲۶ | ۲۰۰۴۶ | ۲۱/۲۵۱ |
| ۱۳۹۸ | ۱۷۸۳ | ۱۰۰۸۰۱ | ۱۷/۶۸۸ | ۱۵۶۶ | ۸۰۵۰۴ | ۱۹/۴۵۲ | ۲۱۷ | ۲۰۲۹۷ | ۱۰/۶۹۱ |
| ۱۳۹۹ | ۱۵۰۶ | ۱۰۲۰۰۶ | ۱۴/۷۶۴ | ۱۳۱۱ | ۸۱۵۷۸ | ۱۶/۰۷۱ | ۱۹۵ | ۲۰۴۲۸ | ۹/۵۴۶ |
| ۱۴۰۰ | ۱۴۶۲ | ۱۰۲۹۷۴ | ۱۴/۱۹۸ | ۱۲۶۸ | ۸۲۴۴۵ | ۱۵/۳۸ | ۱۹۴ | ۲۰۵۲۹ | ۹/۴۵ |
| ۱۴۰۱ | ۱۶۵۹ | ۱۰۴۱۶۴ | ۱۵/۹۲۷ | ۱۴۵۸ | ۸۳۵۱۴ | ۱۷/۴۵۸ | ۲۰۱ | ۲۰۶۵۰ | ۹/۷۳۴ |
| ۱۴۰۲ | ۱۶۷۷ | ۱۰۵۵۲۸ | ۱۵/۸۹۲ | ۱۴۷۵ | ۸۴۷۴۸ | ۱۷/۴۰۵ | ۲۰۲ | ۲۰۷۸۰ | ۹/۷۲۱ |
| ۱۴۰۳ | ۱۶۱۹ | ۱۰۶۸۵۲ | ۱۵/۱۵۲ | ۱۴۲۴ | ۸۵۹۴۶ | ۱۶/۵۶۹ | ۱۹۵ | ۲۰۹۰۶ | ۹/۳۲۷ |
| ۱۴۰۴ | ۱۶۱۸ | ۱۰۸۱۳۵ | ۱۴/۹۶۳ | ۱۴۲۴ | ۸۷۱۱۲ | ۱۶/۳۴۷ | ۱۹۴ | ۲۱۰۲۳ | ۹/۲۲۸ |

شکل ۹-۵۰، روند تغییر میزان خام تولد در شهرستان فارسان طی سال‌های ۱۳۹۵ تا ۱۴۰۴ نشان می‌دهد.

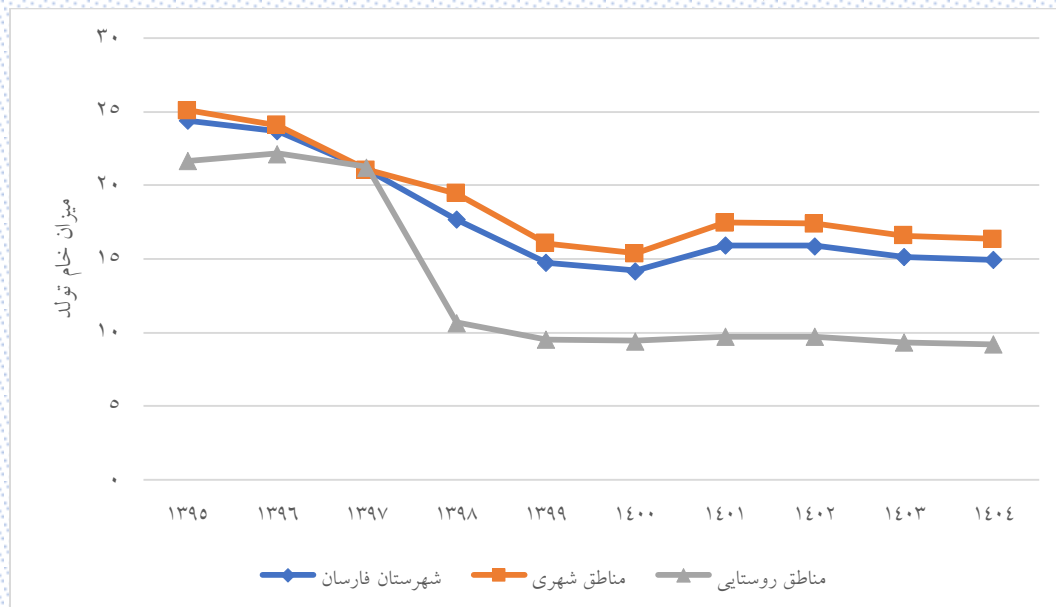

شکل ۹-۵۰: روند میزان خام تولد در شهرستان فارسان

مطابق با شکل ۹-۵۰ نرخ خام تولد هم در مناطق شهری و هم در مناطق روستایی سیر نزولی داشته است.

۹-۱۴-۲- میزان باروری عمومی و باروری کل در شهرستان فارس

میزان باروری عمومی به مفهوم تعداد متولدین زنده از هر ۱۰۰۰ نفر زن سنین ۱۵ تا ۴۹ سال در یک سال معین است. نتایج در جدول ۹-۱۴ ارائه شده است. طبق روابط جمعیت شناسی اگر باروری عمومی را به ۱۰۰۰ تقسیم و در ۳۵ ضرب کنیم، تعداد فرزندان که هر زن به طور متوسط در طول دوره باروری خود به دنیا می آورد (باروری کل) به دست می آید. البته باید توجه داشت که در اکثر مطالعات میزان باروری کل بر اساس میزان های باروری اختصاصی سنی محاسبه می شود (به بخش ۹-۱۴-۴ مراجعه شود).

جدول ۹-۱۴: میزان باروری عمومی و باروری کل در شهرستان فارس

| مناطق روستایی | | مناطق شهری | | | | | | شهرستان فارس | | | | سال |
|-----------------|--------------------|-------------------------|------|-----------------|--------------------|-------------------------|------|-----------------|--------------------|-------------------------|------|------|
| میزان باروری کل | میزان باروری عمومی | جمعیت زنان در سن باروری | تولد | میزان باروری کل | میزان باروری عمومی | جمعیت زنان در سن باروری | تولد | میزان باروری کل | میزان باروری عمومی | جمعیت زنان در سن باروری | تولد | |
| ۲/۸۱ | ۸۰/۳۳ | ۵۲۱۶ | ۴۱۹ | ۳/۱۶ | ۹۰/۲۶۸ | ۲۱۱۲۶ | ۱۹۰۷ | ۳/۰۹ | ۸۸/۳ | ۲۶۳۴۲ | ۲۳۲۶ | ۱۳۹۵ |
| ۲/۹ | ۸۲/۸۲۷ | ۵۲۶۴ | ۴۳۶ | ۳/۰۷ | ۸۷/۷۰۷ | ۲۱۳۲۱ | ۱۸۷۰ | ۳/۰۴ | ۸۶/۷۴۱ | ۲۶۵۸۵ | ۲۳۰۶ | ۱۳۹۶ |
| ۲/۸۱ | ۸۰/۲۵۶ | ۵۳۰۸ | ۴۲۶ | ۲/۷۲ | ۷۷/۶۰۴ | ۲۱۴۶۸ | ۱۶۶۶ | ۲/۷۳ | ۷۸/۱۳ | ۲۶۷۷۶ | ۲۰۹۲ | ۱۳۹۷ |
| ۱/۴۲ | ۴۰/۵۸۴ | ۵۳۴۷ | ۲۱۷ | ۲/۵۳ | ۷۲/۳۹۹ | ۲۱۶۳۰ | ۱۵۶۶ | ۲/۳۱ | ۶۶/۰۹۳ | ۲۶۹۷۷ | ۱۷۸۳ | ۱۳۹۸ |
| ۱/۲۷ | ۳۶/۱۵۱ | ۵۳۹۴ | ۱۹۵ | ۲/۱ | ۶۰/۰۵۸ | ۲۱۸۲۹ | ۱۳۱۱ | ۱/۹۴ | ۵۵/۳۲۱ | ۲۷۲۲۳ | ۱۵۰۶ | ۱۳۹۹ |
| ۱/۲۴ | ۳۵/۴۳۲ | ۵۴۴۷ | ۱۹۳ | ۲/۰۱ | ۵۷/۵۵۳ | ۲۲۰۳۲ | ۱۲۶۸ | ۱/۸۶ | ۵۳/۱۶۸ | ۲۷۴۷۹ | ۱۴۶۱ | ۱۴۰۰ |
| ۱/۲۸ | ۳۶/۶۵۲ | ۵۴۸۴ | ۲۰۱ | ۲/۳ | ۶۵/۶۲۵ | ۲۲۲۱۷ | ۱۴۵۸ | ۲/۱ | ۵۹/۸۹ | ۲۷۷۰۱ | ۱۶۵۹ | ۱۴۰۱ |
| ۱/۲۸ | ۳۶/۶۴۱ | ۵۵۱۳ | ۲۰۲ | ۲/۳ | ۶۵/۷۵۷ | ۲۲۴۳۱ | ۱۴۷۵ | ۲/۱ | ۶۰/۰۱۳ | ۲۷۹۴۴ | ۱۶۷۷ | ۱۴۰۲ |
| ۱/۲۲ | ۳۴/۹۷۸ | ۵۵۷۵ | ۱۹۵ | ۲/۲ | ۶۲/۸۶۴ | ۲۲۶۵۲ | ۱۴۲۴ | ۲/۰۱ | ۵۷/۳۵۶ | ۲۸۲۲۷ | ۱۶۱۹ | ۱۴۰۳ |
| ۱/۲ | ۳۴/۱۹۶ | ۵۶۴۴ | ۱۹۳ | ۲/۱۸ | ۶۲/۳۴۹ | ۲۲۸۳۹ | ۱۴۲۴ | ۱/۹۹ | ۵۶/۷۷۱ | ۲۸۴۸۳ | ۱۶۱۷ | ۱۴۰۴ |

اگر میزان باروری کل بر اساس باروری عمومی را مطابق با جدول ۹-۱۴ ملاک قرار دهیم، ملاحظه می شود که باروری کل در سال ۱۴۰۴ برای شهرستان فارس برابر ۱/۹۹ است که پایین تر از سطح جانشینی قرار دارد. شکل ۹-۵۱، روند تغییر میزان باروری عمومی در شهرستان فارس طی سال های ۱۳۹۵ تا ۱۳۹۹ نشان می دهد.

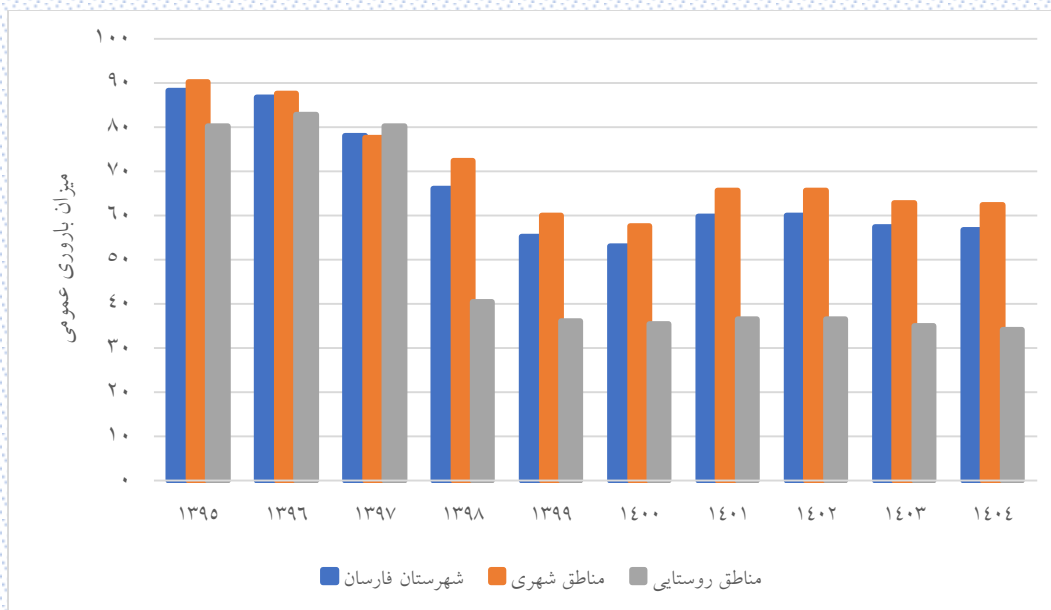

شکل ۹-۵۱: روند میزان باروری عمومی در شهرستان فارس

مطابق شکل ۹-۵۱، میزان باروری عمومی در سال‌های مورد بررسی نزولی بوده به طوری که در شهرستان فارس از ۸۸/۳ تولد به ازای هر هزار زن در سن باروری در سال ۱۳۹۵ به ۵۵/۳۲۱ در سال ۱۳۹۹ کاهش یافته است.

۹-۱۴-۳- میزان باروری نکاحی در شهرستان فارس

میزان باروری عمومی بیانگر تعداد نوزادانی هست که در هر سال در مقابل ۱۰۰۰ نفر زن ۱۵-۴۹ ساله متولد می‌شوند ولی تمام زنان واقع در سن باروری در طول یکسال فرزند نمی‌آورند. برای تصحیح این مسئله، میزان دیگری مورد محاسبه قرار می‌گیرد به نام میزان باروری نکاحی. در این میزان موالید زنده متولد شده را نسبت به زنان ازدواج کرده همسر دار بین ۱۵-۴۹ سالگی در نظر می‌گیرند. میزان باروری نکاحی در جدول ۹-۴۷ ارائه شده است.

جدول ۹-۴۷: نرخ باروری نکاحی در شهرستان فارس

| مناطق روستایی | | | مناطق شهری | | | شهرستان فارس | | | سال |
|--------------------|-------------------------------|------|--------------------|-------------------------------|------|--------------------|-------------------------------|------|------|
| میزان باروری نکاحی | جمعیت زنان متاهل در سن باروری | تولد | میزان باروری نکاحی | جمعیت زنان متاهل در سن باروری | تولد | میزان باروری نکاحی | جمعیت زنان متاهل در سن باروری | تولد | |
| ۹۵/۰۹۸ | ۴۴۰۶ | ۴۱۹ | ۱۱۳/۴۷۱ | ۱۶۸۰۶ | ۱۹۰۷ | ۱۰۹/۶۵۵ | ۲۱۲۱۲ | ۲۳۲۶ | ۱۳۹۵ |
| ۱۰۰/۴۱۵ | ۴۳۴۲ | ۴۳۶ | ۱۱۲/۵۹ | ۱۶۶۰۹ | ۱۸۷۰ | ۱۱۰/۰۶۶ | ۲۰۹۵۱ | ۲۳۰۶ | ۱۳۹۶ |
| ۹۹/۹۷۷ | ۴۲۶۱ | ۴۲۶ | ۱۰۱/۹۹ | ۱۶۳۳۵ | ۱۶۶۶ | ۱۰۱/۵۷۳ | ۲۰۵۹۶ | ۲۰۹۲ | ۱۳۹۷ |
| ۵۱/۸۶۴ | ۴۱۸۴ | ۲۱۷ | ۹۷/۶۳۱ | ۱۶۰۴۰ | ۱۵۶۶ | ۸۸/۱۶۳ | ۲۰۲۲۴ | ۱۷۸۳ | ۱۳۹۸ |
| ۴۷/۷۰۱ | ۴۰۸۸ | ۱۹۵ | ۸۳/۶۷۹ | ۱۵۶۶۷ | ۱۳۱۱ | ۷۶/۲۳۴ | ۱۹۷۵۵ | ۱۵۰۶ | ۱۳۹۹ |

شکل ۹-۵۲، روند تغییر میزان باروری عمومی در مقایسه با استفاده میزان باروری نکاحی در شهرستان فارس طی سال‌های ۱۳۹۵ تا ۱۳۹۹ نشان می‌دهد.

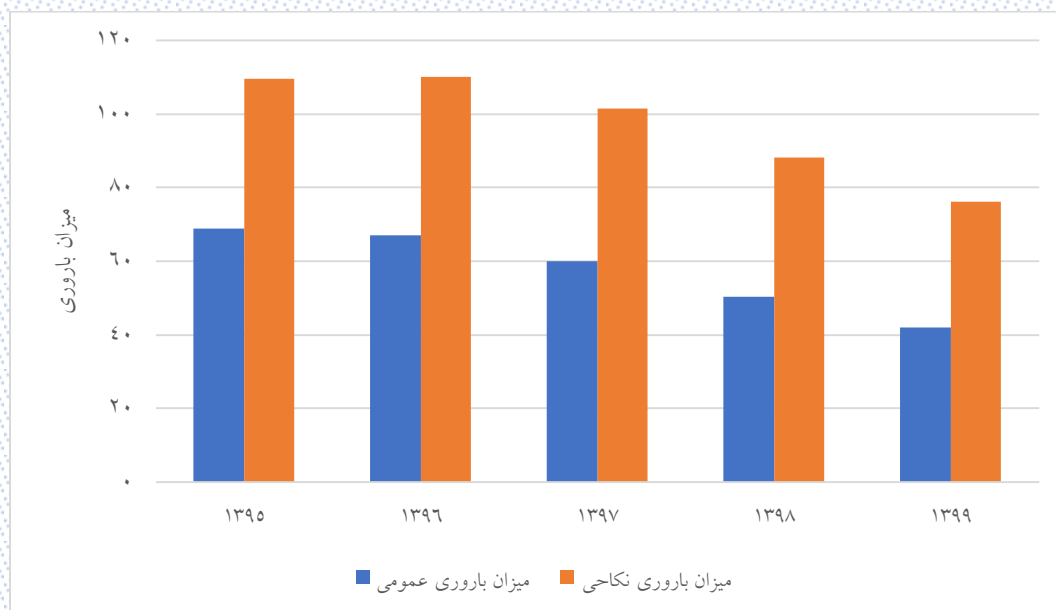

شکل ۹-۵۲: روند میزان باروری عمومی و میزان باروری نکاحی در شهرستان فارس

۹-۱۴-۴- نرخ باروری اختصاصی و کلی در شهرستان فارس

میزان باروری اختصاصی به مفهوم تعداد متولدین زنده از هر ۱۰۰۰ نفر زن در هر یک از گروه‌های سنی در یک سال معین است. جدول ۹-۴۸ و جدول ۹-۴۹ نرخ باروری اختصاصی و نرخ باروری کلی شهرستان فارس را طی سال‌های ۱۳۹۵ تا ۱۳۹۹ نشان می‌دهد.

جدول ۹-۴۸: نرخ باروری اختصاصی و کلی شهرستان فارس طی سال‌های ۱۳۹۵ تا ۱۳۹۹ به تفکیک مناطق شهری و روستایی

| مناطق روستایی | | | | | مناطق شهری | | | | | گروه سنی مادر (سال) |
|---------------|-------|--------|--------|--------|------------|--------|--------|--------|--------|------------------------|
| ۱۳۹۹ | ۱۳۹۸ | ۱۳۹۷ | ۱۳۹۶ | ۱۳۹۵ | ۱۳۹۹ | ۱۳۹۸ | ۱۳۹۷ | ۱۳۹۶ | ۱۳۹۵ | |
| ۱۷/۷۵ | ۱۶/۱۸ | ۲۸/۳۷ | ۵۰/۲۲ | ۳۶/۷۱ | ۲۲/۷۴ | ۲۹/۱۹ | ۲۴/۹۴ | ۳۴/۲۸ | ۳۴/۵۸ | ۱۹ تا ۱۵ |
| ۶۴/۲۸ | ۵۶/۶۹ | ۱۵۵/۰۹ | ۱۲۹/۷۷ | ۱۲۵/۵۲ | ۸۶/۴۳ | ۱۱۱/۵۹ | ۱۲۰/۴۹ | ۱۲۹/۳۸ | ۱۴۰/۳۷ | ۲۴ تا ۲۰ |
| ۵۷/۱۱ | ۷۹/۰۶ | ۱۴۴/۱۷ | ۱۵۷/۴۹ | ۱۵۷/۴۳ | ۱۱۹/۶۲ | ۱۲۹/۴۲ | ۱۳۴/۲۳ | ۱۵۷/۷۶ | ۱۵۶/۷۸ | ۲۹ تا ۲۵ |
| ۵۲/۲۲ | ۶۱/۶۸ | ۱۰۴/۹۲ | ۹۹/۹ | ۱۰۲/۷۹ | ۸۷/۱۹ | ۱۰۳/۶۲ | ۱۱۲/۱۳ | ۱۱۹/۴۵ | ۱۱۹/۷ | ۳۴ تا ۳۰ |
| ۳۲/۲۲ | ۳۲/۳ | ۵۲/۱۱ | ۵۷/۳ | ۴۳/۴۸ | ۵۲/۸۶ | ۶۲/۳۴ | ۶۵/۵۹ | ۷۵/۴۹ | ۶۷/۶ | ۳۹ تا ۳۵ |
| ۱۴/۲۲ | ۷/۵۵ | ۲۱/۳۸ | ۹/۶۶ | ۱۲/۲ | ۱۵/۷۹ | ۱۶/۴۴ | ۱۹/۰۴ | ۱۳/۵۵ | ۲۲/۲۹ | ۴۴ تا ۴۰ |
| ۰ | ۰ | ۱/۹۴ | ۲/۰۳ | ۰ | ۰/۹ | ۱/۴۱ | ۰/۴۹ | ۰/۵۱ | ۲/۱۵ | ۴۹ تا ۴۵ |
| ۱/۱۸۹ | ۱/۲۶۷ | ۲/۵۴ | ۲/۵۳۲ | ۲/۳۹۱ | ۱/۹۲۸ | ۲/۲۷ | ۲/۳۸۵ | ۲/۶۵۲ | ۲/۷۱۷ | نرخ باروری کل |

جدول ۹-۴۹: نرخ باروری اختصاصی و کلی شهرستان فارس طی سال‌های ۱۳۹۵ تا ۱۳۹۹

| شهرستان | | | | | گروه سنی مادر (سال) |
|---------|--------|--------|--------|--------|---------------------|
| ۱۳۹۹ | ۱۳۹۸ | ۱۳۹۷ | ۱۳۹۶ | ۱۳۹۵ | |
| ۲۱/۸۳ | ۲۶/۵۲ | ۲۵/۶۶ | ۳۷/۴۶ | ۳۵ | ۱۹ تا ۱۵ |
| ۸۲/۱۶ | ۱۰۱/۴ | ۱۲۶/۷۶ | ۱۲۹/۴۵ | ۱۳۷/۵۴ | ۲۴ تا ۲۰ |
| ۱۰۷/۵ | ۱۱۹/۲۸ | ۱۳۶/۲۳ | ۱۵۷/۷۱ | ۱۵۶/۹۱ | ۲۹ تا ۲۵ |
| ۸۰/۳ | ۹۵/۲۷ | ۱۱۰/۶۷ | ۱۱۵/۵۵ | ۱۱۶/۲۱ | ۳۴ تا ۳۰ |
| ۴۸/۷۳ | ۵۶/۴۱ | ۶۲/۹۴ | ۷۲/۰۲ | ۶۲/۹۶ | ۳۹ تا ۳۵ |
| ۱۵/۴۷ | ۱۴/۶۸ | ۱۹/۴۸ | ۱۲/۷۶ | ۲۰/۳ | ۴۴ تا ۴۰ |
| ۰/۷۲ | ۱/۱۲ | ۰/۷۹ | ۰/۸۲ | ۱/۷۱ | ۴۹ تا ۴۵ |
| ۱/۷۸۳ | ۲/۰۷۳ | ۲/۴۱۳ | ۲/۶۲۹ | ۲/۶۵۳ | نرخ باروری کل |

میزان باروری اختصاصی در شهرستان فارس طی سال‌های مورد بررسی در شکل ۹-۵۳ نمایش داده شده است.

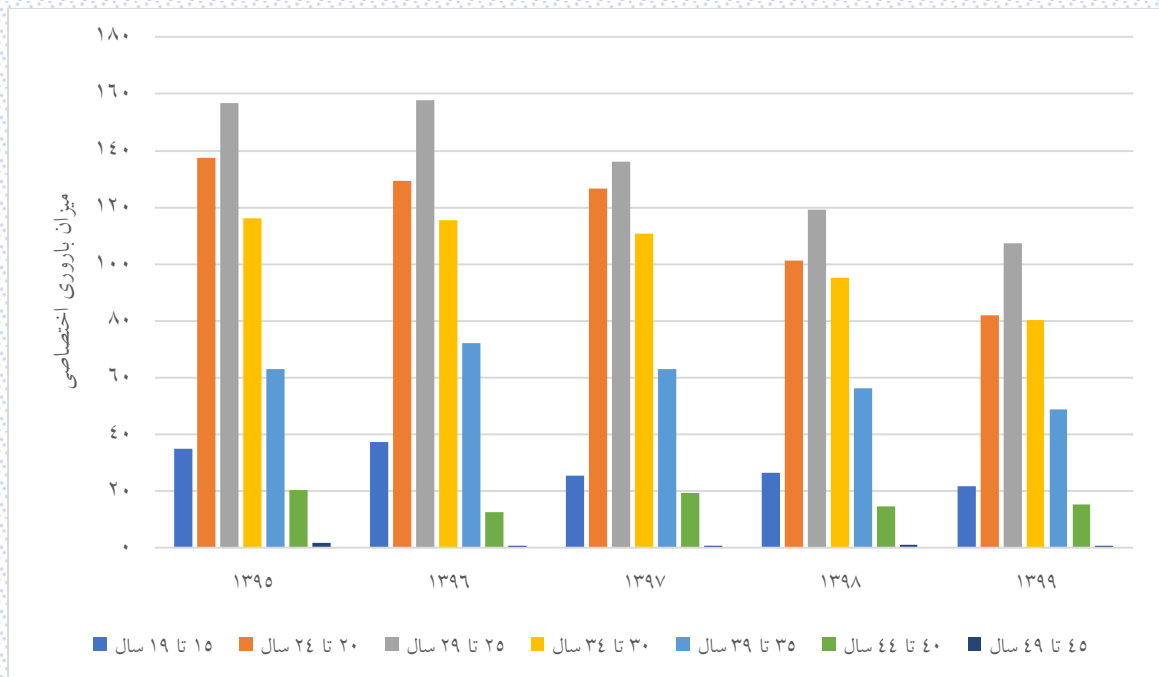

شکل ۹-۵۳: میزان باروری اختصاصی در شهرستان فارس

مطابق شکل ۹-۵۳ بیشترین سهم باروری مربوط به زنان ۲۵ تا ۲۹ سال است. شکل ۹-۵۴ روند تغییرات نرخ باروری کل در شهرستان فارس را نمایش می‌دهد.

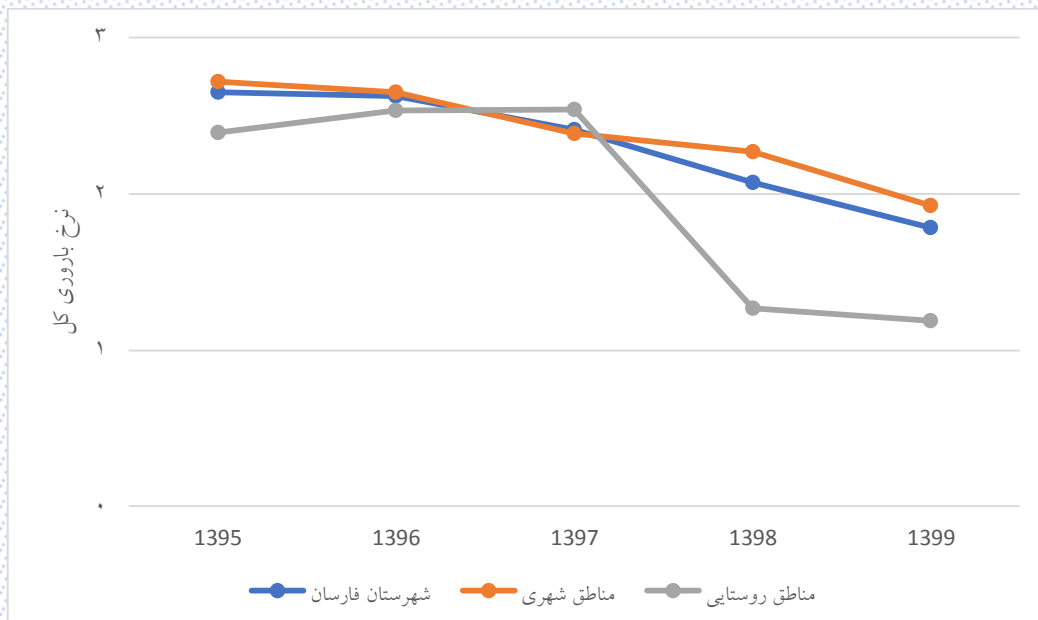

شکل ۹-۵۴: روند تغییرات نرخ باروری کل در شهرستان فارس

میزان باروری کلی تعداد کل فرزندان است که به طور متوسط یک زن در طول دوران باروری خود در یک جامعه به دنیا می آورد. این شاخص در شهرستان فارس از سال ۱۳۹۵ تاکنون روند کاهشی داشته است و در سال‌های ۱۳۹۸ و ۱۳۹۹ زیر سطح جانشینی (۲/۱) قرار گرفته است. با توجه به بند اول سیاست‌های جمعیتی ابلاغی مقام معظم رهبری مبنی بر پویایی، بالندگی و جوانی جمعیت و افزایش نرخ باروری کلی به سطح جانشینی و اعلام سطح جانشینی در کشور به ۲/۱ لازم است سیاست‌هایی جهت افزایش نرخ باروری اندیشیده شود.

۹-۱۴-۵- نسبت جنسی در بدو تولد در شهرستان فارس

. جمعیت از افراد جنس مرد و جنس زن تشکیل می شود. معمولاً در هنگام تولد، نسبت موالید پسر به دختر مساوی ۱/۰۵ است. به این عبارت که در مقابل ۱۰۰ تولد دختر، ۱۰۵ تولد پسر وقوع می یابد. لیکن نسبت موالید دو جنس همیشه مساوی ۱/۰۵ نیست و تفاوت هایی در زمان و مکان از این لحاظ به چشم می خورد. در کنار شاخص نسبت جنسی در بدو تولد، معمولاً نسبت دخترزایی و نسبت پسرزایی نیز محاسبه می شود که طبق قاعده احتمال، جمع این دو نسبت برابر یک است و بنابراین محاسبه یکی از آنها کافی است. جدول ۹-۵۰ و جدول ۹-۵۱ به ترتیب نسبت جنسی در بدو تولد و نسبت دخترزایی در شهرستان فارس را نشان می دهند.

جدول ۹-۵۰: نسبت جنسی در بدو تولد شهرستان فارس به تفکیک مناطق شهری و روستایی

| ۱۴۰۴ | ۱۴۰۳ | ۱۴۰۲ | ۱۴۰۱ | ۱۴۰۰ | ۱۳۹۹ | ۱۳۹۸ | ۱۳۹۷ | ۱۳۹۶ | ۱۳۹۵ | |
|--------|--------|--------|--------|--------|--------|--------|--------|--------|--------|---------------|
| ۱۰۳/۱۴ | ۱۰۵/۱۹ | ۱۰۲/۶۱ | ۱۰۶/۲۲ | ۱۰۰/۳۲ | ۱۰۹/۴۲ | ۱۰۷/۴۲ | ۱۱۴/۱۴ | ۱۱۱/۳ | ۱۰۰/۵۳ | مناطق شهری |
| ۱۰۲/۰۸ | ۱۰۷/۴۵ | ۱۰۰ | ۱۰۹/۳۸ | ۹۵/۹۶ | ۱۱۶/۶۷ | ۱۳۰/۸۵ | ۱۲۴/۲۱ | ۱۰۷/۶۲ | ۱۱۵/۹۸ | مناطق روستایی |
| ۱۰۳/۰۱ | ۱۰۵/۴۶ | ۱۰۲/۲۹ | ۱۰۶/۶ | ۹۹/۷۳ | ۱۱۰/۳۴ | ۱۱۰/۰۱ | ۱۱۶/۱۲ | ۱۱۰/۵۹ | ۱۰۳/۱۴ | شهرستان |

جدول ۹-۵۱: نسبت دخترزایی شهرستان فارس به تفکیک مناطق شهری و روستایی

| ۱۴۰۴ | ۱۴۰۳ | ۱۴۰۲ | ۱۴۰۱ | ۱۴۰۰ | ۱۳۹۹ | ۱۳۹۸ | ۱۳۹۷ | ۱۳۹۶ | ۱۳۹۵ | |
|------|------|------|------|------|------|------|------|------|------|---------------|
| ۰/۴۹ | ۰/۴۹ | ۰/۴۹ | ۰/۴۸ | ۰/۵ | ۰/۴۸ | ۰/۴۸ | ۰/۴۷ | ۰/۴۷ | ۰/۵ | مناطق شهری |
| ۰/۴۹ | ۰/۴۸ | ۰/۵ | ۰/۴۸ | ۰/۵۱ | ۰/۴۶ | ۰/۴۳ | ۰/۴۵ | ۰/۴۸ | ۰/۴۶ | مناطق روستایی |
| ۰/۴۹ | ۰/۴۹ | ۰/۴۹ | ۰/۴۸ | ۰/۵ | ۰/۴۸ | ۰/۴۸ | ۰/۴۶ | ۰/۴۷ | ۰/۴۹ | شهرستان |

۹-۱۵- تجدید نسل و جایگزینی در شهرستان فارس

میزان تجدید نسل عبارت است از رابطه بین تعداد یک نسل و تعداد فرزندان که از این نسل زاییده می‌شوند و یا به عبارت دیگر مطالعه این مطلب که قابلیت جانشینی نسل‌ها به چه میزانی است؟ بنابراین با محاسبه میزان تجدید نسل می‌توان گفت که چه تعداد دخترانی جانشین مادران خود خواهند شد. میزان تجدید نسل را می‌توان در دو حالت زیر محاسبه کرد: (الف) میزان تجدید نسل ناخالص (ب) میزان تجدید نسل خالص

۹-۱۵-۱- میزان تجدید نسل ناخالص در شهرستان فارس

این شاخص تعداد دختران زنده متولد شده‌ای را نشان می‌دهد که یک نسل فرضی هزار نفری از زنان (بدون احتساب مرگ‌ومیر آنان) در طول دوره باروری خود به دنیا می‌آورند. هرگاه عدد به دست آمده را بر هزار تقسیم کنیم تعداد دختران یک زن به دست خواهد آمد. در محاسبه این میزان فرض بر این است که از سن ۱۵ تا ۴۹ سالگی مرگ‌ومیر نسل زنان تحت مطالعه برابر صفر است. در جدول زیر میزان تجدید نسل ناخالص برای شهرستان فارس آورده شده است.

جدول ۹-۵۲: میزان تجدید نسل ناخالص شهرستان فارس

| ۱۳۹۹ | ۱۳۹۸ | ۱۳۹۷ | ۱۳۹۶ | ۱۳۹۵ | |
|-------|-------|-------|-------|-------|---------------|
| ۰/۹۲۵ | ۱/۰۹ | ۱/۱۲۱ | ۱/۲۴۶ | ۱/۳۵۹ | مناطق شهری |
| ۰/۵۴۷ | ۰/۵۴۵ | ۱/۱۴۳ | ۱/۲۱۵ | ۱/۱ | مناطق روستایی |
| ۰/۸۵۶ | ۰/۹۹۵ | ۱/۱۱ | ۱/۲۳۶ | ۱/۳ | شهرستان فارس |

۹-۱۵-۲- میزان تجدید نسل خالص در شهرستان فارس

این شاخص نیز عیناً همانند میزان تجدید نسل ناخالص محاسبه می‌شود با این تفاوت که مرگ‌ومیر زنان مورد بحث به حساب می‌آید. میزان تجدید نسل خالص برای شهرستان فارس در جدول ۹-۵۳ آورده شده است.

جدول ۹-۵۳: میزان تجدید نسل خالص شهرستان فارس

| ۱۳۹۹ | ۱۳۹۸ | ۱۳۹۷ | ۱۳۹۶ | ۱۳۹۵ | |
|-------|-------|-------|-------|-------|---------------|
| ۰/۹۰۸ | ۱/۰۷۹ | ۱/۱۰۱ | ۱/۲۲۳ | ۱/۳۳۹ | مناطق شهری |
| ۰/۵۴۲ | ۰/۵۴۱ | ۱/۱۲۲ | ۱/۲۰۶ | ۱/۰۷۴ | مناطق روستایی |
| ۰/۸۴۲ | ۰/۹۸۶ | ۱/۰۹ | ۱/۲۱۶ | ۱/۲۷۸ | شهرستان فارس |

۹-۱۵-۳- سطح جایگزینی در شهرستان فارس

از مسائل دیگری که در زمینه تجدید نسل می توان مطرح کرد سطح جایگزینی تجدید نسل است. به عبارت دیگر اگر زنان یک نسل فقط تعدادی دختر را به دنیا آورند که جانشین آنان شوند سطح جایگزینی برابر با میزان تولیدمثل یک دختر می شود؛ یعنی اگر یک زن فقط یک دختر از خود بر جای گذارد و یک زوج فقط معادل خود در نسل بعد جایگزین کند، میزان باروری را جایگزینی گویند و اگر این میزان دوام یابد به رشد جمعیتی معادل صفر و جمعیت متوقف، منجر خواهد شد. برای محاسبه تجدید نسل از میزان خالص تجدید نسل استفاده می شود. در این مورد سه حالت ممکن است به وجود آید:

- حالت اول وقتی است که میزان تجدید نسل خالص از عدد یک بزرگ تر باشد در این صورت گفته می شود که تجدید نسل صورت می گیرد و حتی تعداد دختران از مادران بیشتر است
 - حالت دوم وقتی است که میزان تجدید نسل خالص مساوی با یک است که در این صورت تجدید نسل به طور کاملاً برابر انجام می گیرد.
 - حالت سوم وقتی است که میزان تجدید نسل خالص از عدد یک کمتر باشد که تعداد دختران از تعداد مادران کمتر است و تجدید نسل صورت نمی گیرد بلکه به تدریج کاهش می یابد.
- با توجه به جدول ۹-۵۳ سطح جایگزینی در شهرستان فارس در سال ۱۳۹۹ کمتر از یک بوده است.

۹-۱۶- توزیع سنی مادران در شهرستان فارس

از آنجاکه در این مطالعه، سنین منفرد مادران در دسترس نبود، محاسبه میانگین و میانه سن مادران نیز امکان پذیر نبود؛ اما این آمار توسط اداره ثبت احوال ارائه شده و به شرح جدول زیر است. لازم به ذکر است جدول ۹-۵۴ میانگین سنی مادران به طور کلی است به عبارت دیگر الزاماً اولین فرزندآوری نبوده است.

جدول ۹-۵۴: میانگین سنی مادران شهرستان فارس

| ۱۳۹۹ | ۱۳۹۸ | ۱۳۹۷ | ۱۳۹۶ | ۱۳۹۵ | |
|-------|-------|-------|-------|-------|---------------|
| ۲۹/۶۵ | ۲۹/۲ | ۲۹/۱۴ | ۲۸/۷۴ | ۲۸/۵۴ | شهرستان فارس |
| ۲۹/۶۵ | ۲۹/۲ | ۲۹/۲۶ | ۲۸/۸۸ | ۲۸/۶۱ | مناطق شهری |
| ۲۹/۶۶ | ۲۹/۱۸ | ۲۸/۶۵ | ۲۸/۱۴ | ۲۸/۲ | مناطق روستایی |

اطلاعات سنی مادران در تولد اولین فرزند از سامانه سیپ استان استخراج شد. بر اساس این داده‌ها، میانه سنی مادران در تولد اولین فرزند استخراج شد. نتایج در جدول ۹-۵۵ آورده شده است.

جدول ۹-۵۵: میانه سنی مادران شهرستان فارس در تولد اولین فرزند

| ۱۳۹۹ | ۱۳۹۸ | ۱۳۹۷ | ۱۳۹۶ | ۱۳۹۵ | |
|-------|-------|-------|-------|-------|---------------|
| ۲۶/۰۵ | ۲۵/۹۲ | ۲۵/۹۵ | ۲۵/۹۴ | ۲۵/۹۵ | مناطق شهری |
| ۲۶/۰۴ | ۲۶/۰۷ | ۲۶/۲۹ | ۲۶/۴۲ | ۲۶/۰۳ | مناطق روستایی |
| ۲۶/۰۴ | ۲۵/۹۶ | ۲۶/۰۴ | ۲۶/۰۶ | ۲۵/۹۷ | شهرستان فارس |

از آنجا که توزیع سن مادران در تولد اولین فرزند ممکن است تحت عوامل مختلفی نظیر نرخ باروری، سن ازدواج، روند تحصیلات، میزان ناباروری، اشتغال زنان و ... قرار بگیرد و این اطلاعات موجود نبود، هیچ مدل آماری قابل قبولی برای پیش‌بینی روند توزیع سنی زنان و در نتیجه میانه سنی زنان در تولد اولین فرزند، نمی‌توان برآزش داد. همچنین تعداد داده‌ها برای برآزش توزیع‌های تجربی یا روش‌های درونیابی کافی نیست. از طرفی مطابق جدول ۹-۵۵ میانه سنی مادران در سال‌های ۱۳۹۵ تا ۱۳۹۹ روند نزولی یا صعودی ثابتی نداشته که بتوان ادامه روند آن را بر مبنای حدسیات استوار ساخت. بنابراین از برآورد میانه سنی مادران در سال‌های ۱۴۰۰ تا ۱۴۰۴ صرف نظر شد.

۹-۱۷- میزان تک‌فرزندی و بی‌فرزندی در شهرستان فارسان

در این مطالعه منظور از تک‌فرزندی و بی‌فرزندی، تعداد زنان ۱۵ تا ۴۹ ساله تک‌فرزند (بدون فرزند) در هر ۱۰۰۰ زن دارای همسر در همان گروه سنی است. این اطلاعات فقط برای خانوارهایی که در آن‌ها زنان در سن باروری بودند موجود بود. آمار و میزان‌های استخراج شده در جدول زیر آورده شده است.

جدول ۹-۵۶: میزان‌های بی‌فرزندی و تک‌فرزندی در شهرستان فارسان

| سال | جمعیت زنان متاهل ۱۵ تا ۴۹ ساله | جمعیت زنان تک فرزند ۱۵ تا ۴۹ ساله | جمعیت زنان بدون فرزند ۱۵ تا ۴۹ ساله | میزان تک‌فرزندی | میزان بی‌فرزندی |
|------|-----------------------------------|--------------------------------------|--|--------------------|--------------------|
| ۱۳۹۵ | ۲۱۲۱۲ | ۷۹۱۱ | ۳۵۷۴ | ۳۷۲/۹۴۹ | ۱۶۸/۴۹ |
| ۱۳۹۶ | ۲۰۹۵۱ | ۶۳۶۰ | ۱۹۵۷ | ۳۰۳/۵۶۵ | ۹۳/۴۰۸ |
| ۱۳۹۷ | ۲۰۵۹۶ | ۶۷۸۴ | ۲۷۹۸ | ۳۲۹/۳۸۴ | ۱۳۵/۸۵۲ |
| ۱۳۹۸ | ۲۰۲۲۴ | ۵۹۲۱ | ۲۳۷۳ | ۲۹۲/۷۷۱ | ۱۱۷/۳۳۶ |
| ۱۳۹۹ | ۱۹۷۵۵ | ۵۷۹۸ | ۲۲۶۷ | ۲۹۳/۴۹۵ | ۱۱۴/۷۵۶ |
| ۱۳۹۵ | ۱۶۸۰۶ | ۶۴۷۹ | ۲۸۲۰ | ۳۸۵/۵۱۷ | ۱۶۷/۷۹۷ |
| ۱۳۹۶ | ۱۶۶۰۹ | ۵۱۱۵ | ۱۳۰۶ | ۳۰۷/۹۶۶ | ۷۸/۶۳۲ |
| ۱۳۹۷ | ۱۶۳۳۵ | ۵۴۸۸ | ۲۰۷۸ | ۳۳۵/۹۶۶ | ۱۲۷/۲۱۲ |
| ۱۳۹۸ | ۱۶۰۴۰ | ۴۵۷۷ | ۱۶۲۴ | ۲۸۵/۳۴۹ | ۱۰۱/۲۴۷ |
| ۱۳۹۹ | ۱۵۶۶۷ | ۴۴۴۷ | ۱۵۷۵ | ۲۸۳/۸۴۵ | ۱۰۰/۵۳ |
| ۱۳۹۵ | ۴۴۰۶ | ۱۴۳۲ | ۷۵۴ | ۳۲۵/۰۱۱ | ۱۷۱/۱۳ |
| ۱۳۹۶ | ۴۳۴۲ | ۱۲۴۵ | ۶۵۱ | ۲۸۶/۷۳۴ | ۱۴۹/۹۳۱ |
| ۱۳۹۷ | ۴۲۶۱ | ۱۲۹۶ | ۷۲۰ | ۳۰۴/۱۵۴ | ۱۶۸/۹۷۴ |
| ۱۳۹۸ | ۴۱۸۴ | ۱۳۴۴ | ۷۴۹ | ۳۲۱/۲۲۴ | ۱۷۹/۰۱۵ |
| ۱۳۹۹ | ۴۰۸۸ | ۱۳۵۱ | ۶۹۲ | ۳۳۰/۴۷۹ | ۱۶۹/۲۷۶ |

میزان تک‌فرزندی و بی‌فرزندی در شکل ۹-۵۵ نمایش داده شده است.

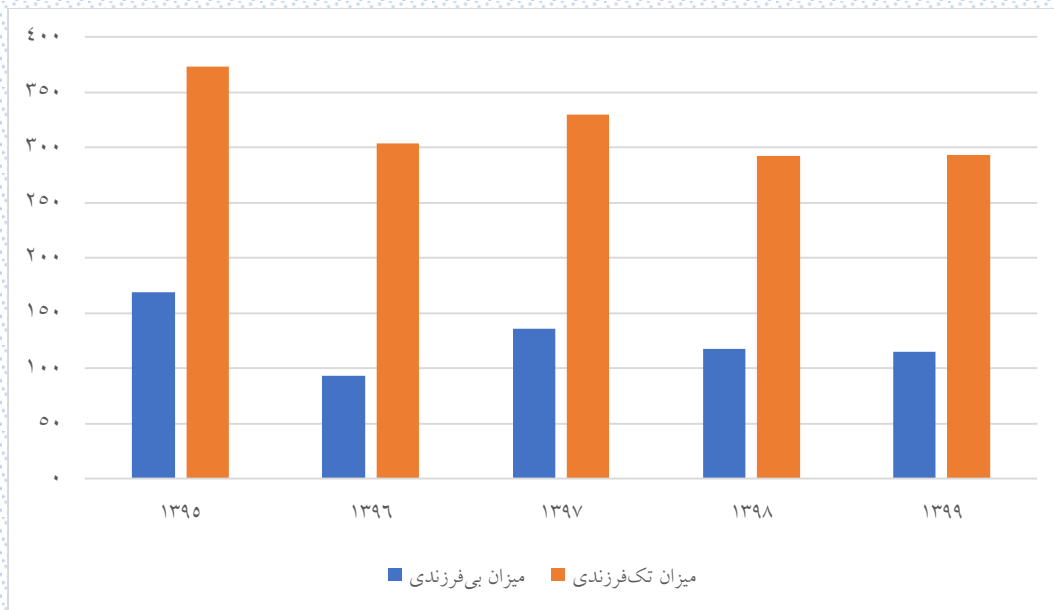

شکل ۹-۵۵: روند تغییرات میزان‌های تک‌فرزندی و بدون فرزندگی در شهرستان فارس

از آنجا که هیچ فرمول جمعیت‌شناختی برای برآورد میزان‌های تک‌فرزندی و بی‌فرزندگی برای سال‌های ۱۴۰۰ تا ۱۴۰۴ وجود نداشت و همچنین داده‌های کافی به‌منظور مدل‌سازی در اختیار نبود، امکان برآورد این دو شاخص برای سال‌های مذکور وجود ندارد. همچنین مطابق با جدول ۹-۵۶ این دو شاخص در سال‌های ۱۳۹۵ تا ۱۳۹۹ یک روند صعودی یا نزولی مشخص نداشته‌اند که این موضوع نشان می‌دهد تعداد فرزندان یک خانواده به عوامل مختلفی می‌تواند وابسته باشد. بنابراین تنها می‌توان گفت در سال‌های مورد بررسی میانگین میزان تک‌فرزندی و بی‌فرزندگی برای سال‌های ۱۳۹۵ تا ۱۳۹۹ به‌صورت زیر بوده است:

- در شهرستان فارس برای سال‌های ۱۳۹۵ تا ۱۳۹۹، میانگین میزان تک‌فرزندگی برابر $13/555 \pm$ و میانگین میزان بی‌فرزندگی برابر $11/254 \pm$ بوده است.
- در مناطق شهری شهرستان فارس برای سال‌های ۱۳۹۵ تا ۱۳۹۹، میانگین میزان تک‌فرزندگی برابر $16/970 \pm$ و میانگین میزان بی‌فرزندگی برابر $13/650 \pm$ بوده است.
- در مناطق روستایی شهرستان فارس برای سال‌های ۱۳۹۵ تا ۱۳۹۹، میانگین میزان تک‌فرزندگی برابر $7/167 \pm$ و میانگین میزان بی‌فرزندگی برابر $4/288 \pm$ بوده است.

بنابراین اگر متغیرهای تاثیرگذار بر فرزندآوری مانند میزان ازدواج، میزان طلاق، سن ازدواج، شرایط اقتصادی و غیره ثابت بماند، می‌توان امیدوار بود میانگین میزان‌های تک‌فرزندگی و بی‌فرزندگی در سال‌های ۱۴۰۰ تا ۱۴۰۴ در محدوده ذکر شده در بالا، قرار گیرد.

۹-۱۸- درصد زنان در سن باروری در شهرستان فارس

منظور از درصد زنان در سن باروری، درصد جمعیت زنان ۱۵ تا ۴۹ ساله در یک سال است. درصد زنان در سن باروری در جدول ۹-۵۷ آورده شده است.

جدول ۹-۵۷. درصد زنان در سنین باروری در شهرستان فارس

| ۱۴۰۴ | ۱۴۰۳ | ۱۴۰۲ | ۱۴۰۱ | ۱۴۰۰ | ۱۳۹۹ | ۱۳۹۸ | ۱۳۹۷ | ۱۳۹۶ | ۱۳۹۵ | |
|-------|-------|-------|-------|-------|-------|-------|-------|-------|-------|---------------|
| ۵۴/۱ | ۵۴/۲۸ | ۵۴/۴۲ | ۵۴/۶۷ | ۵۴/۸۷ | ۵۴/۹ | ۵۵/۰۴ | ۵۵/۴۹ | ۵۶/۱۳ | ۵۶/۸ | شهرستان فارس |
| ۵۳/۷۲ | ۵۴/۰۲ | ۵۴/۲۷ | ۵۴/۵۷ | ۵۴/۸۳ | ۵۴/۹۲ | ۵۵/۱۴ | ۵۵/۶۷ | ۵۶/۳۴ | ۵۷/۰۴ | مناطق شهری |
| ۵۵/۷۴ | ۵۵/۳۵ | ۵۵/۰۴ | ۵۵/۰۸ | ۵۵/۰۳ | ۵۴/۸ | ۵۴/۶۳ | ۵۴/۸۱ | ۵۵/۳۱ | ۵۵/۸۳ | مناطق روستایی |

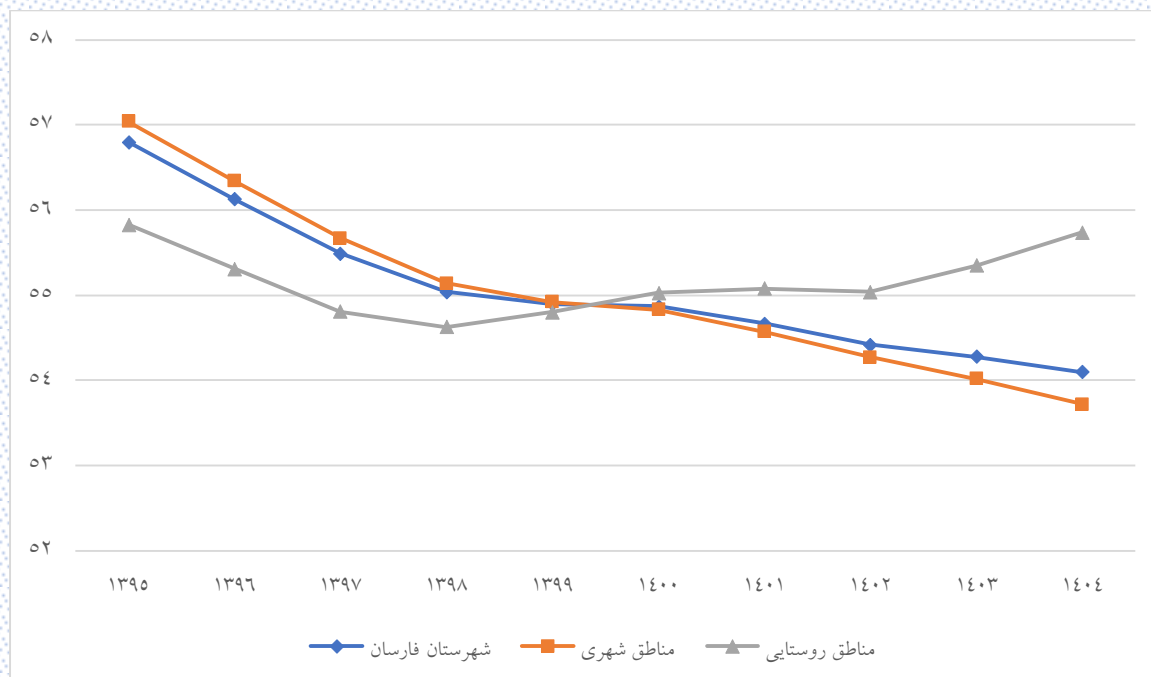

شکل ۹-۵۷: درصد زنان در سنین باروری

۹-۱۹- میزان ناباروری در شهرستان فارسان

منظور از میزان ناباروری، درصد تعداد زوجین نابارور به تعداد کل زوجین در سن باروری است. جدول ۹-۹- ۵۸ میزان‌های ناباروری اولیه و ثانویه را نشان می‌دهد.

جدول ۹-۵۸. میزان ناباروری در شهرستان فارسان

| مناطق روستایی | | مناطق شهری | | شهرستان | | سال |
|-----------------------|----------------------|-----------------------|----------------------|-----------------------|----------------------|------|
| میزان ناباروری ثانویه | میزان ناباروری اولیه | میزان ناباروری ثانویه | میزان ناباروری اولیه | میزان ناباروری ثانویه | میزان ناباروری اولیه | |
| ۲۱/۱۰۸ | ۱۶/۳۴۱ | ۹/۶۳۹ | ۹/۳۴۲ | ۱۲/۰۲۱ | ۱۰/۷۹۶ | ۱۳۹۵ |
| ۲۲/۵۷ | ۱۷/۷۳۴ | ۱۰/۲۹۶ | ۹/۳۹۲ | ۱۲/۸۳۹ | ۱۱/۱۲۱ | ۱۳۹۶ |
| ۲۲/۰۶۱ | ۱۸/۰۷۱ | ۱۰/۹۵۸ | ۹/۶۷۲ | ۱۳/۲۵۵ | ۱۱/۴۱ | ۱۳۹۷ |
| ۲۳/۴۲۳ | ۲۱/۵۱۱ | ۱۱/۴۷۱ | ۱۰/۱۶۲ | ۱۳/۹۴۴ | ۱۲/۵۱ | ۱۳۹۸ |
| ۲۶/۹۰۸ | ۲۵/۴۴ | ۱۲/۸۹۳ | ۱۱/۵۵۳ | ۱۵/۷۹۳ | ۱۴/۴۲۷ | ۱۳۹۹ |

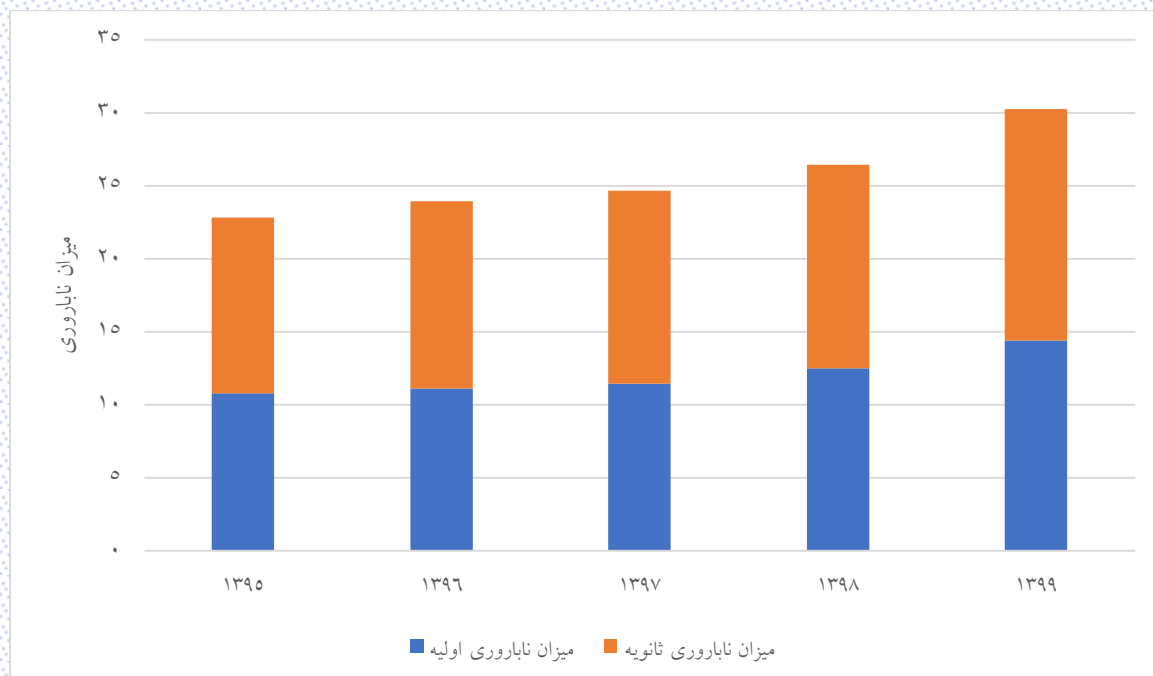

شکل ۹-۵۷: میزان ناباروری در شهرستان فارسان

۹-۲۰- روند طلاق و ازدواج در شهرستان فارس

۹-۲۰-۱- میانگین سن ازدواج و طلاق در شهرستان فارس

به منظور بررسی بررسی سن ازدواج و سن طلاق یکی از بهترین معیارها در نظر گرفتن میانگین سنی در این دو رویداد است. جدول ۹-۵۹ میانگین سن ازدواج در شهرستان فارس را نشان می دهد.

جدول ۹-۵۹. میانگین سن ازدواج در شهرستان فارس

| سال | میانگین سن ازدواج در حالت کلی | | | | | | میانگین سن در اولین ازدواج | | | | | |
|------|-------------------------------|-------|------------|-------|---------------|-------|----------------------------|-------|------------|-------|---------------|-------|
| | شهرستان | | مناطق شهری | | مناطق روستایی | | شهرستان | | مناطق شهری | | مناطق روستایی | |
| | زوج | زوجه | زوج | زوجه | زوج | زوجه | زوج | زوجه | زوج | زوجه | زوج | زوجه |
| ۱۳۹۵ | ۲۸/۶۵ | ۲۳/۲۳ | ۲۸/۸۰ | ۲۳/۴۸ | ۲۸/۱۸ | ۲۲/۸۲ | ۲۷/۷۳ | ۲۲/۹۱ | ۲۷/۹۵ | ۲۳/۱۴ | ۲۷/۳۶ | ۲۲/۵۴ |
| ۱۳۹۶ | ۲۸/۸۰ | ۲۳/۳۷ | ۲۹/۶۴ | ۲۴/۱۸ | ۲۷/۷۲ | ۲۲/۰۶ | ۲۷/۶۸ | ۲۲/۸۲ | ۲۷/۹۷ | ۲۳/۴۵ | ۲۷/۲۴ | ۲۱/۸۷ |
| ۱۳۹۷ | ۲۹/۲۴ | ۲۳/۵۵ | ۲۹/۵۱ | ۲۴/۰۱ | ۲۸/۳۹ | ۲۲/۱۵ | ۲۷/۹۵ | ۲۲/۸۰ | ۲۸/۰۳ | ۲۳/۱۲ | ۲۷/۷۳ | ۲۱/۸۵ |
| ۱۳۹۸ | ۳۰/۱۹ | ۲۴/۳۲ | ۳۰/۳۰ | ۲۴/۶۰ | ۲۹/۷۶ | ۲۳/۲۶ | ۲۸/۴۸ | ۲۳/۴۷ | ۲۸/۵۴ | ۲۳/۷۱ | ۲۸/۲۶ | ۲۲/۶۲ |
| ۱۳۹۹ | ۳۰/۶۷ | ۲۴/۳۸ | ۳۰/۷۴ | ۲۴/۴۳ | ۳۰/۳۸ | ۲۴/۱۷ | ۲۸/۸۲ | ۲۳/۳۹ | ۲۸/۹۳ | ۲۳/۴۸ | ۲۸/۴۱ | ۲۳/۲۵ |

جدول ۹-۶۰ میانگین سن طلاق در شهرستان فارس را نشان می دهد.

جدول ۹-۶۰. میانگین سن طلاق در شهرستان فارس

| سال | شهرستان | | مناطق شهری | | مناطق روستایی | |
|------|---------|-------|------------|-------|---------------|-------|
| | زوج | زوجه | زوج | زوجه | زوج | زوجه |
| ۱۳۹۵ | ۳۶ | ۳۰/۲۶ | ۳۵/۱۸ | ۲۹/۱۹ | ۳۶/۵۳ | ۳۰/۹۶ |
| ۱۳۹۶ | ۳۶/۳ | ۳۱/۶۱ | ۳۴/۷۶ | ۳۰/۷۱ | ۳۷/۷۴ | ۳۲/۴۵ |
| ۱۳۹۷ | ۳۶/۴۴ | ۳۱/۷۸ | ۳۶/۵۵ | ۳۲/۳۰ | ۳۵/۴۹ | ۲۹/۴۶ |
| ۱۳۹۸ | ۳۷/۸۵ | ۳۲/۱۹ | ۳۷/۴۶ | ۳۲/۳۵ | ۴۰/۷۵ | ۳۰/۹۵ |
| ۱۳۹۹ | ۳۸/۹۶ | ۳۳/۶۲ | ۳۹/۵۴ | ۳۴/۰۵ | ۳۳/۲۷ | ۲۹/۴۴ |

۹-۲۰-۲- نرخ طلاق و ازدواج در شهرستان فارس

نرخ ناخالص طلاق، نسبت طلاق‌های یک جامعه به جمعیت آن در میانه سال به هزار نفر را نشان می‌دهد. نرخ خالص طلاق نیز مفهومی مشابه دارد جز آنکه به جای کل جمعیت، جمعیت بالای ۱۵ سال را در نظر می‌گیرد. نرخ خالص و ناخالص طلاق در جدول زیر آورده شده است.

جدول ۹-۱۱. نرخ ناخالص و خالص طلاق در شهرستان فارس

| سال | شهرستان | | | مناطق شهری | | | مناطق روستایی | | |
|------|---------------|---------------|-----------------|---------------|---------------|-----------------|---------------|---------------|-----------------|
| | تعداد طلاق‌ها | نرخ خالص طلاق | نرخ ناخالص طلاق | تعداد طلاق‌ها | نرخ خالص طلاق | نرخ ناخالص طلاق | تعداد طلاق‌ها | نرخ خالص طلاق | نرخ ناخالص طلاق |
| ۱۳۹۵ | ۱۰۶ | ۱/۵۲ | ۱/۱۱۲ | ۴۲ | ۰/۷۵۸ | ۰/۵۵۳ | ۶۴ | ۴/۴۶۴ | ۳/۳۱۲ |
| ۱۳۹۶ | ۱۱۰ | ۱/۵۵۵ | ۱/۱۳۱ | ۵۳ | ۰/۹۴۳ | ۰/۶۸۳ | ۵۷ | ۳/۹۲۴ | ۲/۸۹۶ |
| ۱۳۹۷ | ۱۶۰ | ۲/۲۲۸ | ۱/۶۱۳ | ۱۳۱ | ۲/۲۹۶ | ۱/۶۵۵ | ۲۹ | ۱/۹۶۶ | ۱/۴۴۷ |
| ۱۳۹۸ | ۱۵۴ | ۲/۱۱۲ | ۱/۵۲۸ | ۱۳۶ | ۲/۳۴۷ | ۱/۶۸۹ | ۱۸ | ۱/۲۰۴ | ۰/۸۸۷ |
| ۱۳۹۹ | ۱۲۹ | ۱/۷۴۴ | ۱/۲۶۵ | ۱۱۷ | ۱/۹۹ | ۱/۴۳۴ | ۱۲ | ۰/۷۹۲ | ۰/۵۸۷ |

نرخ‌های ازدواج نیز مانند نرخ‌های طلاق محاسبه و تعریف می‌شوند. نرخ خالص و ناخالص ازدواج در جدول ۹-۱۱ آورده شده است.

جدول ۹-۱۲. نرخ ناخالص و خالص ازدواج در شهرستان فارس

| سال | شهرستان | | | مناطق شهری | | | مناطق روستایی | | |
|------|--------------|-----------------|-------------------|--------------|-----------------|-------------------|---------------|-----------------|-------------------|
| | تعداد ازدواج | نرخ خالص ازدواج | نرخ ناخالص ازدواج | تعداد ازدواج | نرخ خالص ازدواج | نرخ ناخالص ازدواج | تعداد ازدواج | نرخ خالص ازدواج | نرخ ناخالص ازدواج |
| ۱۳۹۵ | ۱۳۴۰ | ۱۹/۲۱۷ | ۱۴/۰۶۳ | ۸۳۱ | ۱۵/۰۰۱ | ۱۰/۹۴ | ۵۰۹ | ۳۵/۵۰۵ | ۲۶/۳۴ |
| ۱۳۹۶ | ۱۰۵۵ | ۱۴/۹۱ | ۱۰/۸۴۴ | ۶۵۱ | ۱۱/۵۷۸ | ۸/۳۸۸ | ۴۰۴ | ۲۷/۸۱ | ۲۰/۵۲۸ |
| ۱۳۹۷ | ۷۹۸ | ۱۱/۱۱۲ | ۸/۰۴۶ | ۶۰۲ | ۱۰/۵۵ | ۷/۶۰۸ | ۱۹۶ | ۱۳/۲۸۶ | ۹/۷۷۸ |
| ۱۳۹۸ | ۷۱۳ | ۹/۷۸ | ۷/۰۷۳ | ۵۶۳ | ۹/۷۱۶ | ۶/۹۹۳ | ۱۵۰ | ۱۰/۰۲۹ | ۷/۳۹ |
| ۱۳۹۹ | ۷۴۹ | ۱۰/۱۲۸ | ۷/۳۴۳ | ۶۰۱ | ۱۰/۲۲ | ۷/۳۶۷ | ۱۴۸ | ۹/۷۷۲ | ۷/۲۴۵ |

۹-۲۰-۳- نسبت طلاق به ازدواج در شهرستان فارس

شاخص دیگری که در مطالعه وضعیت ازدواج و طلاق مورد استفاده قرار می‌گیرد نسبت طلاق به ازدواج است و نماینده‌ای از موقعیت تشکیل خانواده و استحکام زندگی زناشویی و مقاومت آن در مقابل مشکلات و مسائل تهدیدکننده رابطه نکاحی زن و مرد است. این شاخص نشان می‌دهد در یک سال به ازای هر یک صد مورد پدیده ازدواج چند مورد طلاق روی داده است. این شاخص برای شهرستان فارس در جدول زیر ارائه شده است.

جدول ۹-۶۳. نسبت طلاق به ازدواج در شهرستان فارس

| سال | شهرستان | | | مناطق شهری | | | مناطق روستایی | | |
|------|------------|--------------|---------------------|------------|--------------|---------------------|---------------|--------------|---------------------|
| | تعداد طلاق | تعداد ازدواج | نسبت طلاق به ازدواج | تعداد طلاق | تعداد ازدواج | نسبت طلاق به ازدواج | تعداد طلاق | تعداد ازدواج | نسبت طلاق به ازدواج |
| ۱۳۹۵ | ۱۰۶ | ۱۳۴۰ | ۷/۹۱ | ۴۲ | ۸۳۱ | ۵/۰۵ | ۶۴ | ۵۰۹ | ۱۲/۵۷ |
| ۱۳۹۶ | ۱۱۰ | ۱۰۵۵ | ۱۰/۴۳ | ۵۳ | ۶۵۱ | ۸/۱۴ | ۵۷ | ۴۰۴ | ۱۴/۱۱ |
| ۱۳۹۷ | ۱۶۰ | ۷۹۸ | ۲۰/۰۵ | ۱۳۱ | ۶۰۲ | ۲۱/۷۶ | ۲۹ | ۱۹۶ | ۱۴/۸ |
| ۱۳۹۸ | ۱۵۴ | ۷۱۳ | ۲۱/۶ | ۱۳۶ | ۵۶۳ | ۲۴/۱۶ | ۱۸ | ۱۵۰ | ۱۲ |
| ۱۳۹۹ | ۱۲۹ | ۷۴۹ | ۱۷/۲۲ | ۱۱۷ | ۶۰۱ | ۱۹/۴۷ | ۱۲ | ۱۴۸ | ۸/۱۱ |

نسبت طلاق به ازدواج در شکل زیر نمایش داده شده است.

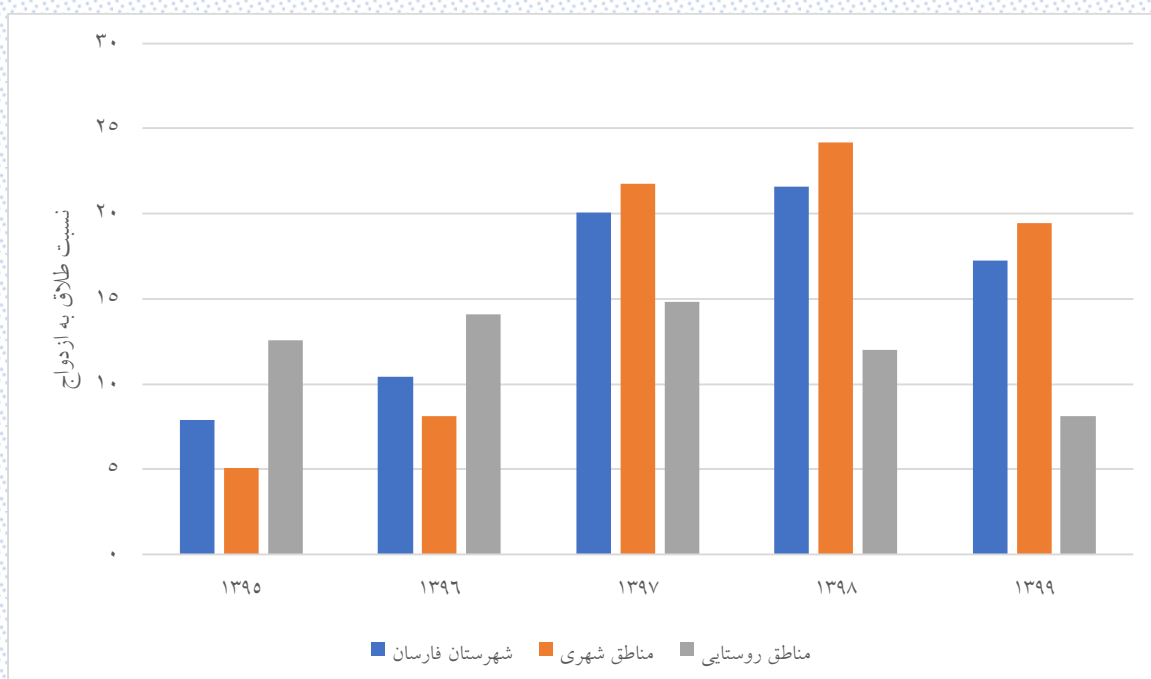

شکل ۹-۵۸: نسبت طلاق به ازدواج در شهرستان فارس

۹-۲۱- بعد خانوار و تعداد خانوار در شهرستان فارس

برای برآورد بعد خانوار از جمع نرخ باروری کل (بر اساس نرخ باروری عمومی) با عدد ۲ استفاده شد. نتایج در جدول ۹-۶۴ آورده شده است.

جدول ۹-۶۴: بعد خانوار در شهرستان فارس

| مناطق روستایی | | مناطق شهری | | شهرستان فارس | | |
|---------------|-----------------|------------|-----------------|--------------|-----------------|------|
| بعد خانوار | میزان باروری کل | بعد خانوار | میزان باروری کل | بعد خانوار | میزان باروری کل | |
| ۴/۸۱ | ۲/۸۱ | ۵/۱۶ | ۳/۱۶ | ۵/۰۹ | ۳/۰۹ | ۱۳۹۵ |
| ۴/۹ | ۲/۹ | ۵/۰۷ | ۳/۰۷ | ۵/۰۴ | ۳/۰۴ | ۱۳۹۶ |
| ۴/۸۱ | ۲/۸۱ | ۴/۷۲ | ۲/۷۲ | ۴/۷۳ | ۲/۷۳ | ۱۳۹۷ |
| ۳/۴۲ | ۱/۴۲ | ۴/۵۳ | ۲/۵۳ | ۴/۳۱ | ۲/۳۱ | ۱۳۹۸ |
| ۳/۲۷ | ۱/۲۷ | ۴/۱ | ۲/۱ | ۳/۹۴ | ۱/۹۴ | ۱۳۹۹ |
| ۳/۲۴ | ۱/۲۴ | ۴/۰۱ | ۲/۰۱ | ۳/۸۶ | ۱/۸۶ | ۱۴۰۰ |
| ۳/۲۸ | ۱/۲۸ | ۴/۳ | ۲/۳ | ۴/۱ | ۲/۱ | ۱۴۰۱ |
| ۳/۲۸ | ۱/۲۸ | ۴/۳ | ۲/۳ | ۴/۱ | ۲/۱ | ۱۴۰۲ |
| ۳/۲۲ | ۱/۲۲ | ۴/۲ | ۲/۲ | ۴/۰۱ | ۲/۰۱ | ۱۴۰۳ |
| ۳/۲ | ۱/۲ | ۴/۱۸ | ۲/۱۸ | ۳/۹۹ | ۱/۹۹ | ۱۴۰۴ |

مطابق با جدول ۹-۶۴ بعد خانوار در سال ۱۴۰۴ در شهرستان فارس به ۳/۹۹ می‌رسد. به منظور محاسبه تعداد خانوارها از باروری کل به تفکیک شهری و روستایی استفاده شد. به این ترتیب که در مناطق شهری و مناطق روستایی، جمعیت بر بعد خانوار تقسیم شد. تعداد خانوارها در شهرستان فارس از جمع خانوارهای شهری و روستایی به دست آمد. جدول ۹-۶۵ تعداد خانوارها به تفکیک شهری و روستایی را نشان می‌دهد.

جدول ۹-۶۵: برآورد تعداد خانوارها در شهرستان فارس

| ۱۴۰۴ | ۱۴۰۳ | ۱۴۰۲ | ۱۴۰۱ | ۱۴۰۰ | ۱۳۹۹ | ۱۳۹۸ | ۱۳۹۷ | ۱۳۹۶ | ۱۳۹۵ | |
|-------|-------|-------|-------|-------|-------|-------|-------|-------|-------|---------------|
| ۲۷۴۱۰ | ۲۶۹۵۶ | ۲۶۰۴۴ | ۲۵۷۱۸ | ۲۶۸۹۶ | ۲۶۱۴۴ | ۲۳۷۰۶ | ۲۰۹۳۳ | ۱۹۳۲۳ | ۱۸۷۳۸ | شهرستان فارس |
| ۲۰۸۴۰ | ۲۰۴۶۳ | ۱۹۷۰۹ | ۱۹۴۲۲ | ۲۰۵۶۰ | ۱۹۸۹۷ | ۱۷۷۷۱ | ۱۶۷۶۵ | ۱۵۳۰۷ | ۱۴۷۲۱ | مناطق شهری |
| ۶۵۷۰ | ۶۴۹۳ | ۶۳۳۵ | ۶۲۹۶ | ۶۳۳۶ | ۶۲۴۷ | ۵۹۳۵ | ۴۱۶۸ | ۴۰۱۶ | ۴۰۱۷ | مناطق روستایی |