



## رصد و تحلیل آمایش جمعیت استان چهارمحال و بختیاری در راستای صیانت از جمعیت کشور

### Monitoring And Analysis Of Population In Chaharmahal And Bakhtiari Province In Order To Preserve The Country's Population

#### فصل دهم: گزارش شهرستان کوهرنگ

دی ماه ۱۴۰۰



دانشگاه علوم پزشکی و خدمات بهداشتی درمانی استان چهارمحال و بختیاری، مرکز بهداشت استان

# بِسْمِ اللَّهِ الرَّحْمَنِ الرَّحِيمِ

## تهیه کنندگان و مسؤلیت‌ها

فاز صفر طرح رصد جمعیت استان (زمان پایانی: ۱۵-۰۹-۱۴۰۰)

ردیف	عنوان	مسئول
۱	تدوین پروپوزال	محبوبه دوستی ایرانی و دکتر مهری دوستی ایرانی
۲	بازنگری پروپوزال	دکتر معصومه معزی، دکتر مهری دوستی ایرانی
۳	شرکت در جلسه دفاعیه	دکتر مهری دوستی ایرانی
۴	انجام اصلاحات	دکتر مهری دوستی ایرانی

فاز اول طرح رصد جمعیت استان (زمان پایانی: ۳۰-۱۰-۱۴۰۰)

ردیف	عنوان	مسئول
۱	جمع‌آوری داده‌ها	سوسن اصغریان و دکتر پوران خلفیان
۲	چک نهایی روابط نوشته‌شده برای محاسبه شاخص‌ها	دکتر معصومه معزی، صدیقه حیدری، دکتر عبدالله محمدیان
۳	محاسبه شاخص‌ها	محبوبه دوستی ایرانی
۴	تدوین گزارش اولیه	محبوبه دوستی ایرانی و دکتر مهری دوستی ایرانی
۵	بازنگری گزارش اولیه	دکتر معصومه معزی، صدیقه حیدری، دکتر عبدالله محمدیان، دکتر فرحناز فردوسیان، دکتر فریبا فتح الهی
۶	تدوین گزارش نهایی و ارائه نتایج فاز اول به معاونت	دکتر مهری دوستی ایرانی

فاز دوم طرح رصد جمعیت استان (زمان پایانی: ۳۰-۱۰-۱۴۰۰)

ردیف	عنوان	مسئول
۱	چک نهایی روابط لازم برای برآورد شاخص‌ها	دکتر معصومه معزی، صدیقه حیدری، دکتر عبدالله محمدیان
۲	برآورد شاخص‌ها	محبوبه دوستی ایرانی
۳	تدوین گزارش اولیه	محبوبه دوستی ایرانی و دکتر مهری دوستی ایرانی
۴	بازنگری گزارش اولیه	دکتر معصومه معزی، صدیقه حیدری، دکتر عبدالله محمدیان، دکتر فرحناز فردوسیان، دکتر مهربان صادقی، دکتر فریبا فتح الهی، مهندس سید راشد جزایری، دکتر پوران خلفیان، سوسن اصغریان، دکتر علی احمدی
۵	تدوین گزارش نهایی و ارائه نتایج فاز دوم به معاونت	دکتر مهری دوستی ایرانی

## مشخصات تهیه‌کنندگان و حامیان

دکتر مه‌ری دوستی ایرانی، دکترای تخصصی پرستاری، عضو هیئت علمی دانشگاه علوم پزشکی شهرکرد  
محبوبه دوستی ایرانی، دانشجوی دکترای آمار، دانشگاه صنعتی اصفهان  
صدیقه حیدری، کارشناس ارشد جمعیت‌شناسی، کارشناس سلامت باروری مرکز بهداشت شهرستان شهرکرد  
دکتر معصومه معزی، دکترای تخصصی پزشکی/پزشکی اجتماعی، عضو هیئت علمی دانشگاه علوم پزشکی شهرکرد  
دکتر فریبا فتح‌الهی دهکردی، دکترای تخصصی پزشکی/پزشکی اجتماعی، عضو هیئت علمی دانشگاه علوم پزشکی شهرکرد  
دکتر عبدالله محمدیان، دکترای اپیدمیولوژی، عضو هیئت علمی دانشگاه علوم پزشکی شهرکرد  
دکتر پوران خلفیان، مدیر گروه سلامت جمعیت، خانواده و مدارس معاونت بهداشتی  
سوسن اصغریان، کارشناس بهداشت عمومی و کارشناس مسئول باروری سالم معاونت بهداشتی  
دکتر فرحناز فردوسی‌ان، دکترای جامعه‌شناسی، مدرس دانشگاه فرهنگیان و آموزش و پرورش  
دکتر مهربان صادقی، دکترای بهداشت محیط، معاون اسبق تحقیقات و فناوری دانشگاه علوم پزشکی شهرکرد  
مهندس سید راشد جزایری معاون اسبق بهداشت دانشگاه  
دکتر اسفندیار حیدریان، معاون اسبق تحقیقات و فناوری دانشگاه علوم پزشکی شهرکرد  
دکتر الهام رئیسی، معاون تحقیقات و فناوری دانشگاه علوم پزشکی شهرکرد  
دکتر علی احمدی، رییس مرکز بهداشت استان، دکترای اپیدمیولوژی، عضو هیئت علمی دانشگاه علوم پزشکی شهرکرد  
دکتر ارسلان خالدی فر، رییس دانشگاه علوم پزشکی شهرکرد

### سخن رییس مرکز بهداشت استان چهارمحال و بختیاری: دکتر علی احمدی

بر آنچه واقع نشده با آنچه واقع شده، برهان آور و با بررسی وقوع یافته ها، پیش بینی کن واقعه ها را، چرا که امور جهان همانند هم هستند. (امام علی ع)

آمار و ارقام معتبر به ما می گویند چنانچه به رشد جمعیت توجه نشود، جمعیت جایگزین در استان وجود نخواهد داشت و ما با بحران جمعیت مواجه هستیم، کما اینکه در استان چهارمحال و بختیاری می بینیم که با چه شیب تندی نرخ رشد جمعیت رو به کاهش رفته است. این نرخ رشد جمعیت در مناطق شهری استان بسیار بسیار سرعت بیشتری از مناطق روستایی داشته و می طلبد که ما هم در مناطق روستایی نسبت به افزایش قابلیت جانشینی نسل ها که متوسط تعداد دخترانی است که از مادران خود متولد خواهند شد بپردازیم. اگر ما با همین آهنگ رشد جمعیت پیش برویم در آینده ای نه چندان دور متوسط دخترانی که از مادران متولد می شوند زیر ۱ خواهد بود و در واقع به سمت انقراض نسل ها پیش می رویم. جمعیت جوان به عنوان یکی از عوامل مهم اقتدار کشورها به شمار می رود. نیروی مولد و جوان به عنوان یکی از پایه های اصلی قدرت و رشد اقتصادی - اجتماعی کشورها محسوب می شود. قدرت و توسعه هر کشور در رابطه با نیروی انسانی و جمعیت معنا پیدا می کند. حرکت به سمت توسعه همه جانبه نیاز جدی به توسعه و ارتقاء سرمایه انسانی دارد. یکی از مهم ترین مولفه های سرمایه انسانی، وضعیت سلامت مردم است. خوشبختانه امید به زندگی زنان و مردان در کشور و استان ما در طول ۴۵ سال گذشته افزایش چشمگیری داشته و در حال حاضر امید به زندگی به بیش از ۷۵ سال رسیده است. استان ما سال ها از جمعیت جوان برخوردار بوده و همچنان لازم است این ثروت حیاتی حفظ و تقویت شود. متأسفانه در سال های اخیر روند باروری در کشور و استان ما شیب نزولی داشته است. بررسی های انجام شده حاکی از آن است که نرخ باروری کلی از ۲.۱ در سال ۱۳۹۵ به ۱.۷۴ در سال ۱۳۹۸ رسیده است و در سال ۱۳۹۹ این روند کاهشی همچنان ادامه داشته و در حال حاضر ۱/۷۱ بوده و با سطح جانشینی فاصله زیادی دارد. با شیوع بیماری کووید-۱۹ از پایان سال ۱۳۹۸، انتظار می رود به دنبال بحران اقتصادی و شرایط خاص کنترل این بیماری، روند کاهشی میزان مولید در کشور همچنان تداوم داشته باشد. پیش بینی می شود در سال ۱۴۲۰ (در یک دوره بیست ساله)، جمعیت سالمندان کشور حدوداً دو برابر شود که این روند در دیگر کشورها طی ۱۰۰ سال اتفاق افتاده است. در قیاس با کشورهای منطقه نیز، روند سالمندی در کشور ما بسیار سریع تر از کشورهای همانند عراق و پاکستان می باشد.

رصد و تحلیل ابعاد مختلف جمعیت و تعیین وضعیت موجود و پیش بینی جمعیت با سناریوهای مختلف برای تنظیم و تدوین برنامه ها و **بوم راهبردی حل بحران جمعیت در استان چهارمحال و بختیاری** یک امر اجتناب ناپذیر است. در همین راستا مجموعه اقدامات متعددی برای حل بحران جمعیت استان انجام شده و یا در دست انجام است. مجموعه حاضر نیز به همت سرکارخانم دکتر دوستی ایرانی تهیه گردید که ضمن تشکر از وی و همکاران، امید است مورد استفاده مخاطبین قرار گیرد. از همه دست اندرکاران و حامیان تهیه این مجموعه که برای استان و به تفکیک شهرستان های استان تهیه شده است تقدیر و تشکر می گردد. بی شک مهمترین اقدام برای حل بحران شناخت وضعیت موجود بحران و ابعاد مختلف آن است. در این مجموعه ابعاد مختلف شاخص های جمعیتی استان بررسی و آرایه شده است. بر مبنای آن و با همفکری و هم اندیشی جبهه جمعیت استان، بوم راهبردی حل بحران جمعیت استان و بر حسب شهرستان ها تهیه و تدوین و در حال اجراست. امید است با همت و همکاری همه دلسوزان سرزمینی استان و عنایات حق تعالی، اهداف جوانی جمعیت در استان چهارمحال و بختیاری محقق گردد.

## فهرست مطالب

۱	پیشگفتار
۳	فصل دهم: گزارش شهرستان کوهرنگ
۴	۱-۱-۱- برآورد جمعیت شهرستان کوهرنگ
۷	۱-۱-۱-۱- برآورد جمعیت شهرستان کوهرنگ به تفکیک جنسیت
۱۰	۱-۱-۲- برآورد جمعیت شهرستان کوهرنگ به تفکیک منطقه سکونت
۱۲	۱-۱-۳- برآورد جمعیت مناطق شهری شهرستان کوهرنگ به تفکیک جنسیت
۱۵	۱-۱-۴- برآورد جمعیت مناطق روستایی شهرستان کوهرنگ به تفکیک جنسیت
۱۸	۱-۲- نرخ رشد جمعیت شهرستان کوهرنگ
۱۹	۱-۳- روند تغییر درصد اختصاصی سنی جمعیت شهرستان کوهرنگ
۲۱	۱-۳-۱- درصد اختصاصی سنی جمعیت شهرستان کوهرنگ به تفکیک جنسیت
۲۴	۱-۳-۲- درصد اختصاصی سنی جمعیت شهرستان کوهرنگ به تفکیک منطقه سکونت
۲۷	۱-۳-۳- درصد اختصاصی سنی جمعیت مناطق شهری شهرستان کوهرنگ به تفکیک جنسیت
۳۰	۱-۳-۴- درصد اختصاصی سنی جمعیت مناطق روستایی شهرستان کوهرنگ به تفکیک جنسیت
۳۳	۱-۴- گروه‌های سنی عمده جمعیت در شهرستان کوهرنگ
۳۵	۱-۴-۱- گروه‌های سنی عمده جمعیت در مناطق شهری شهرستان کوهرنگ
۳۷	۱-۴-۲- گروه‌های سنی عمده جمعیت مناطق روستایی شهرستان کوهرنگ
۳۹	۱-۵- فازهای گذار جمعیت شهرستان کوهرنگ
۳۹	۱-۵-۱- فاز کودکی جمعیت شهرستان کوهرنگ
۴۱	۱-۵-۲- فاز جوانی جمعیت شهرستان کوهرنگ
۴۳	۱-۵-۳- فاز میان‌سالی جمعیت شهرستان کوهرنگ
۴۵	۱-۵-۴- فاز سالمندی جمعیت شهرستان کوهرنگ
۴۷	۱-۵-۵- شاخص ورت‌هایم در شهرستان کوهرنگ
۴۸	۱-۶- نسبت وابستگی (سرباری) جمعیت در شهرستان کوهرنگ
۵۱	۱-۷- میانه سنی و میانگین سنی جمعیت در شهرستان کوهرنگ
۵۳	۱-۸- نسبت جنسی جمعیت در شهرستان کوهرنگ
۵۸	۱-۹- میزان خام مرگ در شهرستان کوهرنگ
۶۰	۱-۱۰- میزان اختصاصی سنی مرگ در شهرستان کوهرنگ
۶۲	۱-۱۰-۱- میزان اختصاصی مرگ در مناطق شهری شهرستان کوهرنگ
۶۴	۱-۱۰-۲- میزان اختصاصی مرگ مناطق روستایی شهرستان کوهرنگ
۶۶	۱-۱۱- میزان مرگ‌ومیر کودکان نسبت به موالید در شهرستان کوهرنگ
۶۷	۱-۱۲- میزان مرگ‌ومیر نوزادان زیر یک ماه در شهرستان کوهرنگ
۶۹	۱-۱۳- روند تغییرات امید به زندگی در شهرستان کوهرنگ

- ۱۰-۱۳-۱ روند تغییرات امید به زندگی در مناطق شهری شهرستان کوهرنگ..... ۷۱
- ۱۰-۱۳-۲ روند تغییرات امید به زندگی در مناطق روستایی شهرستان کوهرنگ..... ۷۳
- ۱۰-۱۴-۱ بررسی الگوی باروری شهرستان کوهرنگ..... ۷۵
- ۱۰-۱۴-۱ میزان خام تولد در شهرستان کوهرنگ..... ۷۵
- ۱۰-۱۴-۲ میزان باروری عمومی باروری کل در شهرستان کوهرنگ..... ۷۶
- ۱۰-۱۴-۳ میزان باروری نکاحی در شهرستان کوهرنگ..... ۷۸
- ۱۰-۱۴-۴ نرخ باروری اختصاصی و کلی در شهرستان کوهرنگ..... ۷۹
- ۱۰-۱۴-۵ نسبت جنسی در بدو تولد در شهرستان کوهرنگ..... ۸۲
- ۱۰-۱۵-۱ تجدید نسل و جایگزینی در شهرستان کوهرنگ..... ۸۳
- ۱۰-۱۵-۱ میزان تجدید نسل ناخالص در شهرستان کوهرنگ..... ۸۳
- ۱۰-۱۵-۲ میزان تجدید نسل خالص در شهرستان کوهرنگ..... ۸۳
- ۱۰-۱۵-۳ سطح جایگزینی در شهرستان کوهرنگ..... ۸۴
- ۱۰-۱۶-۱ توزیع سنی مادران در شهرستان کوهرنگ..... ۸۵
- ۱۰-۱۷-۱ میزان تک‌فرزندی و بی‌فرزندی در شهرستان کوهرنگ..... ۸۶
- ۱۰-۱۸-۱ درصد زنان در سن باروری در شهرستان کوهرنگ..... ۸۸
- ۱۰-۱۹-۱ میزان ناباروری در شهرستان کوهرنگ..... ۸۹
- ۱۰-۲۰-۲ روند طلاق و ازدواج در شهرستان کوهرنگ..... ۹۰
- ۱۰-۲۰-۱ میانگین سن ازدواج و طلاق در شهرستان کوهرنگ..... ۹۰
- ۱۰-۲۰-۲ نرخ طلاق و ازدواج در شهرستان کوهرنگ..... ۹۲
- ۱۰-۲۰-۳ نسبت طلاق به ازدواج در شهرستان کوهرنگ..... ۹۳
- ۱۰-۲۱-۲ بعد خانوار و تعداد خانوار در شهرستان کوهرنگ..... ۹۵

## فهرست جداول

جدول ۱-۱۰: جمعیت شهرستان کوهرنگ طی سال‌های ۱۳۹۵ تا ۱۴۰۴	۴
جدول ۱۰-۲: جمعیت شهرستان کوهرنگ با فرض مهاجرفرستی	۵
جدول ۱۰-۳: جمعیت مردان شهرستان کوهرنگ طی سال‌های ۱۳۹۵ تا ۱۴۰۴	۷
جدول ۱۰-۴: جمعیت زنان شهرستان کوهرنگ طی سال‌های ۱۳۹۵ تا ۱۴۰۴	۸
جدول ۱۰-۵: جمعیت مناطق شهری شهرستان کوهرنگ طی سال‌های ۱۳۹۵ تا ۱۴۰۴	۱۰
جدول ۱۰-۶: جمعیت مناطق روستایی شهرستان کوهرنگ طی سال‌های ۱۳۹۵ تا ۱۴۰۴	۱۱
جدول ۱۰-۷: جمعیت مردان مناطق شهری شهرستان کوهرنگ طی سال‌های ۱۳۹۵ تا ۱۴۰۴	۱۲
جدول ۱۰-۸: جمعیت زنان مناطق شهری شهرستان کوهرنگ طی سال‌های ۱۳۹۵ تا ۱۴۰۴	۱۳
جدول ۱۰-۹: جمعیت مردان مناطق روستایی شهرستان کوهرنگ طی سال‌های ۱۳۹۵ تا ۱۴۰۴	۱۵
جدول ۱۰-۱۰: جمعیت زنان مناطق روستایی شهرستان کوهرنگ طی سال‌های ۱۳۹۵ تا ۱۴۰۴	۱۶
جدول ۱۰-۱۱: نرخ رشد جمعیت شهرستان کوهرنگ در سال‌های ۱۳۹۶ تا ۱۴۰۰	۱۸
جدول ۱۰-۱۲: درصد اختصاصی سنی جمعیت شهرستان کوهرنگ	۱۹
جدول ۱۰-۱۳: درصد اختصاصی سنی جمعیت مردان شهرستان کوهرنگ	۲۱
جدول ۱۰-۱۴: درصد اختصاصی سنی جمعیت زنان شهرستان کوهرنگ	۲۲
جدول ۱۰-۱۵: درصد اختصاصی سنی جمعیت مناطق شهری شهرستان کوهرنگ	۲۴
جدول ۱۰-۱۶: درصد اختصاصی سنی جمعیت مناطق روستایی شهرستان کوهرنگ	۲۵
جدول ۱۰-۱۷: درصد اختصاصی سنی جمعیت مردان مناطق شهری شهرستان کوهرنگ	۲۷
جدول ۱۰-۱۸: درصد اختصاصی سنی جمعیت زنان مناطق شهری شهرستان کوهرنگ	۲۸
جدول ۱۰-۱۹: درصد اختصاصی سنی جمعیت مردان مناطق روستایی شهرستان کوهرنگ	۳۰
جدول ۱۰-۲۰: درصد اختصاصی سنی جمعیت زنان مناطق روستایی شهرستان کوهرنگ	۳۱
جدول ۱۰-۲۱: جمعیت گروه‌های سنی عمده در شهرستان کوهرنگ به تفکیک جنسیت	۳۳
جدول ۱۰-۲۲: جمعیت گروه‌های سنی عمده در مناطق شهری شهرستان کوهرنگ به تفکیک جنسیت	۳۵
جدول ۱۰-۲۳: جمعیت گروه‌های سنی عمده در مناطق روستایی شهرستان کوهرنگ به تفکیک جنسیت	۳۷
جدول ۱۰-۲۴: درصد اختصاصی جمعیت زیر ۱۵ سال شهرستان کوهرنگ طی سال‌های ۱۳۹۵ تا ۱۴۰۴	۳۹
جدول ۱۰-۲۵: درصد اختصاصی جمعیت ۱۵ تا ۲۹ سال شهرستان کوهرنگ طی سال‌های ۱۳۹۵ تا ۱۴۰۴	۴۱
جدول ۱۰-۲۶: درصد اختصاصی جمعیت ۳۰ تا ۶۴ ساله شهرستان کوهرنگ طی سال‌های ۱۳۹۵ تا ۱۴۰۴	۴۳
جدول ۱۰-۲۷: درصد اختصاصی جمعیت ۶۵ سال و بیشتر در شهرستان کوهرنگ طی سال‌های ۱۳۹۵ تا ۱۴۰۴	۴۵
جدول ۱۰-۲۸: نسبت وابستگی (سرباری) جمعیت زیر ۱۵ سال در شهرستان کوهرنگ	۴۸
جدول ۱۰-۲۹: نسبت وابستگی (سرباری) جمعیت ۶۵ ساله و بیشتر در شهرستان کوهرنگ	۴۸
جدول ۱۰-۳۰: نسبت وابستگی (سرباری) کل در شهرستان کوهرنگ	۴۹



- جدول ۳۱-۱۰: میانه سنی جمعیت در شهرستان کوهرنگ ..... ۵۱
- جدول ۳۲-۱۰: میانگین سنی جمعیت در شهرستان کوهرنگ ..... ۵۲
- جدول ۳۳-۱۰: نسبت جنسی جمعیت شهرستان کوهرنگ طی سال‌های ۱۳۹۵ تا ۱۴۰۴ ..... ۵۳
- جدول ۳۴-۱۰: نسبت جنسی جمعیت مناطق شهری شهرستان کوهرنگ طی سال‌های ۱۳۹۵ تا ۱۴۰۴ ..... ۵۵
- جدول ۳۵-۱۰: نسبت جنسی جمعیت مناطق روستایی شهرستان کوهرنگ طی سال‌های ۱۳۹۵ تا ۱۴۰۴ ..... ۵۶
- جدول ۳۶-۱۰: میزان خام مرگ در شهرستان کوهرنگ ..... ۵۸
- جدول ۳۷-۱۰: میزان اختصاصی مرگ در شهرستان کوهرنگ طی سال‌های ۱۳۹۵ تا ۱۳۹۹ ..... ۶۰
- جدول ۳۸-۱۰: میزان اختصاصی مرگ در مناطق شهری شهرستان کوهرنگ طی سال‌های ۱۳۹۵ تا ۱۳۹۹ ..... ۶۲
- جدول ۳۹-۱۰: میزان اختصاصی مرگ در مناطق روستایی شهرستان کوهرنگ طی سال‌های ۱۳۹۵ تا ۱۳۹۹ ..... ۶۴
- جدول ۴۰-۱۰: میزان مرگ‌ومیر کودکان نسبت به موالید در شهرستان کوهرنگ ..... ۶۶
- جدول ۴۱-۱۰: میزان مرگ‌ومیر نوزادان زیر یک ماه در شهرستان کوهرنگ ..... ۶۷
- ادامه جدول ۴۱-۱۰: میزان مرگ‌ومیر نوزادان زیر یک ماه در شهرستان کوهرنگ به تفکیک جنسیت ..... ۶۷
- جدول ۴۲-۱۰: امید به زندگی مردان و زنان در شهرستان کوهرنگ ..... ۶۹
- جدول ۴۳-۱۰: امید به زندگی مردان و زنان در مناطق شهری شهرستان کوهرنگ ..... ۷۱
- جدول ۴۴-۱۰: امید به زندگی مردان و زنان در مناطق روستایی شهرستان کوهرنگ ..... ۷۳
- جدول ۴۵-۱۰: میزان خام تولد در شهرستان کوهرنگ طی سال‌های ۱۳۹۵ تا ۱۴۰۴ ..... ۷۵
- جدول ۴۶-۱۰: میزان باروری عمومی و باروری کل در شهرستان کوهرنگ ..... ۷۶
- جدول ۴۷-۱۰: نرخ باروری نکاحی در شهرستان کوهرنگ ..... ۷۸
- جدول ۴۸-۱۰: نرخ باروری اختصاصی و کلی شهرستان کوهرنگ به تفکیک مناطق شهری و روستایی ..... ۷۹
- جدول ۴۹-۱۰: نرخ باروری اختصاصی و کلی شهرستان کوهرنگ ..... ۷۹
- جدول ۵۰-۱۰: نسبت جنسی در بدو تولد شهرستان کوهرنگ به تفکیک مناطق شهری و روستایی ..... ۸۲
- جدول ۵۱-۱۰: نسبت دخترزایی شهرستان کوهرنگ به تفکیک مناطق شهری و روستایی ..... ۸۲
- جدول ۵۲-۱۰: میزان تجدید نسل ناخالص شهرستان کوهرنگ ..... ۸۳
- جدول ۵۳-۱۰: میزان تجدید نسل ناخالص شهرستان کوهرنگ ..... ۸۳
- جدول ۵۴-۱۰: میانگین سنی مادران شهرستان کوهرنگ ..... ۸۵
- جدول ۵۵-۱۰: میانه سنی مادران شهرستان کوهرنگ در تولد اولین فرزند ..... ۸۵
- جدول ۵۶-۱۰: میزان‌های بی‌فرزندی و تک‌فرزندی در شهرستان کوهرنگ ..... ۸۶
- جدول ۵۷-۱۰: درصد زنان در سنین باروری در شهرستان کوهرنگ ..... ۸۸
- جدول ۵۸-۱۰: میزان ناباروری در شهرستان کوهرنگ ..... ۸۹
- جدول ۵۹-۱۰: میانگین سن ازدواج در شهرستان کوهرنگ ..... ۹۰
- جدول ۶۰-۱۰: میانگین سن طلاق در شهرستان کوهرنگ ..... ۹۰
- جدول ۶۱-۱۰: نرخ ناخالص و خالص طلاق در شهرستان کوهرنگ ..... ۹۲
- جدول ۶۲-۱۰: نرخ ناخالص و خالص ازدواج در شهرستان کوهرنگ ..... ۹۲

- جدول ۶۳-۱۰. نسبت طلاق به ازدواج در شهرستان کوهرنگ ..... ۹۳
- جدول ۶۴-۱۰: بعد خانوار در شهرستان کوهرنگ ..... ۹۵
- جدول ۶۵-۱۰. برآورد تعداد خانوارها در شهرستان کوهرنگ ..... ۹۵

## فهرست شکل‌ها

- شکل ۱-۱: روند تغییرات جمعیت شهرستان کوهرنگ طی سال‌های ۱۳۹۵ تا ۱۴۰۴ ..... ۵
- شکل ۱-۲: توزیع سنی جمعیت شهرستان کوهرنگ ..... ۶
- شکل ۱-۳: روند تغییرات جمعیت شهرستان کوهرنگ طی سال‌های ۱۳۹۵ تا ۱۴۰۴ ..... ۸
- شکل ۱-۴: هرم سنی جمعیت شهرستان کوهرنگ در سال ۱۳۹۵ ..... ۹
- شکل ۱-۵: هرم سنی جمعیت شهرستان کوهرنگ در سال ۱۴۰۴ ..... ۹
- شکل ۱-۶: روند تغییرات جمعیت شهری و روستایی شهرستان کوهرنگ طی سال‌های ۱۳۹۵ تا ۱۴۰۴ ..... ۱۱
- شکل ۱-۷: روند تغییرات جمعیت مردان و زنان مناطق شهری شهرستان کوهرنگ طی سال‌های ۱۳۹۵ تا ۱۴۰۴ ..... ۱۳
- شکل ۱-۸: هرم سنی جمعیت مناطق شهری شهرستان کوهرنگ در سال ۱۳۹۵ ..... ۱۴
- شکل ۱-۹: هرم سنی جمعیت مناطق شهری شهرستان کوهرنگ در سال ۱۴۰۴ ..... ۱۴
- شکل ۱-۱۰: روند تغییرات جمعیت مردان و زنان مناطق روستایی شهرستان کوهرنگ طی سال‌های ۱۳۹۵ تا ۱۴۰۴ ..... ۱۶
- شکل ۱-۱۱: هرم سنی جمعیت مناطق روستایی شهرستان کوهرنگ سال ۱۳۹۵ ..... ۱۷
- شکل ۱-۱۲: هرم سنی جمعیت مناطق روستایی شهرستان کوهرنگ طی سال ۱۴۰۴ ..... ۱۷
- شکل ۱-۱۳: روند تغییر نرخ رشد جمعیت شهرستان کوهرنگ در سال‌های ۱۳۹۶ تا ۱۴۰۴ ..... ۱۸
- شکل ۱-۱۴: روند تغییرات درصد اختصاصی سنی جمعیت شهرستان کوهرنگ ..... ۲۰
- شکل ۱-۱۵: روند تغییرات درصد اختصاصی سنی جمعیت مردان در شهرستان کوهرنگ ..... ۲۳
- شکل ۱-۱۶: روند تغییرات درصد اختصاصی سنی جمعیت زنان در شهرستان کوهرنگ ..... ۲۳
- شکل ۱-۱۷: روند تغییرات درصد اختصاصی سنی جمعیت مناطق شهری در شهرستان کوهرنگ ..... ۲۶
- شکل ۱-۱۸: روند تغییرات درصد اختصاصی سنی جمعیت مناطق روستایی در شهرستان کوهرنگ ..... ۲۶
- شکل ۱-۱۹: روند تغییرات درصد اختصاصی سنی جمعیت مردان در مناطق شهری شهرستان کوهرنگ ..... ۲۹
- شکل ۱-۲۰: روند تغییرات درصد اختصاصی سنی جمعیت زنان در مناطق شهری شهرستان کوهرنگ ..... ۲۹
- شکل ۱-۲۱: روند تغییرات درصد اختصاصی سنی جمعیت مردان در مناطق روستایی شهرستان کوهرنگ ..... ۳۲
- شکل ۱-۲۲: روند تغییرات درصد اختصاصی سنی جمعیت زنان در مناطق روستایی شهرستان کوهرنگ ..... ۳۲
- شکل ۱-۲۳: روند تغییرات جمعیت گروه‌های سنی عمده در شهرستان کوهرنگ ..... ۳۴
- شکل ۱-۲۴: روند تغییرات جمعیت گروه‌های سنی عمده در مناطق شهری شهرستان کوهرنگ ..... ۳۶
- شکل ۱-۲۵: روند تغییرات جمعیت گروه‌های سنی عمده در مناطق روستایی شهرستان کوهرنگ ..... ۳۸
- شکل ۱-۲۶: روند تغییرات درصد اختصاصی جمعیت زیر ۱۵ سال شهرستان کوهرنگ ..... ۴۰
- شکل ۱-۲۷: روند تغییرات درصد اختصاصی جمعیت ۱۵ تا ۲۹ ساله شهرستان کوهرنگ ..... ۴۲
- شکل ۱-۲۸: روند تغییرات درصد اختصاصی جمعیت ۳۰ تا ۶۴ ساله شهرستان کوهرنگ ..... ۴۴
- شکل ۱-۲۹: روند تغییرات درصد اختصاصی جمعیت ۶۵ ساله و بیشتر شهرستان کوهرنگ ..... ۴۶
- شکل ۱-۳۰: پنجره جمعیتی شهرستان کوهرنگ ..... ۴۷

- شکل ۳۱-۱۰: نسبت وابستگی (سرباری) شهرستان کوهرنگ طی سال‌های ۱۳۹۵ تا ۱۴۰۴..... ۵۰
- شکل ۳۲-۱۰: نسبت وابستگی (سرباری) شهرستان کوهرنگ به تفکیک شهر و روستا طی سال‌های ۱۳۹۵ تا ۱۴۰۴..... ۵۰
- شکل ۳۳-۱۰: میانه سنی جمعیت شهرستان کوهرنگ..... ۵۱
- شکل ۳۴-۱۰: میانگین سنی جمعیت شهرستان کوهرنگ..... ۵۲
- شکل ۳۵-۱۰: روند نسبت جنسی در گروه‌های سنی در شهرستان کوهرنگ..... ۵۴
- شکل ۳۶-۱۰: روند نسبت جنسی در گروه‌های سنی مختلف در مناطق شهری شهرستان کوهرنگ..... ۵۵
- شکل ۳۷-۱۰: روند نسبت جنسی در گروه‌های سنی در مناطق روستایی شهرستان کوهرنگ..... ۵۷
- شکل ۳۸-۱۰: روند تغییر میزان خام مرگ در شهرستان کوهرنگ..... ۵۹
- شکل ۳۹-۱۰: توزیع سنی میزان اختصاصی سنی مرگ مردان شهرستان کوهرنگ..... ۶۱
- شکل ۴۰-۱۰: توزیع سنی میزان اختصاصی سنی مرگ زنان شهرستان کوهرنگ..... ۶۱
- شکل ۴۱-۱۰: توزیع سنی میزان اختصاصی سنی مرگ مردان مناطق شهری شهرستان کوهرنگ..... ۶۳
- شکل ۴۲-۱۰: توزیع سنی میزان اختصاصی سنی مرگ زنان مناطق شهری شهرستان کوهرنگ..... ۶۳
- شکل ۴۳-۱۰: توزیع سنی میزان اختصاصی سنی مرگ مردان مناطق روستایی شهرستان کوهرنگ..... ۶۵
- شکل ۴۴-۱۰: توزیع سنی میزان اختصاصی سنی مرگ زنان مناطق روستایی شهرستان کوهرنگ..... ۶۵
- شکل ۴۵-۱۰: میزان مرگ‌ومیر کودکان زیر پنج سال در شهرستان کوهرنگ..... ۶۷
- شکل ۴۶-۱۰: میزان مرگ‌ومیر نوزادان زیر یک ماه در شهرستان کوهرنگ..... ۶۸
- شکل ۴۷-۱۰: روند تغییرات امید به زندگی در بدو تولد مردان و زنان شهرستان کوهرنگ..... ۷۰
- شکل ۴۸-۱۰: روند تغییرات امید به زندگی در بدو تولد مردان و زنان ساکن در مناطق شهری شهرستان کوهرنگ..... ۷۲
- شکل ۴۹-۱۰: روند تغییرات امید به زندگی در بدو تولد مردان و زنان در مناطق روستایی شهرستان کوهرنگ..... ۷۴
- شکل ۵۰-۱۰: روند میزان خام تولد در شهرستان کوهرنگ..... ۷۵
- شکل ۵۱-۱۰: روند میزان باروری عمومی در شهرستان کوهرنگ..... ۷۷
- شکل ۵۲-۱۰: روند میزان باروری عمومی و میزان باروری نکاحی در شهرستان کوهرنگ..... ۷۸
- شکل ۵۳-۱۰: میزان باروری اختصاصی در شهرستان کوهرنگ..... ۸۰
- شکل ۵۴-۱۰: روند تغییرات نرخ باروری کل در شهرستان کوهرنگ..... ۸۱
- شکل ۵۵-۱۰: روند تغییرات میزان‌های تک‌فرزندی و بدون فرزندگی در شهرستان کوهرنگ..... ۸۷
- شکل ۵۶-۱۰: درصد زنان در سنین باروری در شهرستان کوهرنگ..... ۸۸
- شکل ۵۷-۱۰: میزان ناباروری در شهرستان کوهرنگ..... ۸۹
- شکل ۵۸-۱۰: نسبت طلاق به ازدواج در شهرستان کوهرنگ..... ۹۴

## پیشگفتار

نرخ باروری کلی یکی از شاخص‌های مهم جمعیت‌شناسی است چراکه اصلی‌ترین پیش‌بینی‌کننده‌ی ساختار سنی و جنسی جامعه در آینده است. امروزه جهان با چالش نرخ باروری پایین و سالمندی جمعیت روبه‌رو است؛ که اثرات جبران‌ناپذیری بر ساختار اقتصادی اجتماعی کشور در سال‌های آتی وارد می‌کند. بریکر و ایبیتسون (۲۰۱۹) در کتابی تحت عنوان سیاره‌ی خالی بر اساس مجموعه‌ای غنی از تحقیقات جمعیت‌شناختی این موضوع را بیان می‌کنند که رشد جمعیت جهانی در آینده نه تنها ممکن است به صفر برسد، بلکه ممکن است در واقع منفی باشد. ایران نیز از قاعده‌ی رشد منفی جمعیت که در جهان فراگیر شده است، مستثنی نیست. طبق گزارش مرکز آمار ایران، رشد جمعیت کشور تا شروع انقلاب اسلامی روندی کاهنده داشته و ناگهان پس از انقلاب اسلامی افزایش یافته است.

پایش وضعیت جمعیتی یکی از مشکلات جهانی آمارهای نوین است و مستلزم بررسی عمیق و همه‌جانبه است. تجزیه و تحلیل ویژگی‌های جمعیتی و روندها یکی از مهم‌ترین نکات در درک آینده جمعیتی یک منطقه خاص و یک کشور به‌طور کلی است. همه‌ی این‌ها در حالی است که جهان در حال حاضر تحت یک بحران ناشی از بیماری همه‌گیر کووید-۱۹ است که نیازها و رفتارهای انسان را دگرگون می‌کند. لذا بر این اساس در راستای سیاست‌های جمعیتی ابلاغ‌شده از سوی مقام معظم رهبری و دستور مقام محترم وزارت در سال ۱۳۹۸، تدوین سند ملی صیانت از جمعیت در دستور کار معاونت بهداشت وزارت متبوع قرار گرفت. کمیته ستادی صیانت از جمعیت به ریاست معاونت بهداشت تشکیل گردید و این سند با ۱۴ راهبرد مورد بررسی قرار گرفت و نهایی شد؛ که در جهت اجرایی‌سازی این سند طرحی با هدف رصد دقیق آمایش جمعیت و تحلیل وضعیت موجود طراحی شد و در راستای این طرح، مطالعه‌ی حاضر با هدف رصد دقیق آمایش جمعیت استان چهارمحال و بختیاری در راستای صیانت از جمعیت و در راستای سند ملی صیانت از جمعیت با هدف رصد دقیق آمایش جمعیت و تحلیل وضعیت موجود طراحی شد.

این مطالعه در چهار فاز کلی اجرا می‌شود (فاز اول و دوم: برآورد جمعیت و شاخص‌های جمعیت، باروری، مرگ و میر، خانوار و اقتصادی-اجتماعی؛ فاز سوم: تعیین راهکارهای کوتاه‌مدت، میان‌مدت و بلندمدت ارتقای شاخص‌های جمعیتی؛ فاز چهارم: اولویت‌بندی راهکارهای کوتاه‌مدت، میان‌مدت و بلندمدت ارتقای شاخص‌های جمعیتی). فاز اول و دوم تکمیل شده و گزارش آن در ۱۲ فصل به شرح زیر ارائه شده است.

فصل ۱ و ۲ مقدمات طرح رصد جمعیت استان

فصل ۳ نتایج کل استان در طرح رصد جمعیت استان

فصل ۴ نتایج شهرستان اردل در طرح رصد جمعیت استان

فصل ۵ نتایج شهرستان بروجن در طرح رصد جمعیت استان

- فصل ۶ نتایج شهرستان بن در طرح رصد جمعیت استان
- فصل ۷ نتایج شهرستان سامان در طرح رصد جمعیت استان
- فصل ۸ نتایج شهرستان شهرکرد در طرح رصد جمعیت استان
- فصل ۹ نتایج شهرستان فارسان در طرح رصد جمعیت استان
- فصل ۱۰ نتایج شهرستان کوهرنگ در طرح رصد جمعیت استان
- فصل ۱۱ نتایج شهرستان کیار در طرح رصد جمعیت استان
- فصل ۱۲ نتایج شهرستان لردگان در طرح رصد جمعیت استان

## فصل دهم:

### گزارش شهرستان کوهرنگ

## ۱-۱- برآورد جمعیت شهرستان کوهرنگ

جمعیت برآورد شده برای شهرستان کوهرنگ در جدول ۱-۱ آورده شده است. لازم به ذکر است جمعیت سال ۱۳۹۵ بر اساس نتایج سرشماری آبان ماه سال ۱۳۹۵ در نظر گرفته شده و جمعیت سایر سالها با استفاده از روش مولفه‌ای نسلی و مطابق آنچه در فصل دوم آمده، برآورد شده است.

جدول ۱-۱: جمعیت شهرستان کوهرنگ طی سالهای ۱۳۹۵ تا ۱۴۰۴

سال										گروه سنی (سال)
۱۴۰۴	۱۴۰۳	۱۴۰۲	۱۴۰۱	۱۴۰۰	۱۳۹۹	۱۳۹۸	۱۳۹۷	۱۳۹۶	۱۳۹۵	
۸۲۸	۸۲۷	۸۲۴	۸۱۷	۸۰۲	۸۰۲	۸۵۸	۹۳۱	۹۷۰	۹۱۴	زیر یکسال
۳۲۶۰	۳۲۳۳	۳۲۲۷	۳۳۴۸	۳۵۰۴	۳۶۳۳	۳۷۸۶	۳۸۵۳	۳۸۵۳	۳۸۷۳	۴ تا ۱
۴۳۷۴	۴۵۸۹	۴۷۶۹	۴۸۰۸	۴۷۸۹	۴۸۲۶	۴۶۴۱	۴۵۳۵	۴۳۰۹	۴۱۹۲	۵ تا ۹
۴۸۲۴	۴۶۳۸	۴۵۳۴	۴۳۰۳	۴۱۸۲	۳۹۹۹	۳۹۰۱	۳۷۵۷	۳۷۱۰	۳۶۰۶	۱۰ تا ۱۴
۳۹۸۳	۳۸۸۵	۳۷۴۳	۳۶۹۷	۳۵۹۴	۳۵۸۵	۳۵۲۲	۳۴۷۶	۳۵۶۳	۳۵۷۸	۱۵ تا ۱۹
۳۵۶۹	۳۵۰۷	۳۴۶۲	۳۵۴۹	۳۵۶۶	۳۵۳۴	۳۶۸۹	۳۷۸۴	۳۹۲۰	۴۱۰۹	۲۰ تا ۲۴
۳۵۲۴	۳۶۸۰	۳۷۷۶	۳۹۱۰	۴۰۹۷	۴۲۲۹	۴۲۹۰	۴۴۳۳	۴۳۰۵	۴۱۲۷	۲۵ تا ۲۹
۴۲۱۹	۴۲۸۱	۴۴۲۴	۴۲۹۷	۴۱۱۹	۴۰۲۴	۳۸۷۴	۳۶۲۶	۳۴۹۹	۳۳۴۱	۳۰ تا ۳۴
۴۰۱۶	۳۸۶۶	۳۶۱۷	۳۴۹۰	۳۳۳۲	۳۱۸۸	۳۱۰۸	۲۹۹۱	۲۸۸۸	۲۸۲۰	۳۵ تا ۳۹
۳۱۷۹	۳۰۹۹	۲۹۸۳	۲۸۸۱	۲۸۱۲	۲۷۶۶	۲۶۰۶	۲۵۱۴	۲۴۲۷	۲۳۴۳	۴۰ تا ۴۴
۲۷۴۴	۲۵۸۵	۲۴۹۵	۲۴۱۰	۲۳۲۶	۲۲۴۰	۲۱۵۸	۲۰۶۷	۱۹۵۰	۱۸۵۲	۴۵ تا ۴۹
۲۲۱۹	۲۱۳۹	۲۰۴۹	۱۹۳۱	۱۸۳۳	۱۶۴۱	۱۴۹۳	۱۴۲۸	۱۴۰۱	۱۳۳۷	۵۰ تا ۵۴
۱۶۲۶	۱۴۷۸	۱۴۰۹	۱۳۸۰	۱۳۱۵	۱۳۵۲	۱۳۹۲	۱۴۱۱	۱۳۵۲	۱۳۸۷	۵۵ تا ۵۹
۱۳۱۸	۱۳۵۴	۱۳۷۲	۱۳۱۵	۱۳۴۹	۱۲۸۶	۱۲۸۶	۱۱۵۴	۱۱۱۴	۱۰۴۵	۶۰ تا ۶۴
۱۲۳۷	۱۲۳۳	۱۱۰۵	۱۰۶۷	۱۰۰۳	۹۸۶	۸۹۵	۸۷۹	۸۲۳	۷۸۶	۶۵ تا ۶۹
۹۳۲	۸۴۱	۸۲۴	۷۶۸	۷۳۳	۶۸۷	۶۷۳	۶۱۵	۵۵۳	۴۷۰	۷۰ تا ۷۴
۱۳۳۵	۱۲۸۴	۱۲۳۷	۱۲۰۷	۱۱۶۶	۱۱۱۱	۱۰۶۹	۱۰۶۴	۱۰۸۶	۱۱۱۴	۷۵ و بیشتر
۴۷۱۸۷	۴۶۵۱۹	۴۵۸۵۰	۴۵۱۷۸	۴۴۵۲۲	۴۳۸۸۹	۴۳۲۴۱	۴۲۵۱۸	۴۱۷۲۳	۴۰۸۹۴	کل

مطابق جدول ۱-۱ با فرض بسته بودن جمعیت، جمعیت شهرستان کوهرنگ از ۴۰۸۹۴ نفر در سال ۱۳۹۵ به ۴۷۱۸۷ نفر در سال ۱۴۰۴ خواهد رسید؛ اما شواهد سرشماری آبان ماه ۱۳۹۵ حاکی از آن است که طی آبان ماه سال ۱۳۹۰ تا آبان ماه ۱۳۹۵ تعداد ۱۵۴۹ به شهرستان کوهرنگ وارد و ۳۰۳۵ نفر از آن خارج شدند؛ بنابراین طی این پنج سال شهرستان کوهرنگ مهاجر فرست بوده و سالانه به طور متوسط ۲۹۷ نفر از جمعیت آن به دلیل مهاجرت کاسته شده است؛ بنابراین در جدول ۱-۲ برآورد جمعیت در سه حالت برآورد شده



است. در الگوی ۱، جمعیت بسته فرض شده است. در الگوی ۲ فرض شده روند مهاجرت ۹۵-۱۳۹۰ تکرار شده باشد و در الگوی ۳ فرض شده به طور متوسط جمعیت خالص مهاجران جابه جاشده در شهرستان کوهرنگ به نصف دوره ۹۵-۱۳۹۰ کاهش یافته باشد.

جدول ۲-۱۰: جمعیت شهرستان کوهرنگ با فرض مهاجرفرستی

سال	۱۳۹۵	۱۳۹۶	۱۳۹۷	۱۳۹۸	۱۳۹۹	۱۴۰۰	۱۴۰۱	۱۴۰۲	۱۴۰۳	۱۴۰۴
الگوی ۱	۴۰۸۹۴	۴۱۷۲۳	۴۲۵۱۸	۴۳۲۴۱	۴۳۸۸۹	۴۴۵۲۲	۴۵۱۷۸	۴۵۸۵۰	۴۶۵۱۹	۴۷۱۸۷
الگوی ۲	۴۰۸۹۴	۴۱۴۲۶	۴۱۹۲۴	۴۲۳۵۰	۴۲۷۰۱	۴۳۰۳۷	۴۳۳۹۶	۴۳۷۷۱	۴۴۱۴۳	۴۴۵۱۴
الگوی ۳	۴۰۸۹۴	۴۱۵۷۵	۴۲۲۲۱	۴۲۷۹۶	۴۳۲۹۵	۴۳۷۸۰	۴۴۲۸۷	۴۴۸۱۱	۴۵۳۳۱	۴۵۸۵۱

شکل ۱-۱۰ روند تغییرات جمعیت تحت دو فرض بسته بودن و مهاجرفرست بودن جمعیت را نشان می دهد.

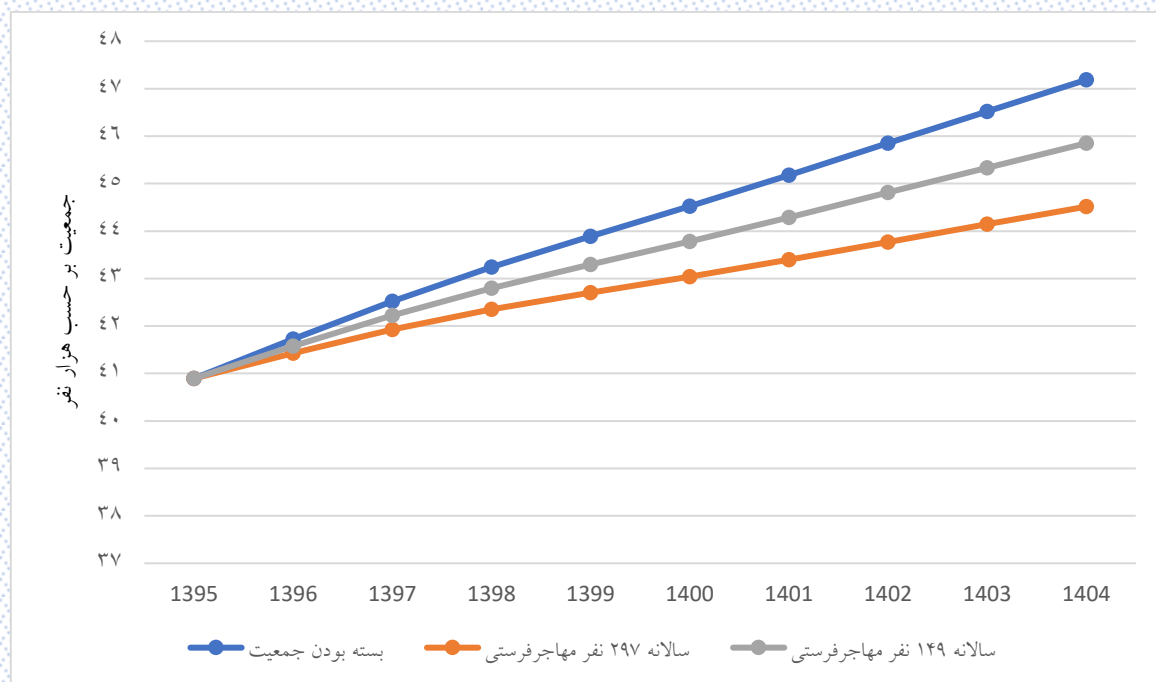

شکل ۱-۱۰: روند تغییرات جمعیت شهرستان کوهرنگ طی سالهای ۱۳۹۵ تا ۱۴۰۴

مطابق شکل ۱-۱۰ تحت هر سه حالت روند رشد جمعیت شهرستان کوهرنگ صعودی است اما با پذیرفتن فرض مهاجرفرستی این رشد آرام تر اتفاق می افتد. در هر حال بنا به دلایل ذکر شده در فصل سوم، جمعیت شهرستان بسته در نظر گرفته شد. شکل ۲-۱۰ توزیع سنی جمعیت را نشان می دهد.

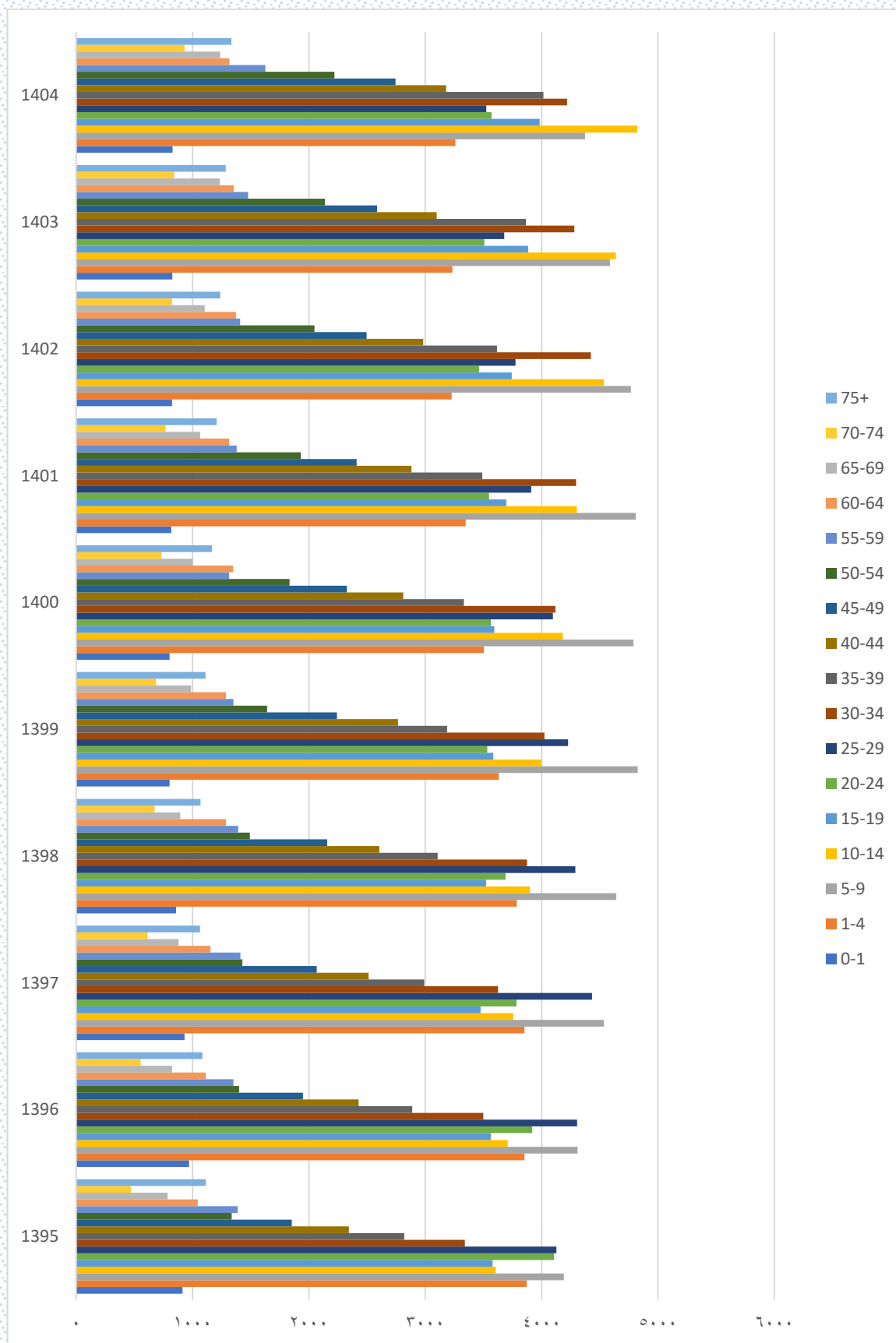

شکل ۲-۱۰: توزیع سنی جمعیت شهرستان کوهرنگ

### ۱۰-۱-۱- برآورد جمعیت شهرستان کوهرنگ به تفکیک جنسیت

نتایج برآورد جمعیت مردان و زنان شهرستان کوهرنگ برای سال‌های ۱۳۹۵ تا ۱۴۰۴ به ترتیب در جدول ۱۰-۳ و جدول ۱۰-۴ آورده شده است.

جدول ۱۰-۳: جمعیت مردان شهرستان کوهرنگ طی سال‌های ۱۳۹۵ تا ۱۴۰۴

سال										گروه سنی (سال)
۱۴۰۴	۱۴۰۳	۱۴۰۲	۱۴۰۱	۱۴۰۰	۱۳۹۹	۱۳۹۸	۱۳۹۷	۱۳۹۶	۱۳۹۵	
۴۲۲	۴۲۲	۴۲۰	۴۱۷	۴۰۹	۴۱۷	۴۴۲	۴۷۵	۴۹۱	۴۵۶	زیر یکسال
۱۶۶۳	۱۶۵۳	۱۶۶۱	۱۷۱۶	۱۸۰۲	۱۸۴۸	۱۹۵۷	۱۹۹۱	۱۹۹۲	۲۰۲۶	۱ تا ۴
۲۲۳۶	۲۳۷۶	۲۴۵۹	۲۴۸۱	۲۴۸۰	۲۴۹۸	۲۳۷۹	۲۳۰۸	۲۲۲۶	۲۱۳۲	۵ تا ۹
۲۴۹۵	۲۳۷۶	۲۳۰۴	۲۲۲۱	۲۱۲۷	۲۰۵۳	۱۹۹۲	۱۹۴۸	۱۹۱۹	۱۸۸۱	۱۰ تا ۱۴
۲۰۳۸	۱۹۷۹	۱۹۳۸	۱۹۱۱	۱۸۷۴	۱۸۸۳	۱۸۵۴	۱۸۱۳	۱۸۴۵	۱۸۴۴	۱۵ تا ۱۹
۱۸۷۳	۱۸۴۶	۱۸۰۵	۱۸۳۶	۱۸۳۶	۱۸۰۱	۱۸۹۰	۱۹۵۷	۲۰۲۷	۲۱۳۴	۲۰ تا ۲۴
۱۷۹۵	۱۸۸۴	۱۹۵۱	۲۰۲۰	۲۱۲۶	۲۱۹۶	۲۱۹۹	۲۲۶۷	۲۲۱۷	۲۱۳۷	۲۵ تا ۲۹
۲۱۸۸	۲۱۹۱	۲۲۵۹	۲۲۱۰	۲۱۳۱	۲۱۲۰	۲۰۸۵	۱۹۶۶	۱۸۶۴	۱۷۶۷	۳۰ تا ۳۴
۲۱۱۳	۲۰۷۸	۱۹۵۸	۱۸۵۶	۱۷۶۰	۱۶۵۹	۱۵۹۹	۱۴۹۳	۱۴۵۸	۱۴۵۶	۳۵ تا ۳۹
۱۶۵۶	۱۵۹۵	۱۴۸۹	۱۴۵۴	۱۴۵۱	۱۴۳۶	۱۳۴۵	۱۳۰۴	۱۲۵۸	۱۱۸۳	۴۰ تا ۴۴
۱۴۲۵	۱۳۳۴	۱۲۹۳	۱۲۴۷	۱۱۷۲	۱۱۳۰	۱۰۹۷	۱۰۶۱	۹۸۰	۹۲۷	۴۵ تا ۴۹
۱۱۲۴	۱۰۹۰	۱۰۵۳	۹۷۱	۹۱۷	۷۷۱	۶۸۶	۶۵۳	۶۷۴	۶۳۰	۵۰ تا ۵۴
۷۶۱	۶۷۶	۶۴۱	۶۶۱	۶۱۶	۶۵۱	۶۸۱	۷۱۵	۶۷۴	۷۱۷	۵۵ تا ۵۹
۶۳۳	۶۶۰	۶۹۳	۶۵۲	۶۹۳	۶۸۲	۶۸۸	۶۱۰	۵۷۷	۵۳۴	۶۰ تا ۶۴
۶۴۵	۶۴۹	۵۷۵	۵۴۵	۵۰۶	۴۶۸	۴۱۲	۴۲۳	۳۸۶	۳۶۴	۶۵ تا ۶۹
۴۳۳	۳۷۸	۳۸۸	۳۵۳	۳۳۵	۳۳۵	۳۳۴	۲۹۳	۲۷۴	۲۳۶	۷۰ تا ۷۴
۷۴۶	۷۲۸	۶۹۷	۷۰۱	۶۹۴	۶۷۱	۶۵۰	۶۴۹	۶۷۲	۶۹۸	۷۵ و بیشتر
۲۴۲۴۶	۲۳۹۱۵	۲۳۵۸۴	۲۳۲۵۲	۲۲۹۲۹	۲۲۶۱۹	۲۲۲۹۰	۲۱۹۲۶	۲۱۵۳۴	۲۱۱۲۲	کل

جدول ۴-۱۰: جمعیت زنان شهرستان کوهرنگ طی سال‌های ۱۳۹۵ تا ۱۴۰۴

سال										گروه سنی (سال)
۱۴۰۴	۱۴۰۳	۱۴۰۲	۱۴۰۱	۱۴۰۰	۱۳۹۹	۱۳۹۸	۱۳۹۷	۱۳۹۶	۱۳۹۵	
۴۰۶	۴۰۵	۴۰۴	۴۰۰	۳۹۳	۳۸۵	۴۱۶	۴۵۶	۴۷۹	۴۵۸	زیر یکسال
۱۵۹۷	۱۵۸۰	۱۵۶۶	۱۶۳۲	۱۷۰۲	۱۷۸۵	۱۸۲۹	۱۸۶۲	۱۸۶۱	۱۸۴۷	۴ تا ۱
۲۱۳۸	۲۲۱۳	۲۳۱۰	۲۳۲۷	۲۳۰۹	۲۳۲۸	۲۲۶۲	۲۲۲۷	۲۰۸۳	۲۰۶۰	۵ تا ۹
۲۳۲۹	۲۲۶۲	۲۲۳۰	۲۰۸۲	۲۰۵۵	۱۹۴۶	۱۹۰۹	۱۸۰۹	۱۷۹۱	۱۷۲۵	۱۰ تا ۱۴
۱۹۴۵	۱۹۰۶	۱۸۰۵	۱۷۸۶	۱۷۲۰	۱۷۰۲	۱۶۶۸	۱۶۶۳	۱۷۱۸	۱۷۳۴	۱۵ تا ۱۹
۱۶۹۶	۱۶۶۱	۱۶۵۷	۱۷۱۳	۱۷۳۰	۱۷۳۳	۱۷۹۹	۱۸۲۷	۱۸۹۳	۱۹۷۵	۲۰ تا ۲۴
۱۷۲۹	۱۷۹۶	۱۸۲۵	۱۸۹۰	۱۹۷۱	۲۰۳۳	۲۰۹۱	۲۱۶۶	۲۰۸۸	۱۹۹۰	۲۵ تا ۲۹
۲۰۳۱	۲۰۹۰	۲۱۶۵	۲۰۸۷	۱۹۸۸	۱۹۰۴	۱۷۸۹	۱۶۶۰	۱۶۳۵	۱۵۷۴	۳۰ تا ۳۴
۱۹۰۳	۱۷۸۸	۱۶۵۹	۱۶۳۴	۱۵۷۲	۱۵۲۹	۱۵۰۹	۱۴۹۸	۱۴۳۰	۱۳۶۴	۳۵ تا ۳۹
۱۵۲۳	۱۵۰۴	۱۴۹۴	۱۴۲۷	۱۳۶۱	۱۳۳۰	۱۲۶۱	۱۲۱۰	۱۱۶۹	۱۱۶۰	۴۰ تا ۴۴
۱۳۱۹	۱۲۵۱	۱۲۰۲	۱۱۶۳	۱۱۵۴	۱۱۱۰	۱۰۶۱	۱۰۰۶	۹۷۰	۹۲۵	۴۵ تا ۴۹
۱۰۹۵	۱۰۴۹	۹۹۶	۹۶۰	۹۱۶	۸۷۰	۸۰۷	۷۷۵	۷۲۷	۷۰۷	۵۰ تا ۵۴
۸۶۵	۸۰۲	۷۶۸	۷۱۹	۶۹۹	۷۰۱	۷۱۱	۶۹۶	۶۷۸	۶۷۰	۵۵ تا ۵۹
۶۸۵	۶۹۴	۶۷۹	۶۶۳	۶۵۶	۶۰۴	۵۹۸	۵۴۴	۵۳۷	۵۱۱	۶۰ تا ۶۴
۵۹۲	۵۸۴	۵۳۰	۵۲۲	۴۹۷	۵۱۸	۴۸۳	۴۵۶	۴۳۷	۴۲۲	۶۵ تا ۶۹
۴۹۹	۴۶۳	۴۳۶	۴۱۵	۳۹۸	۳۵۲	۳۳۹	۳۲۲	۲۷۹	۲۳۴	۷۰ تا ۷۴
۵۸۹	۵۵۶	۵۴۰	۵۰۶	۴۷۲	۴۴۰	۴۱۹	۴۱۵	۴۱۴	۴۱۶	۷۵ و بیشتر
۲۲۹۴۱	۲۲۶۰۴	۲۲۲۶۶	۲۱۹۲۶	۲۱۵۹۳	۲۱۲۷۰	۲۰۹۵۱	۲۰۵۹۲	۲۰۱۸۹	۱۹۷۷۲	کل

شکل ۳-۱۰: روند تغییرات جمعیت مردان و زنان را در سال‌های مورد بررسی نشان می‌دهد.

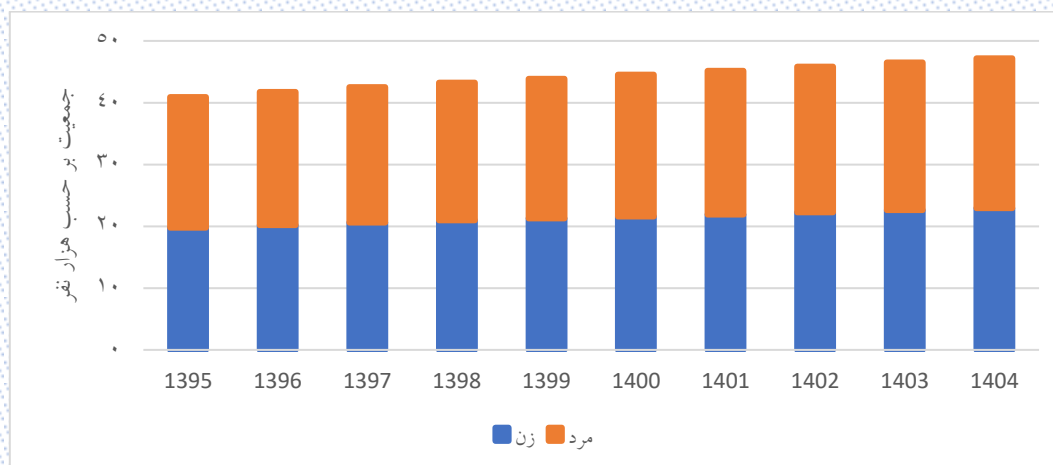

شکل ۳-۱۰: روند تغییرات جمعیت شهرستان کوهرنگ طی سال‌های ۱۳۹۵ تا ۱۴۰۴

شکل ۴-۱۰ و شکل ۵-۱۰ هرم سنی جمعیت را در دو سال ۱۳۹۵ و ۱۴۰۴ نشان می‌دهند (در نمودارهای زیر خطوط عمودی بر حسب ۱۰۰۰ نفر رسم شده است).

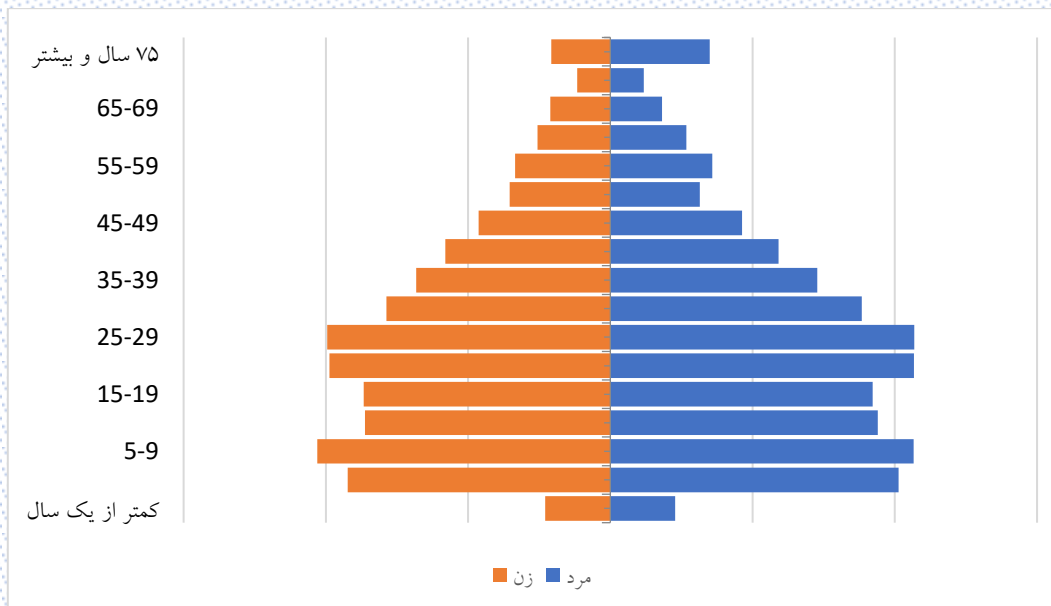

شکل ۴-۱۰: هرم سنی جمعیت شهرستان کوهرنگ در سال ۱۳۹۵

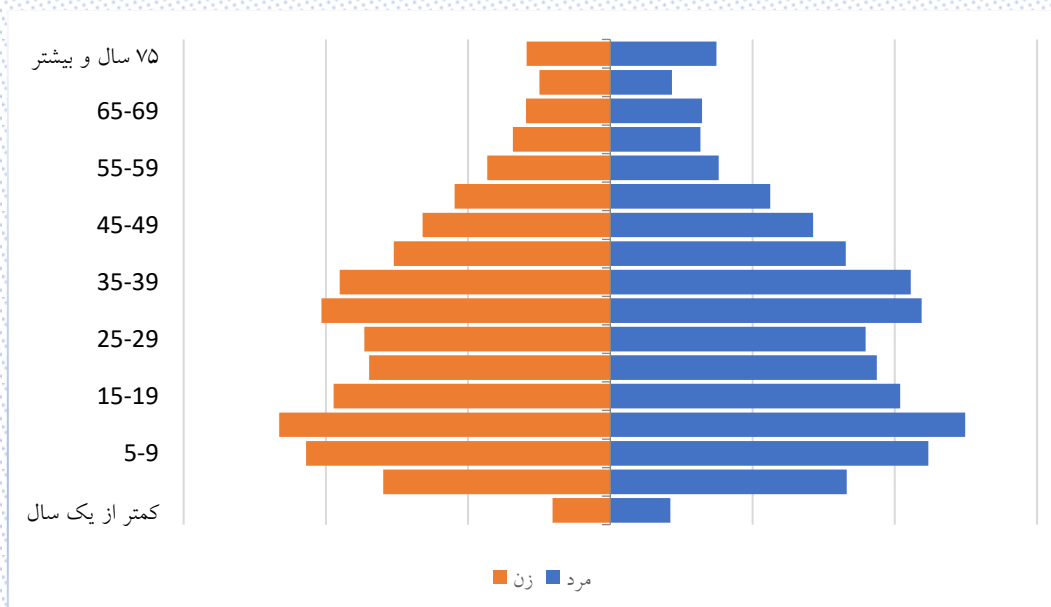

شکل ۵-۱۰: هرم سنی جمعیت شهرستان کوهرنگ در سال ۱۴۰۴

مطابق شکل ۵-۱۰، پیک جمعیت شهرستان کوهرنگ در سال ۱۴۰۴ در میان‌سالی قرار خواهد گرفت.

### ۱۰-۱-۲- برآورد جمعیت شهرستان کوهرنگ به تفکیک منطقه سکونت

جمعیت شهرستان کوهرنگ به تفکیک مناطق شهری و روستایی برای سال‌های ۱۳۹۵ تا ۱۴۰۴ به ترتیب در جدول ۵-۱۰ و جدول ۶-۱۰ آورده شده است.

جدول ۵-۱۰: جمعیت مناطق شهری شهرستان کوهرنگ طی سال‌های ۱۳۹۵ تا ۱۴۰۴

سال										گروه سنی (سال)
۱۴۰۴	۱۴۰۳	۱۴۰۲	۱۴۰۱	۱۴۰۰	۱۳۹۹	۱۳۹۸	۱۳۹۷	۱۳۹۶	۱۳۹۵	
۱۳۲	۱۳۳	۱۳۴	۱۴۳	۱۴۹	۱۴۱	۱۲۹	۱۳۰	۱۲۶	۱۵۷	زیر یکسال
۵۴۱	۵۵۷	۵۵۶	۵۴۰	۵۲۵	۵۴۱	۵۶۰	۵۶۳	۵۹۷	۵۷۵	۴ تا ۱
۶۹۰	۶۸۹	۶۹۰	۷۲۲	۷۲۵	۷۲۱	۶۷۷	۶۵۲	۵۸۸	۵۵۰	۵ تا ۹
۷۱۹	۶۷۴	۶۴۸	۵۸۶	۵۴۹	۴۹۵	۴۹۸	۵۲۳	۵۵۸	۶۰۶	۱۰ تا ۱۴
۴۸۷	۴۹۱	۵۱۷	۵۵۳	۶۰۲	۶۳۱	۶۴۳	۶۱۶	۵۹۳	۵۲۴	۱۵ تا ۱۹
۶۲۵	۶۳۷	۶۱۱	۵۸۹	۵۲۲	۵۰۲	۵۰۴	۵۱۶	۵۴۷	۶۰۳	۲۰ تا ۲۴
۵۰۰	۵۰۳	۵۱۵	۵۴۵	۶۰۰	۶۱۸	۶۳۴	۶۷۶	۶۴۹	۶۲۲	۲۵ تا ۲۹
۶۱۵	۶۳۱	۶۷۳	۶۴۷	۶۲۱	۶۰۳	۵۸۴	۵۳۷	۵۲۷	۴۹۸	۳۰ تا ۳۴
۵۹۸	۵۸۰	۵۳۴	۵۲۵	۴۹۷	۴۸۶	۴۶۶	۴۲۳	۴۰۱	۳۸۴	۳۵ تا ۳۹
۴۸۰	۴۶۲	۴۲۱	۴۰۰	۳۸۴	۳۵۸	۳۱۴	۳۰۸	۲۸۷	۲۷۶	۴۰ تا ۴۴
۳۵۳	۳۱۰	۳۰۵	۲۸۵	۲۷۴	۲۷۷	۲۶۷	۲۴۶	۲۳۱	۲۲۵	۴۵ تا ۴۹
۲۶۹	۲۶۱	۲۴۱	۲۲۷	۲۲۲	۱۹۴	۱۷۷	۱۷۵	۱۷۱	۱۵۹	۵۰ تا ۵۴
۱۹۱	۱۷۵	۱۷۱	۱۶۷	۱۵۷	۱۵۶	۱۵۹	۱۷۲	۱۶۲	۱۶۴	۵۵ تا ۵۹
۱۴۸	۱۵۱	۱۶۵	۱۵۷	۱۶۰	۱۶۴	۱۶۹	۱۴۸	۱۴۲	۱۲۷	۶۰ تا ۶۴
۱۵۵	۱۵۹	۱۳۹	۱۳۳	۱۲۰	۱۰۶	۹۵	۹۲	۸۷	۸۰	۶۵ تا ۶۹
۹۹	۸۸	۸۵	۸۰	۷۳	۶۵	۶۸	۶۱	۵۶	۵۶	۷۰ تا ۷۴
۱۲۶	۱۲۳	۱۱۴	۱۱۴	۱۱۶	۱۱۲	۱۰۴	۱۰۱	۱۰۴	۱۰۵	۷۵ و بیشتر
۶۷۲۸	۶۶۲۴	۶۵۱۹	۶۴۱۳	۶۲۹۶	۶۱۷۰	۶۰۴۸	۵۹۳۹	۵۸۲۶	۵۷۱۱	کل

جدول ۶-۱۰: جمعیت مناطق روستایی شهرستان کوهرنگ طی سال‌های ۱۳۹۵ تا ۱۴۰۴

سال										گروه سنی (سال)
۱۴۰۴	۱۴۰۳	۱۴۰۲	۱۴۰۱	۱۴۰۰	۱۳۹۹	۱۳۹۸	۱۳۹۷	۱۳۹۶	۱۳۹۵	
۶۹۶	۶۹۴	۶۹۰	۶۷۴	۶۵۳	۶۶۱	۷۲۹	۸۰۱	۸۴۴	۷۵۷	زیر یکسال
۲۷۱۹	۲۶۷۶	۲۶۷۱	۲۸۰۸	۲۹۷۹	۳۰۹۲	۳۲۲۶	۳۲۹۰	۳۲۵۶	۳۲۹۸	۴ تا ۱
۳۶۸۴	۳۹۰۰	۴۰۷۹	۴۰۸۶	۴۰۶۴	۴۱۰۵	۳۹۶۴	۳۸۸۳	۳۷۲۱	۳۶۴۲	۵ تا ۹
۴۱۰۵	۳۹۶۴	۳۸۸۶	۳۷۱۷	۳۶۳۳	۳۵۰۴	۳۴۰۳	۳۲۳۴	۳۱۵۲	۳۰۰۰	۱۰ تا ۱۴
۳۴۹۶	۳۳۹۴	۳۲۲۶	۳۱۴۴	۲۹۹۲	۲۹۵۴	۲۸۷۹	۲۸۶۰	۲۹۷۰	۳۰۵۴	۱۵ تا ۱۹
۲۹۴۴	۲۸۷۰	۲۸۵۱	۲۹۶۰	۳۰۴۴	۳۰۳۲	۳۱۸۵	۳۲۶۸	۳۳۷۳	۳۵۰۶	۲۰ تا ۲۴
۳۰۲۴	۳۱۷۷	۳۲۶۱	۳۳۶۵	۳۴۹۷	۳۶۱۱	۳۶۵۶	۳۷۵۷	۳۶۵۶	۳۵۰۵	۲۵ تا ۲۹
۳۶۰۴	۳۶۵۰	۳۷۵۱	۳۶۵۰	۳۴۹۸	۳۴۲۱	۳۲۹۰	۳۰۸۹	۲۹۷۲	۲۸۴۳	۳۰ تا ۳۴
۳۴۱۸	۳۲۸۶	۳۰۸۳	۲۹۶۵	۲۸۳۵	۲۷۰۲	۲۶۴۲	۲۵۶۸	۲۴۸۷	۲۴۳۶	۳۵ تا ۳۹
۲۶۹۹	۲۶۳۷	۲۵۶۲	۲۴۸۱	۲۴۲۸	۲۴۰۸	۲۲۹۲	۲۲۰۶	۲۱۴۰	۲۰۶۷	۴۰ تا ۴۴
۲۳۹۱	۲۲۷۵	۲۱۹۰	۲۱۲۵	۲۰۵۲	۱۹۶۳	۱۸۹۱	۱۸۲۱	۱۷۱۹	۱۶۲۷	۴۵ تا ۴۹
۱۹۵۰	۱۸۷۸	۱۸۰۸	۱۷۰۴	۱۶۱۱	۱۴۴۷	۱۳۱۶	۱۲۵۳	۱۲۳۰	۱۱۷۸	۵۰ تا ۵۴
۱۴۳۵	۱۳۰۳	۱۲۳۸	۱۲۱۳	۱۱۵۸	۱۱۹۶	۱۲۳۳	۱۲۳۹	۱۱۹۰	۱۲۲۳	۵۵ تا ۵۹
۱۱۷۰	۱۲۰۳	۱۲۰۷	۱۱۵۸	۱۱۸۹	۱۱۲۲	۱۱۱۷	۱۰۰۶	۹۷۲	۹۱۸	۶۰ تا ۶۴
۱۰۸۲	۱۰۷۴	۹۶۶	۹۳۴	۸۸۳	۸۸۰	۸۰۰	۷۸۷	۷۳۶	۷۰۶	۶۵ تا ۶۹
۸۳۳	۷۵۳	۷۳۹	۶۸۸	۶۶۰	۶۲۲	۶۰۵	۵۵۴	۴۹۷	۴۱۴	۷۰ تا ۷۴
۱۲۰۹	۱۱۶۱	۱۱۲۳	۱۰۹۳	۱۰۵۰	۹۹۹	۹۶۵	۹۶۳	۹۸۲	۱۰۰۹	۷۵ و بیشتر
۴۰۴۵۹	۳۹۸۹۵	۳۹۳۳۱	۳۸۷۶۵	۳۸۲۲۶	۳۷۷۱۹	۳۷۱۹۳	۳۶۵۷۹	۳۵۸۹۷	۳۵۱۸۳	کل

شکل ۶-۱۰: روند تغییرات جمعیت شهری و روستایی را در سال‌های مورد بررسی نشان می‌دهد.

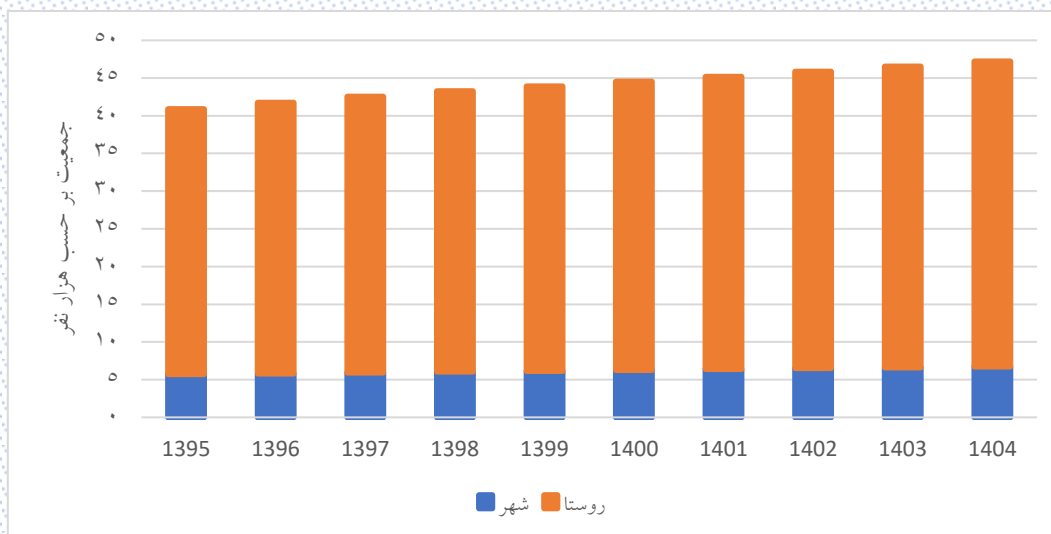

شکل ۶-۱۰: روند تغییرات جمعیت شهری و روستایی شهرستان کوهرنگ طی سال‌های ۱۳۹۵ تا ۱۴۰۴

### ۱۰-۱-۳- برآورد جمعیت مناطق شهری شهرستان کوهرنگ به تفکیک جنسیت

نتایج برآورد جمعیت مردان و زنان مناطق شهری شهرستان کوهرنگ برای سال‌های ۱۳۹۵ تا ۱۴۰۴ به ترتیب در جدول ۷-۱۰ و جدول ۸-۱۰ آورده شده است.

جدول ۷-۱۰: جمعیت مردان مناطق شهری شهرستان کوهرنگ طی سال‌های ۱۳۹۵ تا ۱۴۰۴

سال										گروه سنی (سال)
۱۴۰۴	۱۴۰۳	۱۴۰۲	۱۴۰۱	۱۴۰۰	۱۳۹۹	۱۳۹۸	۱۳۹۷	۱۳۹۶	۱۳۹۵	
۶۷	۶۸	۶۸	۷۳	۷۶	۸۵	۶۶	۶۳	۶۳	۷۸	زیر یکسال
۲۷۰	۲۹۶	۳۰۱	۲۸۶	۲۷۸	۲۶۹	۲۸۰	۲۸۶	۳۰۳	۲۹۵	۴ تا ۹
۳۶۳	۳۴۶	۳۴۳	۳۶۴	۳۶۷	۳۶۹	۳۳۹	۳۲۳	۲۹۶	۲۸۰	۹ تا ۱۴
۳۶۶	۳۳۶	۳۱۹	۲۹۴	۲۷۹	۲۵۴	۲۶۱	۲۸۸	۳۱۲	۳۴۱	۱۴ تا ۱۹
۲۴۸	۲۵۶	۲۸۴	۳۰۹	۳۳۹	۳۶۴	۳۹۳	۳۷۳	۳۵۴	۳۱۰	۱۹ تا ۲۴
۳۵۸	۳۸۸	۳۶۹	۳۵۱	۳۰۸	۲۸۲	۲۵۸	۲۶۰	۲۷۱	۲۹۲	۲۴ تا ۲۹
۲۸۰	۲۵۷	۲۵۹	۲۶۹	۲۸۹	۳۰۴	۳۰۲	۳۱۸	۳۲۳	۳۲۰	۲۹ تا ۳۴
۳۰۱	۲۹۹	۳۱۵	۳۲۱	۳۱۹	۳۱۴	۳۲۵	۳۱۱	۲۹۰	۲۷۶	۳۴ تا ۳۹
۳۰۹	۳۲۱	۳۰۸	۲۸۸	۲۷۵	۲۶۷	۲۵۰	۲۲۳	۲۱۵	۲۱۰	۳۹ تا ۴۴
۲۶۵	۲۴۹	۲۲۳	۲۱۵	۲۱۰	۱۹۴	۱۷۰	۱۷۲	۱۶۴	۱۵۳	۴۴ تا ۴۹
۱۹۳	۱۶۹	۱۷۱	۱۶۳	۱۵۲	۱۵۴	۱۴۷	۱۲۷	۱۱۲	۱۰۹	۴۹ تا ۵۴
۱۵۴	۱۴۷	۱۲۶	۱۱۱	۱۰۸	۸۶	۷۹	۸۵	۸۵	۷۰	۵۴ تا ۵۹
۸۵	۷۸	۸۲	۸۲	۶۸	۷۸	۸۲	۸۸	۸۰	۸۶	۵۹ تا ۶۴
۷۷	۸۰	۸۶	۷۸	۸۴	۸۴	۸۸	۷۸	۷۷	۶۹	۶۴ تا ۶۹
۷۸	۸۱	۷۲	۷۲	۶۵	۵۵	۴۴	۴۴	۴۲	۴۱	۶۹ تا ۷۴
۴۹	۳۹	۳۹	۳۷	۳۶	۳۵	۴۱	۳۵	۳۴	۳۰	۷۴ تا ۷۹
۷۲	۷۳	۶۵	۶۴	۶۶	۶۵	۶۲	۶۰	۶۱	۶۶	۷۵ و بیشتر
۳۵۳۵	۳۴۸۳	۳۴۳۰	۳۳۷۷	۳۳۱۹	۳۲۵۹	۳۱۸۷	۳۱۳۴	۳۰۸۲	۳۰۲۶	کل



جدول ۸-۱۰: جمعیت زنان مناطق شهری شهرستان کوهرنگ طی سالهای ۱۳۹۵ تا ۱۴۰۴

گروه سنی (سال)	سال									
	۱۴۰۴	۱۴۰۳	۱۴۰۲	۱۴۰۱	۱۴۰۰	۱۳۹۹	۱۳۹۸	۱۳۹۷	۱۳۹۶	۱۳۹۵
زیر یکسال	۶۵	۶۵	۶۶	۷۰	۷۳	۵۶	۶۳	۶۷	۶۳	۷۹
۱ تا ۴	۲۷۱	۲۶۱	۲۵۵	۲۵۴	۲۴۷	۲۷۲	۲۸۰	۲۷۷	۲۹۴	۲۸۰
۵ تا ۹	۳۲۷	۳۴۳	۳۴۷	۳۵۸	۳۵۸	۳۵۲	۳۳۸	۳۲۹	۲۹۲	۲۷۰
۱۰ تا ۱۴	۳۵۳	۳۳۸	۳۲۹	۲۹۲	۲۷۰	۲۴۱	۲۳۷	۲۳۵	۲۴۶	۲۶۵
۱۵ تا ۱۹	۲۳۹	۲۳۵	۲۳۳	۲۴۴	۲۶۳	۲۶۷	۲۵۰	۲۴۳	۲۳۹	۲۱۴
۲۰ تا ۲۴	۲۶۷	۲۴۹	۲۴۲	۲۳۸	۲۱۴	۲۲۰	۲۴۶	۲۵۶	۲۷۶	۳۱۱
۲۵ تا ۲۹	۲۲۰	۲۴۶	۲۵۶	۲۷۶	۳۱۱	۳۱۴	۳۳۲	۳۵۸	۳۲۶	۳۰۲
۳۰ تا ۳۴	۳۱۴	۳۳۲	۳۵۸	۳۲۶	۳۰۲	۲۸۹	۲۵۹	۲۲۶	۲۳۷	۲۲۲
۳۵ تا ۳۹	۲۸۹	۲۵۹	۲۲۶	۲۳۷	۲۲۲	۲۱۹	۲۱۶	۲۰۰	۱۸۶	۱۷۴
۴۰ تا ۴۴	۲۱۵	۲۱۳	۱۹۸	۱۸۵	۱۷۴	۱۶۴	۱۴۴	۱۳۶	۱۲۳	۱۲۳
۴۵ تا ۴۹	۱۶۰	۱۴۱	۱۳۴	۱۲۲	۱۲۲	۱۲۳	۱۲۰	۱۱۹	۱۱۹	۱۱۶
۵۰ تا ۵۴	۱۱۵	۱۱۴	۱۱۵	۱۱۶	۱۱۴	۱۰۸	۹۸	۹۰	۸۶	۸۹
۵۵ تا ۵۹	۱۰۶	۹۷	۸۹	۸۵	۸۹	۷۸	۷۷	۸۴	۸۲	۷۸
۶۰ تا ۶۴	۷۱	۷۱	۷۹	۷۹	۷۶	۸۰	۸۱	۷۰	۶۵	۵۸
۶۵ تا ۶۹	۷۷	۷۸	۶۷	۶۱	۵۵	۵۱	۵۱	۴۸	۴۵	۳۹
۷۰ تا ۷۴	۵۰	۴۹	۴۶	۴۳	۳۷	۳۰	۲۷	۲۶	۲۲	۲۶
۷۵ و بیشتر	۵۴	۵۰	۴۹	۵۰	۵۰	۴۷	۴۲	۴۱	۴۳	۳۹
کل	۳۱۹۳	۳۱۴۱	۳۰۸۹	۳۰۳۶	۲۹۷۷	۲۹۱۱	۲۸۶۱	۲۸۰۵	۲۷۴۴	۲۶۸۵

شکل ۷-۱۰: روند تغییرات جمعیت مردان و زنان مناطق شهری را در سالهای مورد بررسی نشان می دهد.

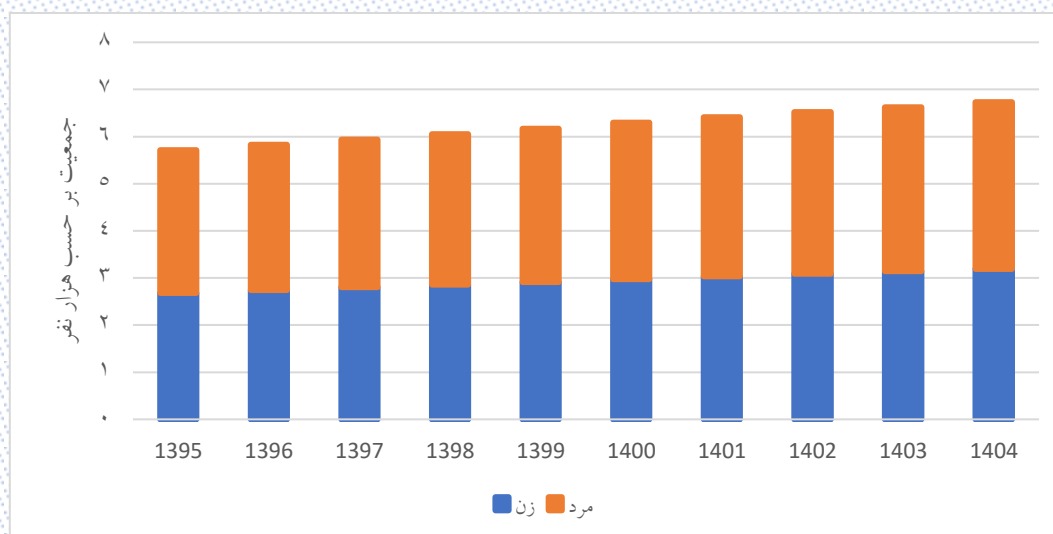

شکل ۷-۱۰: روند تغییرات جمعیت مردان و زنان مناطق شهری شهرستان کوهرنگ طی سالهای ۱۳۹۵ تا ۱۴۰۴

شکل ۸-۱۰ و شکل ۹-۱۰ هرم سنی جمعیت مناطق شهری را در دو سال ۱۳۹۵ و ۱۴۰۴ نشان می‌دهند (در نمودارهای زیر خطوط عمودی بر حسب ۱۰۰ نفر رسم شده است).

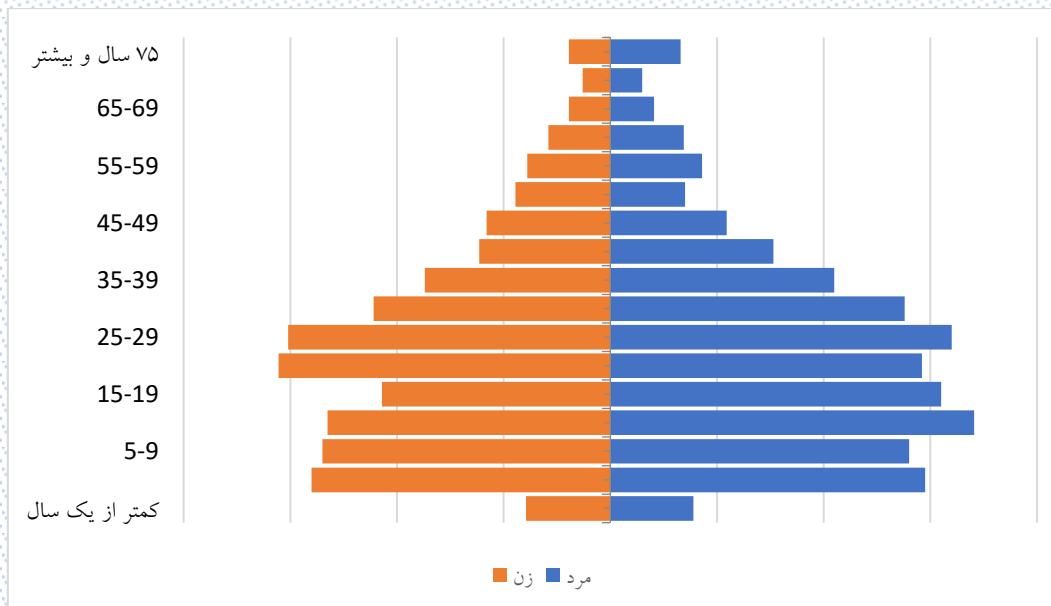

شکل ۸-۱۰: هرم سنی جمعیت مناطق شهری شهرستان کوهرنگ در سال ۱۳۹۵

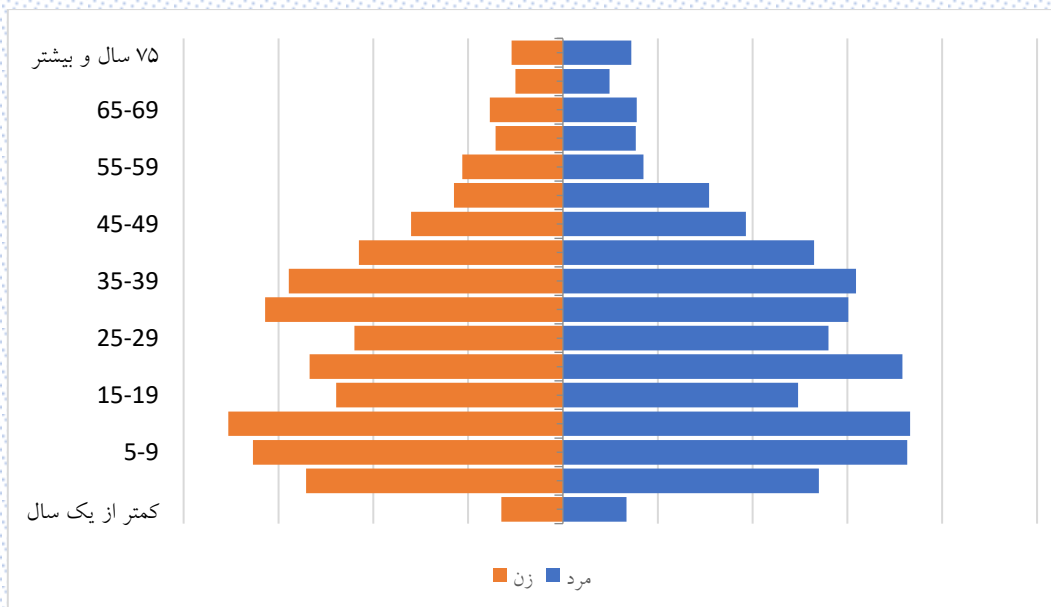

شکل ۹-۱۰: هرم سنی جمعیت مناطق شهری شهرستان کوهرنگ در سال ۱۴۰۴

مطابق شکل ۹-۱۰، مناطق شهری شهرستان کوهرنگ در سال ۱۴۰۴ با دو پیک جمعیتی ۵ تا ۱۴ سال و ۳۰ تا ۳۹ سال مواجه خواهند بود.

### ۱۰-۱-۴- برآورد جمعیت مناطق روستایی شهرستان کوهرنگ به تفکیک جنسیت

نتایج برآورد جمعیت مردان و زنان مناطق روستایی شهرستان کوهرنگ برای سال‌های ۱۳۹۵ تا ۱۴۰۴ به ترتیب در جدول ۹-۱۰ و جدول ۱۰-۱۰ آورده شده است.

جدول ۹-۱۰: جمعیت مردان مناطق روستایی شهرستان کوهرنگ طی سال‌های ۱۳۹۵ تا ۱۴۰۴

سال										گروه سنی (سال)
۱۴۰۴	۱۴۰۳	۱۴۰۲	۱۴۰۱	۱۴۰۰	۱۳۹۹	۱۳۹۸	۱۳۹۷	۱۳۹۶	۱۳۹۵	زیر یکسال
۳۵۵	۳۵۴	۳۵۲	۳۴۴	۳۳۳	۳۳۲	۳۷۶	۴۱۲	۴۲۸	۳۷۸	۴ تا ۱
۱۳۹۳	۱۳۵۷	۱۳۶۰	۱۴۳۰	۱۵۲۴	۱۵۷۹	۱۶۷۷	۱۷۰۵	۱۶۸۹	۱۷۳۱	۵ تا ۹
۱۸۷۳	۲۰۳۰	۲۱۱۶	۲۱۱۷	۲۱۱۳	۲۱۲۹	۲۰۴۰	۱۹۸۵	۱۹۳۰	۱۸۵۲	۱۰ تا ۱۴
۲۱۲۹	۲۰۴۰	۱۹۸۵	۱۹۲۷	۱۸۴۸	۱۷۹۹	۱۷۳۱	۱۶۶۰	۱۶۰۷	۱۵۴۰	۱۵ تا ۱۹
۱۷۹۰	۱۷۲۳	۱۶۵۴	۱۶۰۲	۱۵۳۵	۱۵۱۹	۱۴۶۱	۱۴۴۰	۱۴۹۱	۱۵۳۴	۲۰ تا ۲۴
۱۵۱۵	۱۴۵۸	۱۴۳۶	۱۴۸۵	۱۵۲۸	۱۵۱۹	۱۶۳۲	۱۶۹۷	۱۷۵۶	۱۸۴۲	۲۵ تا ۲۹
۱۵۱۵	۱۶۲۷	۱۶۹۲	۱۷۵۱	۱۸۳۷	۱۸۹۲	۱۸۹۷	۱۹۴۹	۱۸۹۴	۱۸۱۷	۳۰ تا ۳۴
۱۸۸۷	۱۸۹۲	۱۹۴۴	۱۸۸۹	۱۸۱۲	۱۸۰۶	۱۷۶۰	۱۶۵۵	۱۵۷۴	۱۴۹۱	۳۵ تا ۳۹
۱۸۰۴	۱۷۵۷	۱۶۵۰	۱۵۶۸	۱۴۸۵	۱۳۹۲	۱۳۴۹	۱۲۷۰	۱۲۴۳	۱۲۴۶	۴۰ تا ۴۴
۱۳۹۱	۱۳۴۶	۱۲۶۶	۱۲۳۹	۱۲۴۱	۱۲۴۲	۱۱۷۵	۱۱۳۲	۱۰۹۴	۱۰۳۰	۴۵ تا ۴۹
۱۲۳۲	۱۱۶۵	۱۱۲۲	۱۰۸۴	۱۰۲۰	۹۷۶	۹۵۰	۹۳۴	۸۶۸	۸۱۸	۵۰ تا ۵۴
۹۷۰	۹۴۳	۹۲۷	۸۶۰	۸۰۹	۶۸۵	۶۰۷	۵۶۸	۵۸۹	۵۶۰	۵۵ تا ۵۹
۶۷۶	۵۹۸	۵۵۹	۵۷۹	۵۴۸	۵۷۳	۵۹۹	۶۲۷	۵۹۴	۶۳۱	۶۰ تا ۶۴
۵۵۶	۵۸۰	۶۰۷	۵۷۴	۶۰۹	۵۹۸	۶۰۰	۵۳۲	۵۰۰	۴۶۵	۶۵ تا ۶۹
۵۶۷	۵۶۸	۵۰۳	۴۷۳	۴۴۱	۴۱۳	۳۶۸	۳۷۹	۳۴۴	۳۲۳	۷۰ تا ۷۴
۳۸۴	۳۳۹	۳۴۹	۳۱۶	۲۹۹	۳۰۰	۲۹۳	۲۵۸	۲۴۰	۲۰۶	۷۵ و بیشتر
۶۷۴	۶۵۵	۶۳۲	۶۳۷	۶۲۸	۶۰۶	۵۸۸	۵۸۹	۶۱۱	۶۳۲	کل
۲۰۷۱۱	۲۰۴۳۲	۲۰۱۵۴	۱۹۸۷۵	۱۹۶۱۰	۱۹۳۶۰	۱۹۱۰۳	۱۸۷۹۲	۱۸۴۵۲	۱۸۰۹۶	

جدول ۱۰-۱: جمعیت زنان مناطق روستایی شهرستان کوهرنگ طی سال‌های ۱۳۹۵ تا ۱۴۰۴

سال										گروه سنی (سال)
۱۴۰۴	۱۴۰۳	۱۴۰۲	۱۴۰۱	۱۴۰۰	۱۳۹۹	۱۳۹۸	۱۳۹۷	۱۳۹۶	۱۳۹۵	
۳۴۱	۳۴۰	۳۳۸	۳۳۰	۳۲۰	۳۲۹	۳۵۳	۳۸۹	۴۱۶	۳۷۹	زیر یکسال
۱۳۲۶	۱۳۱۹	۱۳۱۱	۱۳۷۸	۱۴۵۵	۱۵۱۳	۱۵۴۹	۱۵۸۵	۱۵۶۷	۱۵۶۷	۴ تا ۱
۱۸۱۱	۱۸۷۰	۱۹۶۳	۱۹۶۹	۱۹۵۱	۱۹۷۶	۱۹۲۴	۱۸۹۸	۱۷۹۱	۱۷۹۰	۵ تا ۹
۱۹۷۶	۱۹۲۴	۱۹۰۱	۱۷۹۰	۱۷۸۵	۱۷۰۵	۱۶۷۲	۱۵۷۴	۱۵۴۵	۱۴۶۰	۱۰ تا ۱۴
۱۷۰۶	۱۶۷۱	۱۵۷۲	۱۵۴۲	۱۴۵۷	۱۴۳۵	۱۴۱۸	۱۴۲۰	۱۴۷۹	۱۵۲۰	۱۵ تا ۱۹
۱۴۲۹	۱۴۱۲	۱۴۱۵	۱۴۷۵	۱۵۱۶	۱۵۱۳	۱۵۵۳	۱۵۷۱	۱۶۱۷	۱۶۶۴	۲۰ تا ۲۴
۱۵۰۹	۱۵۵۰	۱۵۶۹	۱۶۱۴	۱۶۶۰	۱۷۱۹	۱۷۵۹	۱۸۰۸	۱۷۶۲	۱۶۸۸	۲۵ تا ۲۹
۱۷۱۷	۱۷۵۸	۱۸۰۷	۱۷۶۱	۱۶۸۶	۱۶۱۵	۱۵۳۰	۱۴۳۴	۱۳۹۸	۱۳۵۲	۳۰ تا ۳۴
۱۶۱۴	۱۵۲۹	۱۴۳۳	۱۳۹۷	۱۳۵۰	۱۳۱۰	۱۲۹۳	۱۲۹۸	۱۲۴۴	۱۱۹۰	۳۵ تا ۳۹
۱۳۰۸	۱۲۹۱	۱۲۹۶	۱۲۴۲	۱۱۸۷	۱۱۶۶	۱۱۱۷	۱۰۷۴	۱۰۴۶	۱۰۳۷	۴۰ تا ۴۴
۱۱۵۹	۱۱۱۰	۱۰۶۸	۱۰۴۱	۱۰۳۲	۹۸۷	۹۴۱	۸۸۷	۸۵۱	۸۰۹	۴۵ تا ۴۹
۹۸۰	۹۳۵	۸۸۱	۸۴۴	۸۰۲	۷۶۲	۷۰۹	۶۸۵	۶۴۱	۶۱۸	۵۰ تا ۵۴
۷۵۹	۷۰۵	۶۷۹	۶۳۴	۶۱۰	۶۲۳	۶۳۴	۶۱۲	۵۹۶	۵۹۲	۵۵ تا ۵۹
۶۱۴	۶۲۳	۶۰۰	۵۸۴	۵۸۰	۵۲۴	۵۱۷	۴۷۴	۴۷۲	۴۵۳	۶۰ تا ۶۴
۵۱۵	۵۰۶	۴۶۳	۴۶۱	۴۴۲	۴۶۷	۴۳۲	۴۰۸	۳۹۲	۳۸۳	۶۵ تا ۶۹
۴۴۹	۴۱۴	۳۹۰	۳۷۲	۳۶۱	۳۲۲	۳۱۲	۲۹۶	۲۵۷	۲۰۸	۷۰ تا ۷۴
۵۳۵	۵۰۶	۴۹۱	۴۵۶	۴۲۲	۳۹۳	۳۷۷	۳۷۴	۳۷۱	۳۷۷	۷۵ و بیشتر
۱۹۷۴۸	۱۹۴۶۳	۱۹۱۷۷	۱۸۱۹۰	۱۸۶۱۶	۱۸۳۵۹	۱۸۰۹۰	۱۷۷۸۷	۱۷۴۴۵	۱۷۰۸۷	کل

شکل ۱۰-۱: روند تغییرات جمعیت مردان و زنان مناطق روستایی را در سال‌های مورد بررسی نشان می‌دهد.

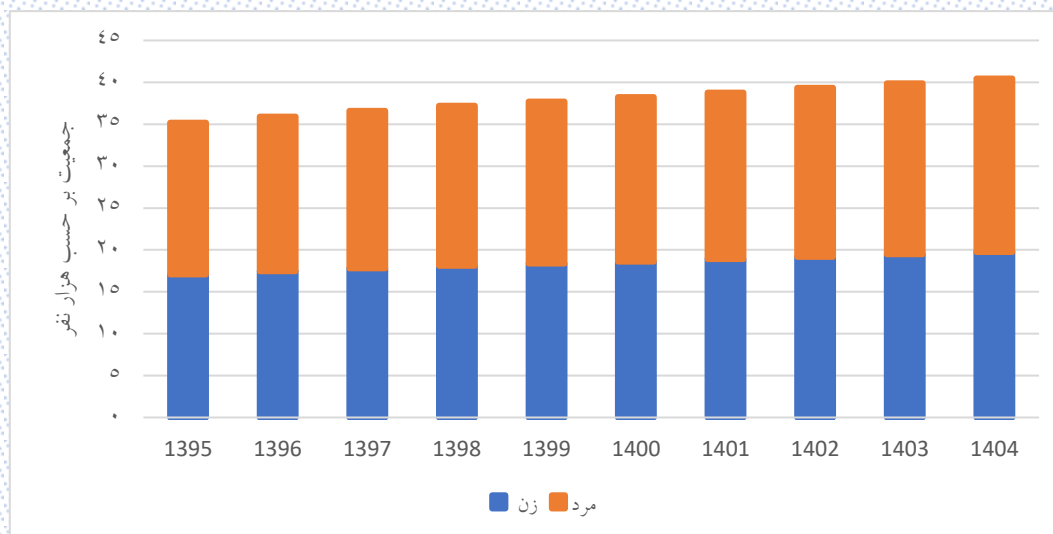

شکل ۱۰-۱: روند تغییرات جمعیت مردان و زنان مناطق روستایی شهرستان کوهرنگ طی سال‌های ۱۳۹۵ تا ۱۴۰۴

شکل ۱۰-۱۱ و شکل ۱۰-۱۲ هرم سنی جمعیت مناطق روستایی را در دو سال ۱۳۹۵ و ۱۴۰۴ نشان می‌دهند (در نمودارهای زیر خطوط عمودی بر حسب ۵۰۰ نفر رسم شده است).

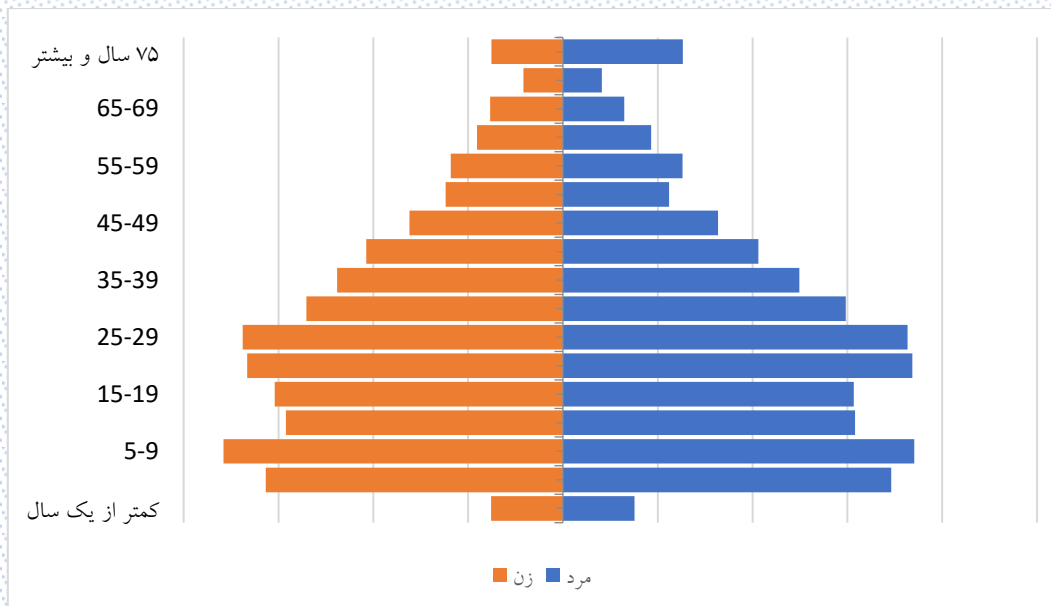

شکل ۱۰-۱۱: هرم سنی جمعیت مناطق روستایی شهرستان کوهرنگ سال ۱۳۹۵

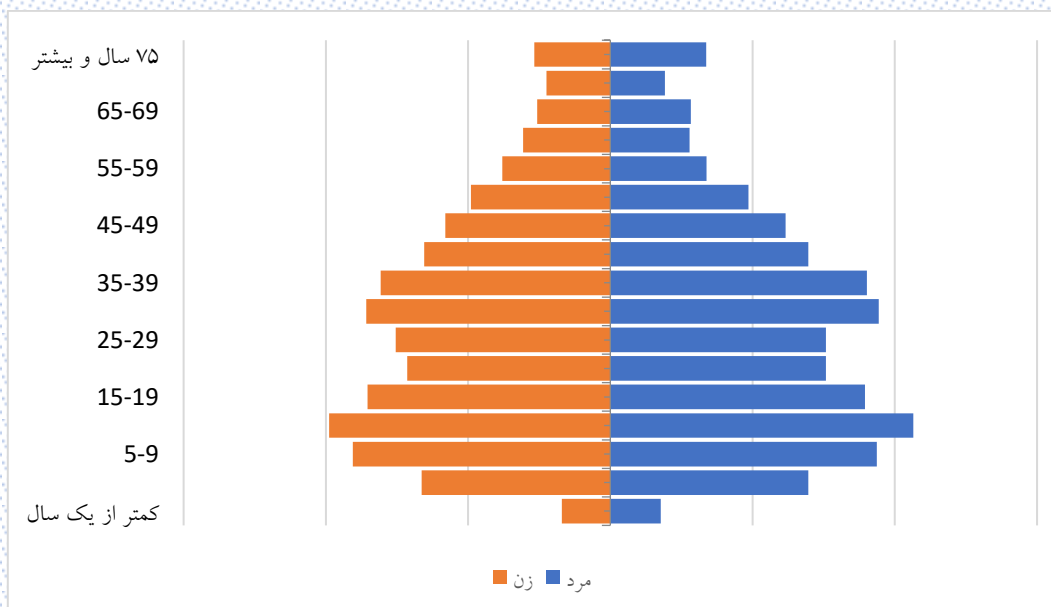

شکل ۱۰-۱۲: هرم سنی جمعیت مناطق روستایی شهرستان کوهرنگ طی سال ۱۴۰۴

## ۲-۱۰- نرخ رشد جمعیت شهرستان کوهرنگ

نرخ رشد جمعیت نسبت به سال ۱۳۹۵ در جدول ۱۱-۱۰ آورده شده است.

جدول ۱۱-۱۰: نرخ رشد جمعیت شهرستان کوهرنگ در سال‌های ۱۳۹۶ تا ۱۴۰۰

۱۴۰۴	۱۴۰۳	۱۴۰۲	۱۴۰۱	۱۴۰۰	۱۳۹۹	۱۳۹۸	۱۳۹۷	۱۳۹۶	
۰/۰۱۶۰۳	۰/۰۱۶۲۴	۰/۰۱۶۴۸	۰/۰۱۶۷۴	۰/۰۱۷۱۵	۰/۰۱۷۸۳	۰/۰۱۸۷۸	۰/۰۱۹۶۶	۰/۰۲۰۲۷	شهرستان کوهرنگ
۰/۰۱۸۳۸	۰/۰۱۸۷۱	۰/۰۱۹۰۸	۰/۰۱۹۵۱	۰/۰۱۹۷	۰/۰۱۹۵۱	۰/۰۱۹۲۹	۰/۰۱۹۷۷	۰/۰۲۰۱۴	مناطق شهری
۰/۰۱۵۶۵	۰/۰۱۵۸۴	۰/۰۱۶۰۵	۰/۰۱۶۲۹	۰/۰۱۶۷۳	۰/۰۱۷۵۵	۰/۰۱۸۶۹	۰/۰۱۹۶۵	۰/۰۲۰۲۹	مناطق روستایی

شکل ۱۳-۱۰ روند تغییرات نرخ رشد جمعیت را نشان می‌دهد.

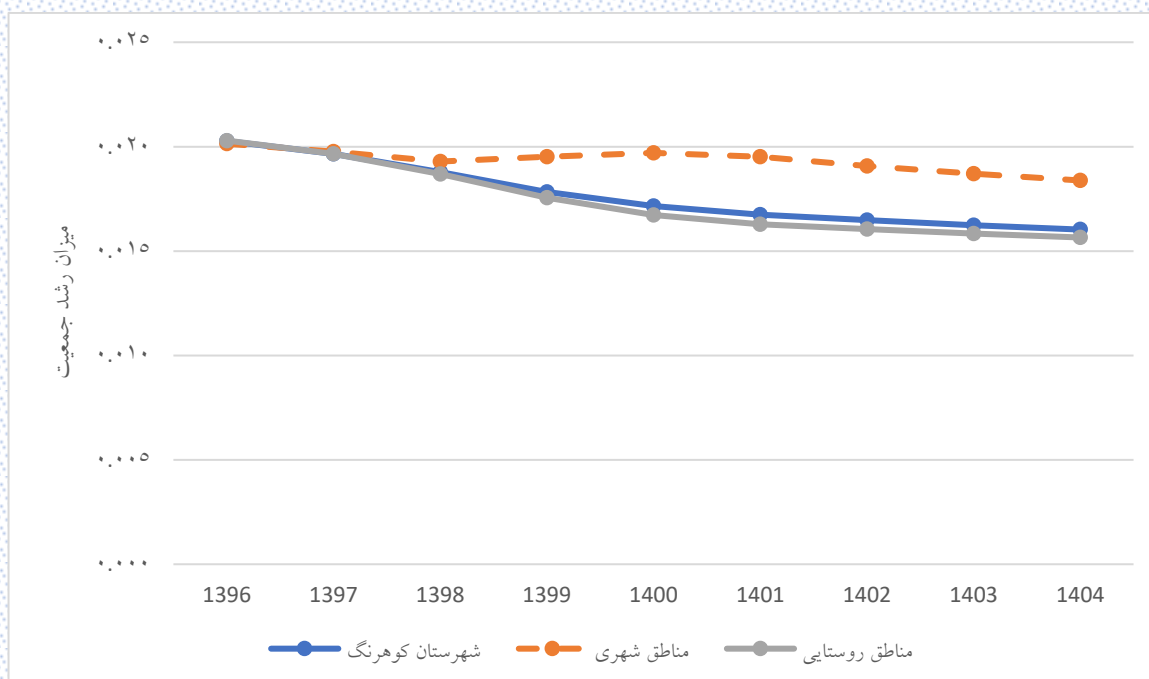

شکل ۱۳-۱۰: روند تغییر نرخ رشد جمعیت شهرستان کوهرنگ در سال‌های ۱۳۹۶ تا ۱۴۰۴

مطابق شکل ۱۳-۱۰ نرخ رشد جمعیت در شهرستان کوهرنگ سیر نزولی داشته است.

### ۳-۱۰- روند تغییر درصد اختصاصی سنی جمعیت شهرستان کوهرنگ

یکی از آمارهای مفیدی که می‌تواند توزیع جمعیت را نشان دهد، شاخص درصد جمعیت اختصاصی سنی است. این شاخص برای شهرستان کوهرنگ در جدول ۱۰-۱۲ آورده شده است.

جدول ۱۰-۱۲: درصد اختصاصی سنی جمعیت شهرستان کوهرنگ

سال										گروه سنی (سال)
۱۴۰۴	۱۴۰۳	۱۴۰۲	۱۴۰۱	۱۴۰۰	۱۳۹۹	۱۳۹۸	۱۳۹۷	۱۳۹۶	۱۳۹۵	
۱/۷۵	۱/۷۸	۱/۸	۱/۸۱	۱/۸	۱/۸۳	۱/۹۸	۲/۱۹	۲/۳۲	۲/۲۴	زیر یکسال
۶/۹۱	۶/۹۵	۷/۰۴	۷/۴۱	۷/۸۷	۸/۲۸	۸/۷۶	۹/۰۶	۹/۲۳	۹/۴۷	۴ تا ۱
۹/۲۷	۹/۸۶	۱۰/۴	۱۰/۶۴	۱۰/۷۶	۱۱	۱۰/۷۳	۱۰/۶۷	۱۰/۳۳	۱۰/۲۵	۵ تا ۹
۱۰/۲۲	۹/۹۷	۹/۸۹	۹/۵۲	۹/۳۹	۹/۱۱	۹/۰۲	۸/۸۴	۸/۸۹	۸/۸۲	۱۰ تا ۱۴
۸/۴۴	۸/۳۵	۸/۱۶	۸/۱۸	۸/۰۷	۸/۱۷	۸/۱۵	۸/۱۸	۸/۵۴	۸/۷۵	۱۵ تا ۱۹
۷/۵۶	۷/۵۴	۷/۵۵	۷/۸۶	۸/۰۱	۸/۰۵	۸/۵۳	۸/۹	۹/۴	۱۰/۰۵	۲۰ تا ۲۴
۷/۴۷	۷/۹۱	۸/۲۴	۸/۶۵	۹/۲	۹/۶۴	۹/۹۲	۱۰/۴۳	۱۰/۳۲	۱۰/۰۹	۲۵ تا ۲۹
۸/۹۴	۹/۲	۹/۶۵	۹/۵۱	۹/۲۵	۹/۱۷	۸/۹۶	۸/۵۳	۸/۳۹	۸/۱۷	۳۰ تا ۳۴
۸/۵۱	۸/۳۱	۷/۸۹	۷/۷۲	۷/۴۸	۷/۲۶	۷/۱۹	۷/۰۳	۶/۹۲	۶/۹	۳۵ تا ۳۹
۶/۷۴	۶/۶۶	۶/۵۱	۶/۳۸	۶/۳۲	۶/۳	۶/۰۳	۵/۹۱	۵/۸۲	۵/۷۳	۴۰ تا ۴۴
۵/۸۲	۵/۵۶	۵/۴۴	۵/۳۳	۵/۲۲	۵/۱	۴/۹۹	۴/۸۶	۴/۶۷	۴/۵۳	۴۵ تا ۴۹
۴/۷	۴/۶	۴/۴۷	۴/۲۷	۴/۱۲	۳/۷۴	۳/۴۵	۳/۳۶	۳/۳۶	۳/۲۷	۵۰ تا ۵۴
۳/۴۵	۳/۱۸	۳/۰۷	۳/۰۵	۲/۹۵	۳/۰۸	۳/۲۲	۳/۳۲	۳/۲۴	۳/۳۹	۵۵ تا ۵۹
۲/۷۹	۲/۹۱	۲/۹۹	۲/۹۱	۳/۰۳	۲/۹۳	۲/۹۷	۲/۷۱	۲/۶۷	۲/۵۶	۶۰ تا ۶۴
۲/۶۲	۲/۶۵	۲/۴۱	۲/۳۶	۲/۲۵	۲/۲۵	۲/۰۷	۲/۰۷	۱/۹۷	۱/۹۲	۶۵ تا ۶۹
۱/۹۸	۱/۸۱	۱/۸	۱/۷	۱/۶۵	۱/۵۷	۱/۵۶	۱/۴۵	۱/۳۳	۱/۱۵	۷۰ تا ۷۴
۲/۸۳	۲/۷۶	۲/۷	۲/۶۷	۲/۶۲	۲/۵۳	۲/۴۷	۲/۵	۲/۶	۲/۷۲	۷۵ و بیشتر

در شکل ۱۴-۱۰ درصد اختصاصی سنی جمعیت شهرستان کوهرنگ در سه سال ۱۳۹۵، ۱۴۰۰ و ۱۴۰۴ با یکدیگر مقایسه شده است.

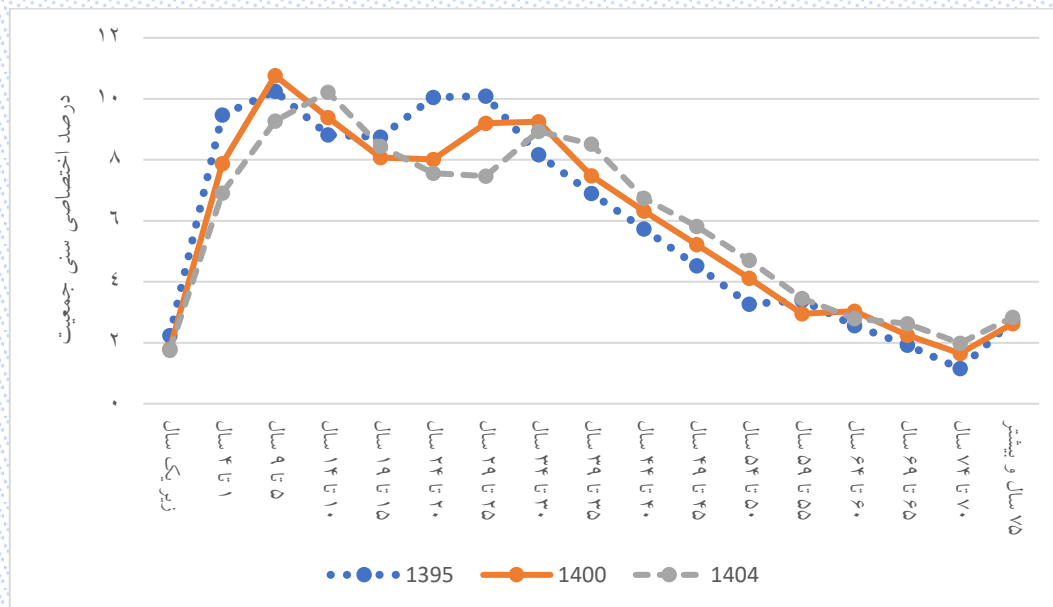

شکل ۱۴-۱۰: روند تغییرات درصد اختصاصی سنی جمعیت شهرستان کوهرنگ

شکل ۱۴-۱۰ به وضوح پیشروی جمعیت شهرستان کوهرنگ به سمت میان سالی را نشان می دهد.



### ۱۰-۳-۱- درصد اختصاصی سنی جمعیت شهرستان کوهرنگ به تفکیک جنسیت

درصد اختصاصی سنی جمعیت مردان و زنان شهرستان کوهرنگ به ترتیب در جدول ۱۰-۱۳ و جدول ۱۰-۱۴ آورده شده است.

جدول ۱۰-۱۳: درصد اختصاصی سنی جمعیت مردان شهرستان کوهرنگ

سال										گروه سنی (سال)
۱۴۰۴	۱۴۰۳	۱۴۰۲	۱۴۰۱	۱۴۰۰	۱۳۹۹	۱۳۹۸	۱۳۹۷	۱۳۹۶	۱۳۹۵	زیر یکسال
۱/۷۴	۱/۷۶	۱/۷۸	۱/۷۹	۱/۷۸	۱/۸۴	۱/۹۸	۲/۱۷	۲/۲۸	۲/۱۶	۴ تا ۱
۶/۸۶	۶/۹۱	۷/۰۴	۷/۳۸	۷/۸۶	۸/۱۷	۸/۷۸	۹/۰۸	۹/۲۵	۹/۵۹	۵ تا ۹
۹/۲۲	۹/۹۴	۱۰/۴۳	۱۰/۶۷	۱۰/۸۲	۱۱/۰۴	۱۰/۶۷	۱۰/۵۳	۱۰/۳۴	۱۰/۰۹	۱۰ تا ۱۴
۱۰/۲۹	۹/۹۴	۹/۷۷	۹/۵۵	۹/۲۸	۹/۰۸	۸/۹۴	۸/۸۸	۸/۹۱	۸/۹۱	۱۵ تا ۱۹
۸/۴۱	۸/۲۸	۸/۲۲	۸/۲۲	۸/۱۷	۸/۳۲	۸/۳۲	۸/۲۷	۸/۵۷	۸/۷۳	۲۰ تا ۲۴
۷/۷۲	۷/۷۲	۷/۶۵	۷/۹	۸/۰۱	۷/۹۶	۸/۴۸	۸/۹۳	۹/۴۱	۱۰/۱	۲۵ تا ۲۹
۷/۴	۷/۸۸	۸/۲۷	۸/۶۹	۹/۲۷	۹/۷۱	۹/۸۷	۱۰/۳۴	۱۰/۳	۱۰/۱۲	۳۰ تا ۳۴
۸/۷۱	۸/۶۹	۸/۳	۷/۹۸	۷/۶۸	۷/۳۳	۷/۱۷	۶/۸۱	۶/۷۷	۶/۸۹	۳۵ تا ۳۹
۶/۸۳	۶/۶۷	۶/۳۱	۶/۲۵	۶/۳۳	۶/۳۵	۶/۰۳	۵/۹۵	۵/۸۴	۵/۶	۴۰ تا ۴۴
۵/۸۸	۵/۵۸	۵/۴۸	۵/۳۶	۵/۱۱	۵	۴/۹۲	۴/۸۴	۴/۵۵	۴/۳۹	۴۵ تا ۴۹
۴/۶۴	۴/۵۶	۴/۴۶	۴/۱۸	۴	۳/۴۱	۳/۰۸	۲/۹۸	۳/۱۳	۲/۹۸	۵۰ تا ۵۴
۳/۱۴	۲/۸۳	۲/۷۲	۲/۸۴	۲/۶۹	۲/۸۸	۳/۰۶	۳/۲۶	۳/۱۳	۳/۳۹	۵۵ تا ۵۹
۲/۶۱	۲/۷۶	۲/۹۴	۲/۸	۳/۰۲	۳/۰۲	۳/۰۹	۲/۷۸	۲/۶۸	۲/۵۳	۶۰ تا ۶۴
۲/۶۶	۲/۷۱	۲/۴۴	۲/۳۴	۲/۲۱	۲/۰۷	۱/۸۵	۱/۹۳	۱/۷۹	۱/۷۲	۶۵ تا ۶۹
۱/۷۹	۱/۵۸	۱/۶۵	۱/۵۲	۱/۴۶	۱/۴۸	۱/۵	۱/۳۴	۱/۲۷	۱/۱۲	۷۰ تا ۷۴
۳/۰۸	۳/۰۴	۲/۹۶	۳/۰۱	۳/۰۳	۲/۹۷	۲/۹۲	۲/۹۶	۳/۱۲	۳/۳	۷۵ و بیشتر

جدول ۱۴-۱۰: درصد اختصاصی سنی جمعیت زنان شهرستان کوهرنگ

سال										گروه سنی (سال)
۱۴۰۴	۱۴۰۳	۱۴۰۲	۱۴۰۱	۱۴۰۰	۱۳۹۹	۱۳۹۸	۱۳۹۷	۱۳۹۶	۱۳۹۵	
۱/۷۷	۱/۷۹	۱/۸۱	۱/۸۲	۱/۸۲	۱/۸۱	۱/۹۹	۲/۲۱	۲/۳۷	۲/۳۲	زیر یکسال
۶/۹۶	۶/۹۹	۷/۰۳	۷/۴۴	۷/۸۸	۸/۳۹	۸/۷۳	۹/۰۴	۹/۲۲	۹/۳۴	۴ تا ۱
۹/۳۲	۹/۷۹	۱۰/۳۷	۱۰/۶۱	۱۰/۶۹	۱۰/۹۴	۱۰/۸	۱۰/۸۱	۱۰/۳۲	۱۰/۴۲	۵ تا ۹
۱۰/۱۵	۱۰/۰۱	۱۰/۰۲	۹/۵	۹/۵۲	۹/۱۵	۹/۱۱	۸/۷۸	۸/۸۷	۸/۷۲	۱۰ تا ۱۴
۸/۴۸	۸/۴۳	۸/۱۱	۸/۱۵	۷/۹۷	۸	۷/۹۶	۸/۰۸	۸/۵۱	۸/۷۷	۱۵ تا ۱۹
۷/۳۹	۷/۳۵	۷/۴۴	۷/۸۱	۸/۰۱	۸/۱۵	۸/۵۹	۸/۸۷	۹/۳۸	۹/۹۹	۲۰ تا ۲۴
۷/۵۴	۷/۹۵	۸/۲	۸/۶۲	۹/۱۳	۹/۵۶	۹/۹۸	۱۰/۵۲	۱۰/۳۴	۱۰/۰۶	۲۵ تا ۲۹
۸/۸۵	۹/۲۵	۹/۷۲	۹/۵۲	۹/۲۱	۸/۹۵	۸/۵۴	۸/۰۶	۸/۱	۷/۹۶	۳۰ تا ۳۴
۸/۳	۷/۹۱	۷/۴۵	۷/۴۵	۷/۲۸	۷/۱۹	۷/۲	۷/۲۷	۷/۰۸	۶/۹	۳۵ تا ۳۹
۶/۶۴	۶/۶۵	۶/۷۱	۶/۵۱	۶/۳	۶/۲۵	۶/۰۲	۵/۸۸	۵/۷۹	۵/۸۷	۴۰ تا ۴۴
۵/۷۵	۵/۵۳	۵/۴	۵/۳	۵/۳۴	۵/۲۲	۵/۰۶	۴/۸۹	۴/۸	۴/۶۸	۴۵ تا ۴۹
۴/۷۷	۴/۶۴	۴/۴۷	۴/۳۸	۴/۲۴	۴/۰۹	۳/۸۵	۳/۷۶	۳/۶	۳/۵۸	۵۰ تا ۵۴
۳/۷۷	۳/۵۵	۳/۴۵	۳/۲۸	۳/۲۴	۳/۳	۳/۳۹	۳/۳۸	۳/۳۶	۳/۳۹	۵۵ تا ۵۹
۲/۹۹	۳/۰۷	۳/۰۵	۳/۰۲	۳/۰۴	۲/۸۴	۲/۸۵	۲/۶۴	۲/۶۶	۲/۵۸	۶۰ تا ۶۴
۲/۵۸	۲/۵۸	۲/۳۸	۲/۳۸	۲/۳	۲/۴۴	۲/۳۱	۲/۲۱	۲/۱۶	۲/۱۳	۶۵ تا ۶۹
۲/۱۸	۲/۰۵	۱/۹۶	۱/۸۹	۱/۸۴	۱/۶۵	۱/۶۲	۱/۵۶	۱/۳۸	۱/۱۸	۷۰ تا ۷۴
۲/۵۷	۲/۴۶	۲/۴۳	۲/۳۱	۲/۱۹	۲/۰۷	۲	۲/۰۲	۲/۰۵	۲/۱	۷۵ و بیشتر

در شکل ۱۵-۱۰ و شکل ۱۶-۱۰ به ترتیب درصد اختصاصی سنی جمعیت مردان و زنان شهرستان کوهرنگ در سه سال ۱۳۹۵، ۱۴۰۰ و ۱۴۰۴ با یکدیگر مقایسه شده است.

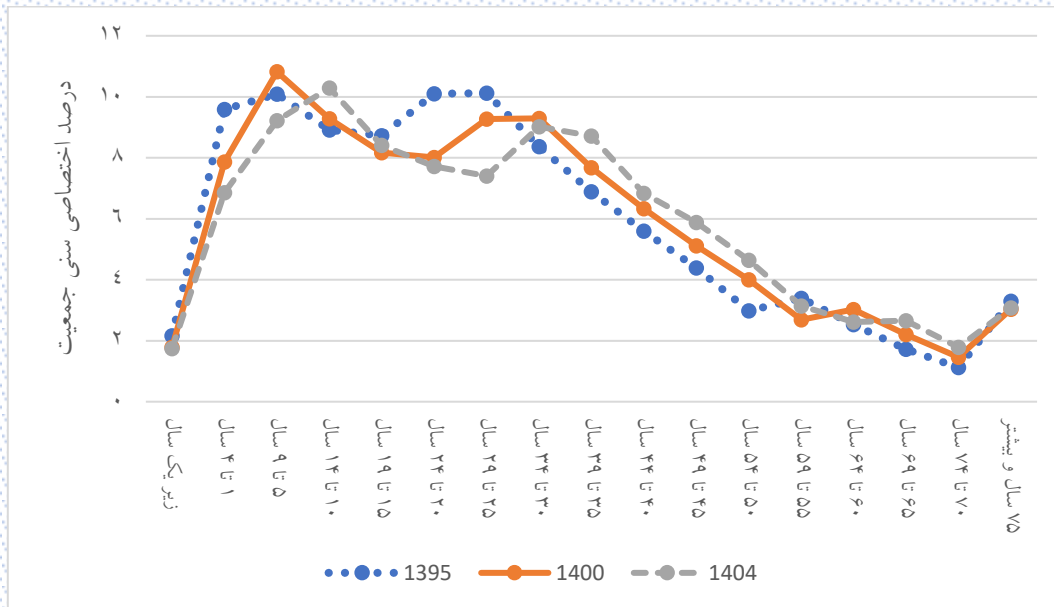

شکل ۱۵-۱۰: روند تغییرات درصد اختصاصی سنی جمعیت مردان در شهرستان کوهرنگ

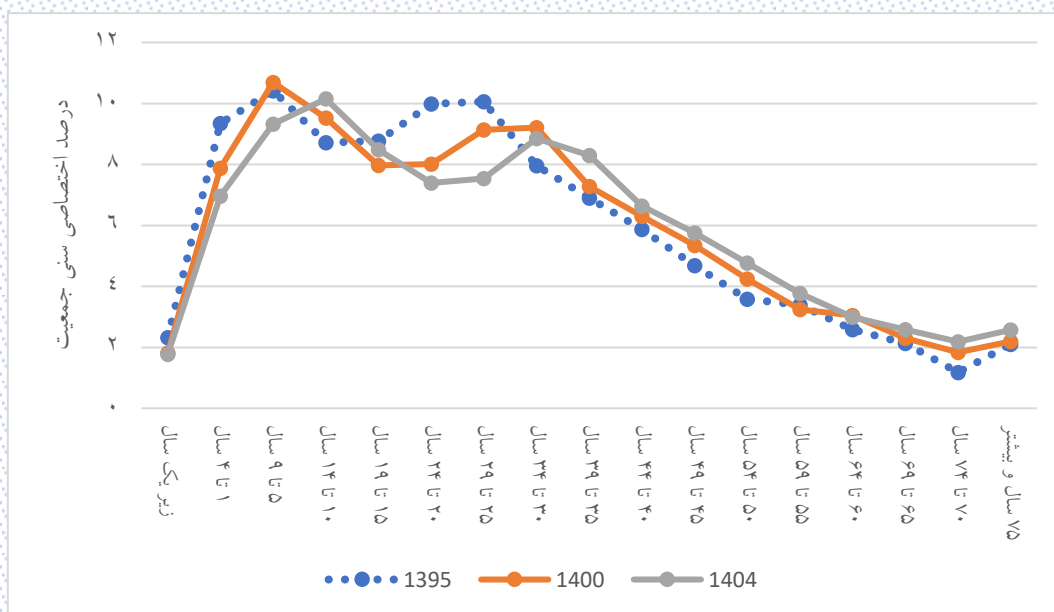

شکل ۱۶-۱۰: روند تغییرات درصد اختصاصی سنی جمعیت زنان در شهرستان کوهرنگ

### ۱۰-۳-۲- درصد اختصاصی سنی جمعیت شهرستان کوهرنگ به تفکیک منطقه سکونت

درصد اختصاصی سنی جمعیت برای مناطق شهری و روستایی شهرستان کوهرنگ به ترتیب در جدول ۱۵-۱۰ و جدول ۱۶-۱۰ آورده شده است.

جدول ۱۵-۱۰: درصد اختصاصی سنی جمعیت مناطق شهری شهرستان کوهرنگ

سال										گروه سنی (سال)
۱۴۰۴	۱۴۰۳	۱۴۰۲	۱۴۰۱	۱۴۰۰	۱۳۹۹	۱۳۹۸	۱۳۹۷	۱۳۹۶	۱۳۹۵	
۱/۹۶	۲/۰۱	۲/۰۶	۲/۲۳	۲/۳۷	۲/۲۹	۲/۱۳	۲/۱۹	۲/۱۶	۲/۷۵	زیر یکسال
۸/۰۴	۸/۴۱	۸/۵۳	۸/۴۲	۸/۳۴	۸/۷۷	۹/۲۶	۹/۴۸	۱۰/۲۵	۱۰/۰۷	۴ تا ۱
۱۰/۲۶	۱۰/۴	۱۰/۵۸	۱۱/۲۶	۱۱/۵۲	۱۱/۶۹	۱۱/۱۹	۱۰/۹۸	۱۰/۰۹	۹/۶۳	۵ تا ۹
۱۰/۶۹	۱۰/۱۸	۹/۹۴	۹/۱۴	۸/۷۲	۸/۰۲	۸/۲۳	۸/۸۱	۹/۵۸	۱۰/۶۱	۱۰ تا ۱۴
۷/۲۴	۷/۴۱	۷/۹۳	۸/۶۲	۹/۵۶	۱۰/۲۳	۱۰/۶۳	۱۰/۳۷	۱۰/۱۸	۹/۱۸	۱۵ تا ۱۹
۹/۲۹	۹/۶۲	۹/۳۷	۹/۱۸	۸/۲۹	۸/۱۴	۸/۳۳	۸/۶۹	۹/۳۹	۱۰/۵۶	۲۰ تا ۲۴
۷/۴۳	۷/۵۹	۷/۹	۸/۵	۹/۵۳	۱۰/۰۲	۱۰/۴۸	۱۱/۳۸	۱۱/۱۴	۱۰/۸۹	۲۵ تا ۲۹
۹/۱۴	۹/۵۳	۱۰/۳۲	۱۰/۰۹	۹/۸۶	۹/۷۷	۹/۶۶	۹/۰۴	۹/۰۵	۸/۷۲	۳۰ تا ۳۴
۸/۸۹	۸/۷۶	۸/۱۹	۸/۱۹	۷/۸۹	۷/۸۸	۷/۷۱	۷/۱۲	۶/۸۸	۶/۷۲	۳۵ تا ۳۹
۷/۱۳	۶/۹۷	۶/۴۶	۶/۲۴	۶/۱	۵/۸	۵/۱۹	۵/۱۹	۴/۹۳	۴/۸۳	۴۰ تا ۴۴
۵/۲۵	۴/۶۸	۴/۶۸	۴/۴۴	۴/۳۵	۴/۴۹	۴/۴۱	۴/۱۴	۳/۹۶	۳/۹۴	۴۵ تا ۴۹
۴	۳/۹۴	۳/۷	۳/۵۴	۳/۵۳	۳/۱۴	۲/۹۳	۲/۹۵	۲/۹۴	۲/۷۸	۵۰ تا ۵۴
۲/۸۴	۲/۶۴	۲/۶۲	۲/۶	۲/۴۹	۲/۵۳	۲/۶۳	۲/۹	۲/۷۸	۲/۸۷	۵۵ تا ۵۹
۲/۲	۲/۲۸	۲/۵۳	۲/۴۵	۲/۵۴	۲/۶۶	۲/۷۹	۲/۴۹	۲/۴۴	۲/۲۲	۶۰ تا ۶۴
۲/۳	۲/۴	۲/۱۳	۲/۰۷	۱/۹۱	۱/۷۲	۱/۵۷	۱/۵۵	۱/۴۹	۱/۴	۶۵ تا ۶۹
۱/۴۷	۱/۳۳	۱/۳	۱/۲۵	۱/۱۶	۱/۰۵	۱/۱۲	۱/۰۳	۰/۹۶	۰/۹۸	۷۰ تا ۷۴
۱/۸۷	۱/۸۶	۱/۷۵	۱/۷۸	۱/۸۴	۱/۸۲	۱/۷۲	۱/۷	۱/۷۹	۱/۸۴	۷۵ و بیشتر

جدول ۱۶-۱۰: درصد اختصاصی سنی جمعیت مناطق روستایی شهرستان کوهرنگ

سال										گروه سنی
۱۴۰۴	۱۴۰۳	۱۴۰۲	۱۴۰۱	۱۴۰۰	۱۳۹۹	۱۳۹۸	۱۳۹۷	۱۳۹۶	۱۳۹۵	(سال)
۱/۷۲	۱/۷۴	۱/۷۵	۱/۷۴	۱/۷۱	۱/۷۵	۱/۹۶	۲/۱۹	۲/۳۵	۲/۱۵	زیر یکسال
۶/۷۲	۶/۷۱	۶/۷۹	۷/۲۴	۷/۷۹	۸/۲	۸/۶۷	۸/۹۹	۹/۰۷	۹/۳۷	۴ تا ۱
۹/۱۱	۹/۷۸	۱۰/۳۷	۱۰/۵۴	۱۰/۶۳	۱۰/۸۸	۱۰/۶۶	۱۰/۶۲	۱۰/۳۷	۱۰/۳۵	۹ تا ۵
۱۰/۱۵	۹/۹۴	۹/۸۸	۹/۵۹	۹/۵	۹/۲۹	۹/۱۵	۸/۸۴	۸/۷۸	۸/۵۳	۱۴ تا ۱۰
۸/۶۴	۸/۵۱	۸/۲	۸/۱۱	۷/۸۳	۷/۸۳	۷/۷۴	۷/۸۲	۸/۲۷	۸/۶۸	۱۹ تا ۱۵
۷/۲۸	۷/۱۹	۷/۲۵	۷/۶۴	۷/۹۶	۸/۰۴	۸/۵۶	۸/۹۳	۹/۴	۹/۹۷	۲۴ تا ۲۰
۷/۴۷	۷/۹۶	۸/۲۹	۸/۶۸	۹/۱۵	۹/۵۷	۹/۸۳	۱۰/۲۷	۱۰/۱۸	۹/۹۶	۲۹ تا ۲۵
۸/۹۱	۹/۱۵	۹/۵۴	۹/۴۲	۹/۱۵	۹/۰۷	۸/۸۵	۸/۴۴	۸/۲۸	۸/۰۸	۳۴ تا ۳۰
۸/۴۵	۸/۲۴	۷/۸۴	۷/۶۵	۷/۴۲	۷/۱۶	۷/۱	۷/۰۲	۶/۹۳	۶/۹۲	۳۹ تا ۳۵
۶/۶۷	۶/۶۱	۶/۵۱	۶/۴	۶/۳۵	۶/۳۸	۶/۱۶	۶/۰۳	۵/۹۶	۵/۸۷	۴۴ تا ۴۰
۵/۹۱	۵/۷	۵/۵۷	۵/۴۸	۵/۳۷	۵/۲	۵/۰۸	۴/۹۸	۴/۷۹	۴/۶۲	۴۹ تا ۴۵
۴/۸۲	۴/۷۱	۴/۶	۴/۴	۴/۲۱	۳/۸۴	۳/۵۴	۳/۴۳	۳/۴۳	۳/۳۵	۵۴ تا ۵۰
۳/۵۵	۳/۲۷	۳/۱۵	۳/۱۳	۳/۰۳	۳/۱۷	۳/۳۲	۳/۳۹	۳/۳۲	۳/۴۸	۵۹ تا ۵۵
۲/۸۹	۳/۰۲	۳/۰۷	۲/۹۹	۳/۱۱	۲/۹۷	۳	۲/۷۵	۲/۷۱	۲/۶۱	۶۴ تا ۶۰
۲/۶۷	۲/۶۹	۲/۴۶	۲/۴۱	۲/۳۱	۲/۳۳	۲/۱۵	۲/۱۵	۲/۰۵	۲/۰۱	۶۹ تا ۶۵
۲/۰۶	۱/۸۹	۱/۸۸	۱/۷۷	۱/۷۳	۱/۶۵	۱/۶۳	۱/۵۱	۱/۳۸	۱/۱۸	۷۴ تا ۷۰
۲/۹۹	۲/۹۱	۲/۸۶	۲/۸۲	۲/۷۵	۲/۶۵	۲/۵۹	۲/۶۳	۲/۷۴	۲/۸۷	۷۵ و بیشتر

در شکل ۱۷-۱۰ و شکل ۱۸-۱۰ به ترتیب درصد اختصاصی سنی جمعیت مناطق شهری و روستایی شهرستان کوهرنگ در سه سال ۱۳۹۵، ۱۴۰۰ و ۱۴۰۴ با یکدیگر مقایسه شده است.

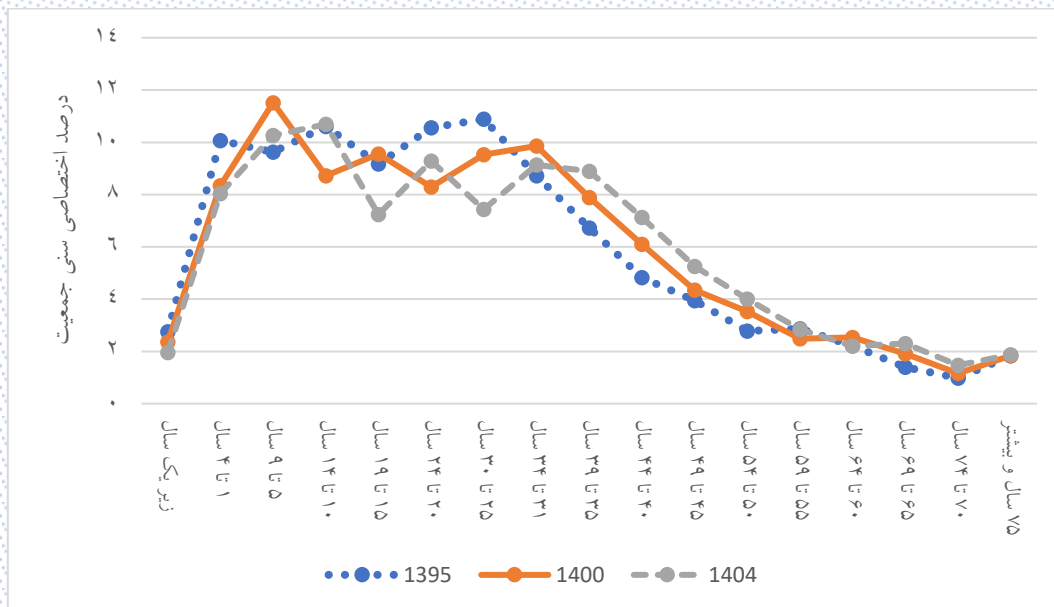

شکل ۱۷-۱۰: روند تغییرات درصد اختصاصی سنی جمعیت مناطق شهری در شهرستان کوهرنگ

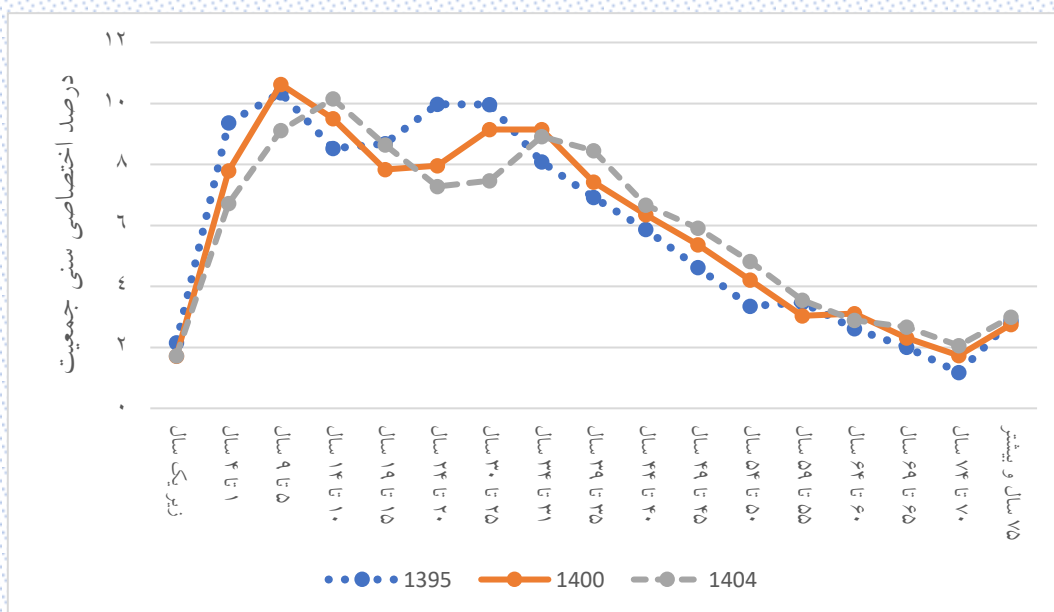

شکل ۱۸-۱۰: روند تغییرات درصد اختصاصی سنی جمعیت مناطق روستایی در شهرستان کوهرنگ

### ۱۰-۳-۳- درصد اختصاصی سنی جمعیت مناطق شهری شهرستان کوهرنگ به تفکیک جنسیت

درصد اختصاصی سنی جمعیت مردان و زنان مناطق شهری شهرستان کوهرنگ به ترتیب در جدول ۱۰-۱۷ و جدول ۱۰-۱۸ آورده شده است.

جدول ۱۷-۱۰: درصد اختصاصی سنی جمعیت مردان مناطق شهری شهرستان کوهرنگ

سال										گروه سنی (سال)
۱۴۰۴	۱۴۰۳	۱۴۰۲	۱۴۰۱	۱۴۰۰	۱۳۹۹	۱۳۹۸	۱۳۹۷	۱۳۹۶	۱۳۹۵	زیر یکسال
۱/۹	۱/۹۵	۱/۹۸	۲/۱۶	۲/۲۹	۲/۶۱	۲/۰۷	۲/۰۱	۲/۰۴	۲/۵۸	۴ تا ۱
۷/۶۴	۸/۵	۸/۷۸	۸/۴۷	۸/۳۸	۸/۲۵	۸/۷۹	۹/۱۳	۹/۸۳	۹/۷۵	۵ تا ۹
۱۰/۲۷	۹/۹۳	۱۰	۱۰/۷۸	۱۱/۰۶	۱۱/۳۲	۱۰/۶۴	۱۰/۳۱	۹/۶	۹/۲۵	۱۰ تا ۱۴
۱۰/۳۵	۹/۶۵	۹/۳	۸/۷۱	۸/۴۱	۷/۷۹	۸/۱۹	۹/۱۹	۱۰/۱۲	۱۱/۲۷	۱۵ تا ۱۹
۷/۰۲	۷/۳۵	۸/۲۸	۹/۱۵	۱۰/۲۱	۱۱/۱۷	۱۲/۳۳	۱۱/۹	۱۱/۴۹	۱۰/۲۴	۲۰ تا ۲۴
۱۰/۱۳	۱۱/۱۴	۱۰/۷۶	۱۰/۳۹	۹/۲۸	۸/۶۵	۸/۱	۸/۳	۸/۷۹	۹/۶۵	۲۵ تا ۲۹
۷/۹۲	۷/۳۸	۷/۵۵	۷/۹۷	۸/۷۱	۹/۳۳	۹/۴۸	۱۰/۱۵	۱۰/۴۸	۱۰/۵۸	۳۰ تا ۳۴
۸/۵۱	۸/۵۸	۹/۱۸	۹/۵۱	۹/۶۱	۹/۶۳	۱۰/۲	۹/۹۲	۹/۴۱	۹/۱۲	۳۵ تا ۳۹
۸/۷۴	۹/۲۲	۸/۹۸	۸/۵۳	۸/۲۹	۸/۱۹	۷/۸۴	۷/۱۲	۶/۹۸	۶/۹۴	۴۰ تا ۴۴
۷/۵	۷/۱۵	۶/۵	۶/۳۷	۶/۳۳	۵/۹۵	۵/۳۳	۵/۴۹	۵/۳۲	۵/۰۶	۴۵ تا ۴۹
۵/۴۶	۴/۸۵	۴/۹۹	۴/۸۳	۴/۵۸	۴/۷۳	۴/۶۱	۴/۰۵	۳/۶۳	۳/۶	۵۰ تا ۵۴
۴/۳۶	۴/۲۲	۳/۶۷	۳/۲۹	۳/۲۵	۲/۶۴	۲/۴۸	۲/۷۱	۲/۷۶	۲/۳۱	۵۵ تا ۵۹
۲/۴	۲/۲۴	۲/۳۹	۲/۴۳	۲/۰۵	۲/۳۹	۲/۵۷	۲/۸۱	۲/۶	۲/۸۴	۶۰ تا ۶۴
۲/۱۸	۲/۳	۲/۵۱	۲/۳۱	۲/۵۳	۲/۵۸	۲/۷۶	۲/۴۹	۲/۵	۲/۲۸	۶۵ تا ۶۹
۲/۲۱	۲/۳۳	۲/۱	۲/۱۳	۱/۹۶	۱/۶۹	۱/۳۸	۱/۴	۱/۳۶	۱/۳۵	۷۰ تا ۷۴
۱/۳۹	۱/۱۲	۱/۱۴	۱/۱	۱/۰۸	۱/۰۷	۱/۲۹	۱/۱۲	۱/۱	۰/۹۹	۷۵ و بیشتر
۲/۰۴	۲/۱	۱/۹	۱/۹	۱/۹۹	۱/۹۹	۱/۹۵	۱/۹۱	۱/۹۸	۲/۱۸	

جدول ۱۸-۱۰: درصد اختصاصی سنی جمعیت زنان مناطق شهری شهرستان کوهرنگ

سال										گروه سنی (سال)
۱۴۰۴	۱۴۰۳	۱۴۰۲	۱۴۰۱	۱۴۰۰	۱۳۹۹	۱۳۹۸	۱۳۹۷	۱۳۹۶	۱۳۹۵	
۲/۰۴	۲/۰۷	۲/۱۴	۲/۳۱	۲/۴۵	۱/۹۲	۲/۲	۲/۳۹	۲/۳	۲/۹۴	زیر یکسال
۸/۴۹	۸/۳۱	۸/۲۶	۸/۳۷	۸/۳	۹/۳۴	۹/۷۹	۹/۸۸	۱۰/۷۱	۱۰/۴۳	۴ تا ۱
۱۰/۲۴	۱۰/۹۲	۱۱/۲۳	۱۱/۷۹	۱۲/۰۳	۱۲/۰۹	۱۱/۸۱	۱۱/۷۳	۱۰/۶۴	۱۰/۰۶	۵ تا ۹
۱۱/۰۶	۱۰/۷۶	۱۰/۶۵	۹/۶۲	۹/۰۷	۸/۲۸	۸/۲۸	۸/۳۸	۸/۹۷	۹/۸۷	۱۰ تا ۱۴
۷/۴۹	۷/۴۸	۷/۵۴	۸/۰۴	۸/۸۳	۹/۱۷	۸/۷۴	۸/۶۶	۸/۷۱	۷/۹۷	۱۵ تا ۱۹
۸/۳۶	۷/۹۳	۷/۸۳	۷/۸۴	۷/۱۹	۷/۵۶	۸/۶	۹/۱۳	۱۰/۰۶	۱۱/۵۸	۲۰ تا ۲۴
۶/۸۹	۷/۸۳	۸/۲۹	۹/۰۹	۱۰/۴۵	۱۰/۷۹	۱۱/۶	۱۲/۷۶	۱۱/۸۸	۱۱/۲۵	۲۵ تا ۲۹
۹/۸۳	۱۰/۵۷	۱۱/۵۹	۱۰/۷۴	۱۰/۱۴	۹/۹۳	۹/۰۵	۸/۰۶	۸/۶۴	۸/۲۷	۳۰ تا ۳۴
۹/۰۵	۸/۲۵	۷/۳۲	۷/۸۱	۷/۴۶	۷/۵۲	۷/۵۵	۷/۱۳	۶/۷۸	۶/۴۸	۳۵ تا ۳۹
۶/۷۳	۶/۷۸	۶/۴۱	۶/۰۹	۵/۸۴	۵/۶۳	۵/۰۳	۴/۸۵	۴/۴۸	۴/۵۸	۴۰ تا ۴۴
۵/۰۱	۴/۴۹	۴/۳۴	۴/۰۲	۴/۱	۴/۲۳	۴/۱۹	۴/۲۴	۴/۳۴	۴/۳۲	۴۵ تا ۴۹
۳/۶	۳/۶۳	۳/۷۲	۳/۸۲	۳/۸۳	۳/۷۱	۳/۴۳	۳/۲۱	۳/۱۳	۳/۳۱	۵۰ تا ۵۴
۳/۳۲	۳/۰۹	۲/۸۸	۲/۸	۲/۹۹	۲/۶۸	۲/۶۹	۲/۹۹	۲/۹۹	۲/۹۱	۵۵ تا ۵۹
۲/۲۲	۲/۲۶	۲/۵۶	۲/۶	۲/۵۵	۲/۷۵	۲/۸۳	۲/۵	۲/۳۷	۲/۱۶	۶۰ تا ۶۴
۲/۴۱	۲/۴۸	۲/۱۷	۲/۰۱	۱/۸۵	۱/۷۵	۱/۷۸	۱/۷۱	۱/۶۴	۱/۴۵	۶۵ تا ۶۹
۱/۵۷	۱/۵۶	۱/۴۹	۱/۴۲	۱/۲۴	۱/۰۳	۰/۹۴	۰/۹۳	۰/۸	۰/۹۷	۷۰ تا ۷۴
۱/۶۹	۱/۵۹	۱/۵۹	۱/۶۵	۱/۶۸	۱/۶۱	۱/۴۷	۱/۴۶	۱/۵۷	۱/۴۵	۷۵ و بیشتر



در شکل ۱۹-۱۰ و شکل ۲۰-۱۰ درصد اختصاصی سنی جمعیت مردان و زنان مناطق شهری شهرستان کوهرنگ در سه سال ۱۳۹۵، ۱۴۰۰ و ۱۴۰۴ با یکدیگر مقایسه شده است.

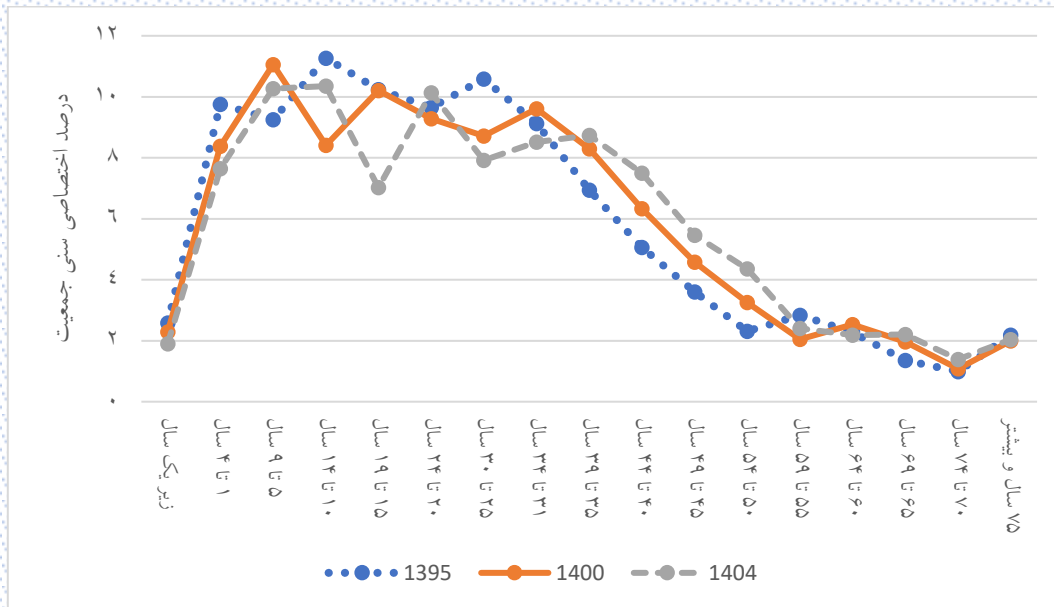

شکل ۱۹-۱۰: روند تغییرات درصد اختصاصی سنی جمعیت مردان در مناطق شهری شهرستان کوهرنگ

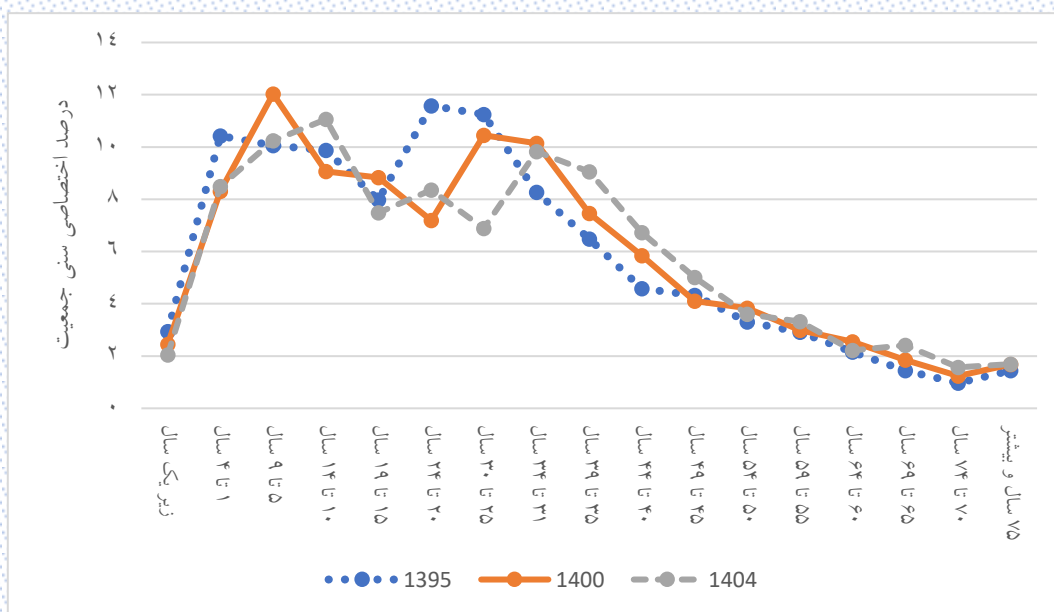

شکل ۲۰-۱۰: روند تغییرات درصد اختصاصی سنی جمعیت زنان در مناطق شهری شهرستان کوهرنگ

### ۱۰-۳-۴- درصد اختصاصی سنی جمعیت مناطق روستایی شهرستان کوهرنگ به تفکیک

#### جنسیت

درصد اختصاصی سنی جمعیت مردان و زنان مناطق روستایی شهرستان کوهرنگ به ترتیب در جدول ۱۹-۱۰ و جدول ۲۰-۱۰ آورده شده است.

جدول ۱۹-۱۰: درصد اختصاصی سنی جمعیت مردان مناطق روستایی شهرستان کوهرنگ

گروه سنی (سال)	سال									
	۱۴۰۴	۱۴۰۳	۱۴۰۲	۱۴۰۱	۱۴۰۰	۱۳۹۹	۱۳۹۸	۱۳۹۷	۱۳۹۶	۱۳۹۵
زیر یکسال	۱/۷۱	۱/۷۳	۱/۷۵	۱/۷۳	۱/۷	۱/۷۱	۱/۹۷	۲/۱۹	۲/۳۲	۲/۰۹
۴ تا ۱	۶/۷۳	۶/۶۴	۶/۷۵	۷/۱۹	۷/۷۷	۸/۱۶	۸/۷۸	۹/۰۷	۹/۱۵	۹/۵۷
۵ تا ۹	۹/۰۴	۹/۹۴	۱۰/۵	۱۰/۶۵	۱۰/۷۸	۱۱	۱۰/۶۸	۱۰/۵۶	۱۰/۴۶	۱۰/۲۳
۱۰ تا ۱۴	۱۰/۲۸	۹/۹۸	۹/۸۵	۹/۷	۹/۴۲	۹/۲۹	۹/۰۶	۸/۸۳	۸/۷۱	۸/۵۱
۱۵ تا ۱۹	۸/۶۴	۸/۴۳	۸/۲۱	۸/۰۶	۷/۸۳	۷/۸۵	۷/۶۵	۷/۶۶	۸/۰۸	۸/۴۸
۲۰ تا ۲۴	۷/۳۱	۷/۱۴	۷/۱۳	۷/۴۷	۷/۷۹	۷/۸۵	۸/۵۴	۹/۰۳	۹/۵۲	۱۰/۱۸
۲۵ تا ۲۹	۷/۳۱	۷/۹۶	۸/۴	۸/۸۱	۹/۳۷	۹/۷۷	۹/۹۳	۱۰/۳۷	۱۰/۲۶	۱۰/۰۴
۳۰ تا ۳۴	۹/۱۱	۹/۲۶	۹/۶۵	۹/۵	۹/۲۴	۹/۳۳	۹/۲۱	۸/۸۱	۸/۵۳	۸/۲۴
۳۵ تا ۳۹	۸/۷۱	۸/۶	۸/۱۹	۷/۸۹	۷/۵۷	۷/۱۹	۷/۰۶	۶/۷۶	۶/۷۴	۶/۸۹
۴۰ تا ۴۴	۶/۷۲	۶/۵۹	۶/۲۸	۶/۲۳	۶/۳۳	۶/۴۲	۶/۱۵	۶/۰۲	۵/۹۳	۵/۶۹
۴۵ تا ۴۹	۵/۹۵	۵/۷	۵/۵۷	۵/۴۵	۵/۲	۵/۰۴	۴/۹۷	۴/۹۷	۴/۷	۴/۵۲
۵۰ تا ۵۴	۴/۶۸	۴/۶۲	۴/۶	۴/۳۳	۴/۱۳	۳/۵۴	۳/۱۸	۳/۰۲	۳/۱۹	۳/۰۹
۵۵ تا ۵۹	۳/۲۶	۲/۹۳	۲/۷۷	۲/۹۱	۲/۷۹	۲/۹۶	۳/۱۴	۳/۳۴	۳/۲۲	۳/۴۹
۶۰ تا ۶۴	۲/۶۸	۲/۸۴	۳/۰۱	۲/۸۹	۳/۱۱	۳/۰۹	۳/۱۴	۲/۸۳	۲/۷۱	۲/۵۷
۶۵ تا ۶۹	۲/۷۴	۲/۷۸	۲/۵	۲/۳۸	۲/۲۵	۲/۱۳	۱/۹۳	۲/۰۲	۱/۸۶	۱/۷۸
۷۰ تا ۷۴	۱/۸۵	۱/۶۶	۱/۷۳	۱/۵۹	۱/۵۲	۱/۵۵	۱/۵۳	۱/۳۷	۱/۳	۱/۱۴
۷۵ و بیشتر	۳/۲۵	۳/۲۱	۳/۱۴	۳/۲۱	۳/۲	۳/۱۳	۳/۰۸	۳/۱۳	۳/۳۱	۳/۴۹

جدول ۲۰-۱۰: درصد اختصاصی سنی جمعیت زنان مناطق روستایی شهرستان کوهرنگ

سال										گروه سنی (سال)
۱۴۰۴	۱۴۰۳	۱۴۰۲	۱۴۰۱	۱۴۰۰	۱۳۹۹	۱۳۹۸	۱۳۹۷	۱۳۹۶	۱۳۹۵	
۱/۷۳	۱/۷۵	۱/۷۶	۱/۷۵	۱/۷۲	۱/۷۹	۱/۹۵	۲/۱۹	۲/۳۸	۲/۲۲	زیر یکسال
۶/۷۱	۶/۷۸	۶/۸۴	۷/۲۹	۷/۸۲	۸/۲۴	۸/۵۶	۸/۹۱	۸/۹۸	۹/۱۷	۴ تا ۱
۹/۱۷	۹/۶۱	۱۰/۲۴	۱۰/۴۲	۱۰/۴۸	۱۰/۷۶	۱۰/۶۴	۱۰/۶۷	۱۰/۲۷	۱۰/۴۸	۵ تا ۹
۱۰/۰۱	۹/۸۹	۹/۹۱	۹/۴۸	۹/۵۹	۹/۲۹	۹/۲۴	۸/۸۵	۸/۸۶	۸/۵۴	۱۰ تا ۱۴
۸/۶۴	۸/۵۹	۸/۲	۸/۱۶	۷/۸۳	۷/۸۲	۷/۸۴	۷/۹۸	۸/۴۸	۸/۹	۱۵ تا ۱۹
۷/۲۴	۷/۲۵	۷/۳۸	۷/۸۱	۸/۱۴	۸/۲۴	۸/۵۸	۸/۸۳	۹/۲۷	۹/۷۴	۲۰ تا ۲۴
۷/۶۴	۷/۹۶	۸/۱۸	۸/۵۴	۸/۹۲	۹/۳۶	۹/۷۲	۱۰/۱۶	۱۰/۱	۹/۸۸	۲۵ تا ۲۹
۸/۶۹	۹/۰۳	۹/۴۲	۹/۳۲	۹/۰۶	۸/۸	۸/۴۶	۸/۰۶	۸/۰۱	۷/۹۱	۳۰ تا ۳۴
۸/۱۷	۷/۸۶	۷/۴۷	۷/۴	۷/۲۵	۷/۱۴	۷/۱۵	۷/۳	۷/۱۳	۶/۹۶	۳۵ تا ۳۹
۶/۶۲	۶/۶۳	۶/۷۶	۶/۵۷	۶/۳۸	۶/۳۵	۶/۱۷	۶/۰۴	۶	۶/۰۷	۴۰ تا ۴۴
۵/۸۷	۵/۷	۵/۵۷	۵/۵۱	۵/۵۴	۵/۳۸	۵/۲	۴/۹۹	۴/۸۸	۴/۷۳	۴۵ تا ۴۹
۴/۹۶	۴/۸	۴/۵۹	۴/۴۷	۴/۳۱	۴/۱۵	۳/۹۲	۳/۸۵	۳/۶۷	۳/۶۲	۵۰ تا ۵۴
۳/۸۴	۳/۶۲	۳/۵۴	۳/۳۶	۳/۲۸	۳/۳۹	۳/۵	۳/۴۴	۳/۴۲	۳/۴۶	۵۵ تا ۵۹
۳/۱۱	۳/۲	۳/۱۳	۳/۰۹	۳/۱۲	۲/۸۵	۲/۸۶	۲/۶۶	۲/۷۱	۲/۶۵	۶۰ تا ۶۴
۲/۶۱	۲/۶	۲/۴۱	۲/۴۴	۲/۳۷	۲/۵۴	۲/۳۹	۲/۲۹	۲/۲۵	۲/۲۴	۶۵ تا ۶۹
۲/۲۷	۲/۱۳	۲/۰۳	۱/۹۷	۱/۹۴	۱/۷۵	۱/۷۲	۱/۶۶	۱/۴۷	۱/۲۲	۷۰ تا ۷۴
۲/۷۱	۲/۶	۲/۵۶	۲/۴۱	۲/۲۷	۲/۱۴	۲/۰۸	۲/۱	۲/۱۳	۲/۲۱	۷۵ و بیشتر

در شکل ۲۱-۱۰ و شکل ۲۲-۱۰ درصد اختصاصی سنی مردان و زنان مناطق روستایی شهرستان کوهرنگ در سه سال ۱۳۹۵، ۱۴۰۰ و ۱۴۰۴ با یکدیگر مقایسه شده است.

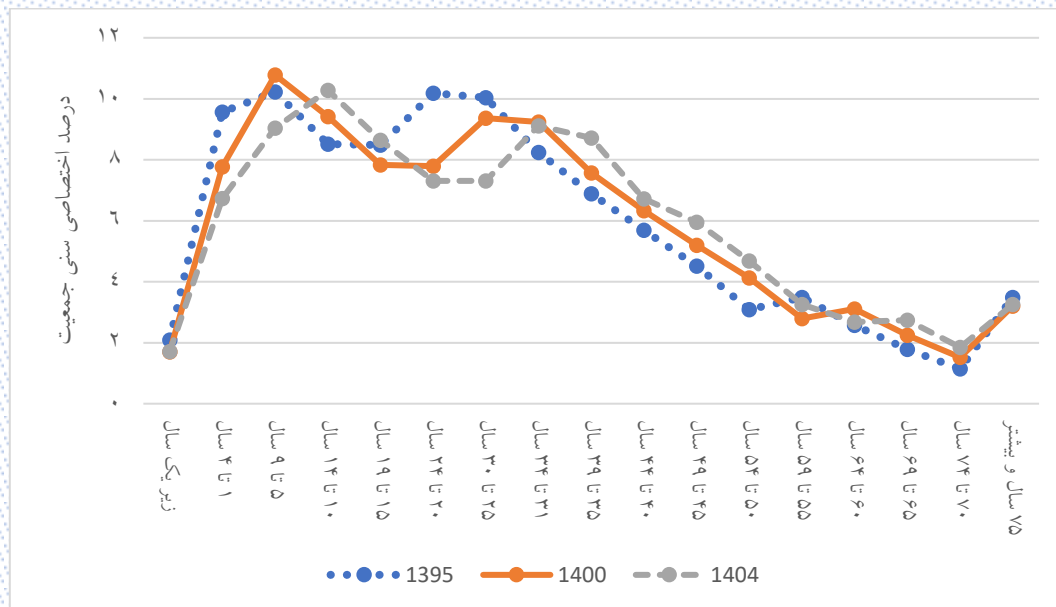

شکل ۲۱-۱۰: روند تغییرات درصد اختصاصی سنی جمعیت مردان در مناطق روستایی شهرستان کوهرنگ

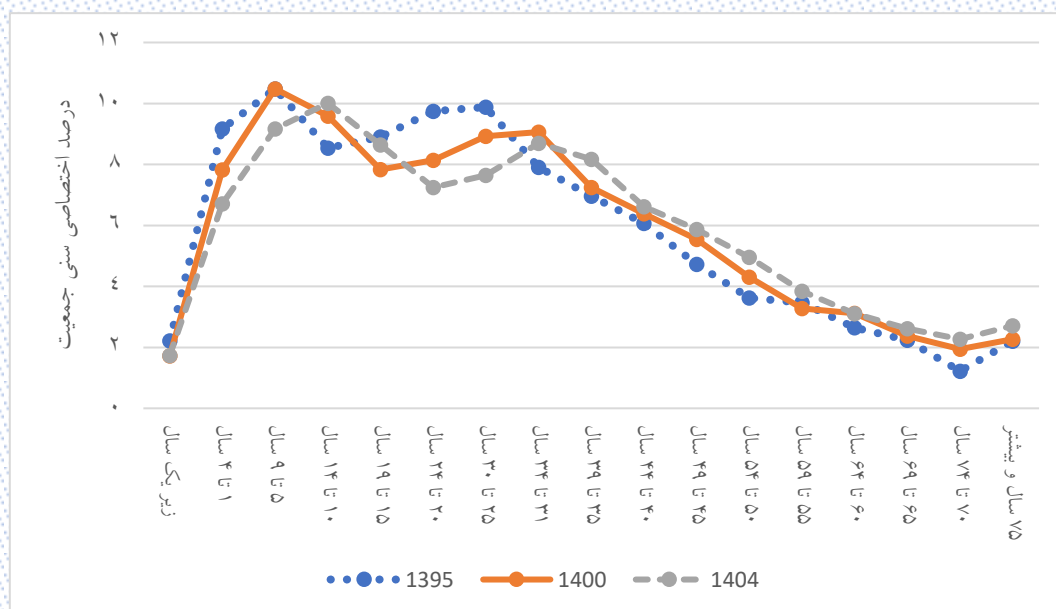

شکل ۲۲-۱۰: روند تغییرات درصد اختصاصی سنی جمعیت زنان در مناطق روستایی شهرستان کوهرنگ

### ۴-۱۰- گروه‌های سنی عمده جمعیت در شهرستان کوهرنگ

منظور از گروه‌های سنی عمده شامل کودکان (۰ تا ۴ سال)، نوجوانان (۵ تا ۱۴ سال)، جوانان (۱۵ تا ۲۹ سال)، میانسالان (۳۰ تا ۵۹ سال) و سالمندان (۶۰ سال و بیشتر) است. جمعیت این گروه‌های سنی به تفکیک جنسیت در جدول ۱۰-۲۱ آورده شده است.

جدول ۱۰-۲۱: جمعیت گروه‌های سنی عمده در شهرستان کوهرنگ به تفکیک جنسیت

گروه سنی (سال)	سال										
	۱۳۹۵	۱۳۹۶	۱۳۹۷	۱۳۹۸	۱۳۹۹	۱۴۰۰	۱۴۰۱	۱۴۰۲	۱۴۰۳	۱۴۰۴	
شهرستان کوهرنگ	کودک	۴۷۸۷	۴۸۲۳	۴۷۸۴	۴۶۴۴	۴۴۳۵	۴۳۰۶	۴۱۶۵	۴۰۵۱	۴۰۶۰	۴۰۸۸
	نوجوان	۷۷۹۸	۸۰۱۹	۸۲۹۲	۸۵۴۲	۸۸۲۵	۸۹۷۱	۹۱۱۱	۹۳۰۳	۹۲۲۷	۹۱۹۸
	جوان	۱۱۸۱۴	۱۱۷۸۸	۱۱۶۹۳	۱۱۵۰۱	۱۱۳۴۸	۱۱۲۵۷	۱۱۱۵۶	۱۰۹۸۱	۱۱۰۷۲	۱۱۰۷۶
	میانسال	۱۳۰۸۰	۱۳۵۱۷	۱۴۰۳۷	۱۴۶۳۱	۱۵۲۱۱	۱۵۷۳۷	۱۶۳۸۹	۱۶۹۷۷	۱۷۴۴۸	۱۸۰۰۳
	سالمند	۳۴۱۵	۳۵۷۶	۳۷۱۲	۳۹۲۳	۴۰۷۰	۴۲۵۱	۴۳۵۷	۴۵۳۸	۴۷۱۲	۴۸۲۲
مردان	کودک	۲۴۸۲	۲۴۸۳	۲۴۶۶	۲۳۹۹	۲۲۶۵	۲۲۱۱	۲۱۳۳	۲۰۸۱	۲۰۷۵	۲۰۸۵
	نوجوان	۴۰۱۳	۴۱۴۵	۴۲۵۶	۴۳۷۱	۴۵۵۱	۴۶۰۷	۴۷۰۲	۴۷۶۳	۴۷۵۲	۴۷۳۱
	جوان	۶۱۱۵	۶۰۸۹	۶۰۳۷	۵۹۴۳	۵۸۱۰	۵۸۳۶	۵۷۶۷	۵۶۹۴	۵۷۰۹	۵۷۰۶
	میانسال	۶۶۸۰	۶۹۰۸	۷۱۹۲	۷۴۹۳	۷۷۶۷	۸۰۴۷	۸۳۹۹	۸۶۹۳	۸۹۶۴	۹۲۶۷
	سالمند	۱۸۳۲	۱۹۰۹	۱۹۷۵	۲۰۸۴	۲۱۵۶	۲۲۲۸	۲۲۵۱	۲۳۵۳	۲۴۱۵	۲۴۵۷
زنان	کودک	۲۳۰۵	۲۳۴۰	۲۳۱۸	۲۲۴۵	۲۱۷۰	۲۰۹۵	۲۰۳۲	۱۹۷۰	۱۹۸۵	۲۰۰۳
	نوجوان	۳۷۸۵	۳۸۷۴	۴۰۳۶	۴۱۷۱	۴۲۷۴	۴۳۶۴	۴۴۰۹	۴۵۴۰	۴۴۷۵	۴۴۶۷
	جوان	۵۶۹۹	۵۶۹۹	۵۶۵۶	۵۵۵۸	۵۴۶۸	۵۴۲۱	۵۳۸۹	۵۲۸۷	۵۳۶۳	۵۳۷۰
	میانسال	۶۴۰۰	۶۶۰۹	۶۸۴۵	۷۱۳۸	۷۴۴۴	۷۶۹۰	۷۹۹۰	۸۲۸۴	۸۴۸۴	۸۷۳۶
	سالمند	۱۵۸۳	۱۶۶۷	۱۷۳۷	۱۸۳۹	۱۹۱۴	۲۰۲۳	۲۱۰۶	۲۱۸۵	۲۲۹۷	۲۳۶۵

در شکل ۱۰-۲۳ جمعیت گروه‌های سنی عمده در شهرستان کوهرنگ نشان داده شده است.

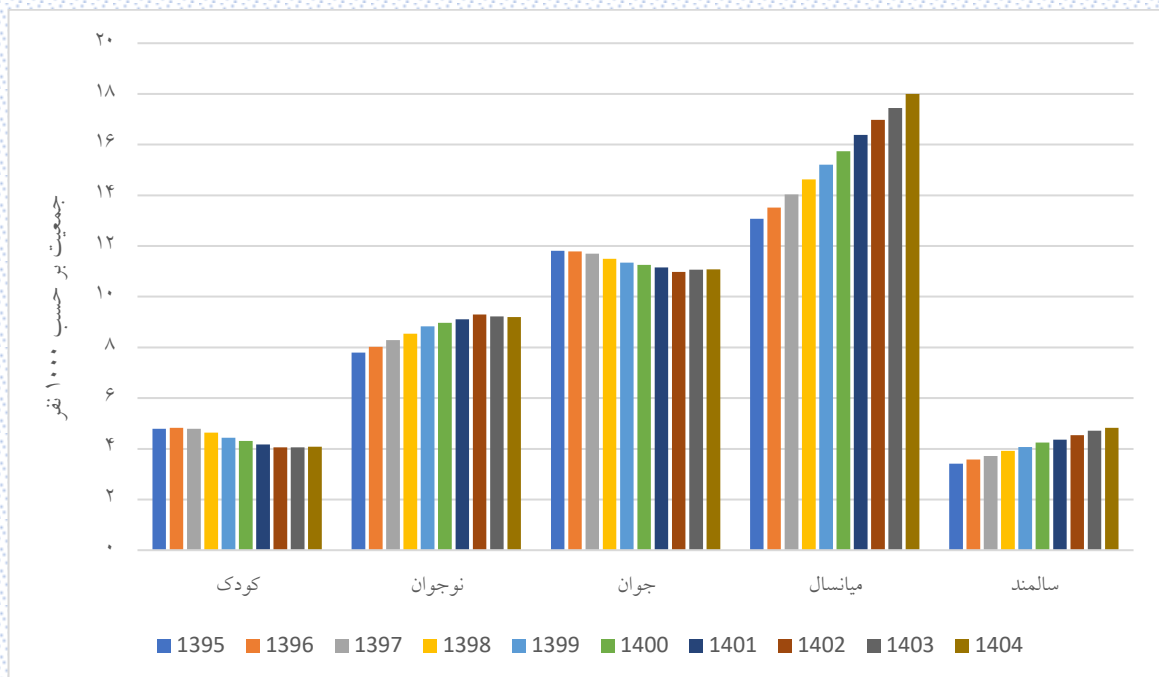

شکل ۲۳-۱۰: روند تغییرات جمعیت گروه‌های سنی عمده در شهرستان کوهرنگ

### ۱۰-۴-۱- گروه‌های سنی عمده جمعیت در مناطق شهری شهرستان کوهرنگ

منظور از گروه‌های سنی عمده شامل کودکان (۰ تا ۴ سال)، نوجوانان (۵ تا ۱۴ سال)، جوانان (۱۵ تا ۲۹ سال)، میانسالان (۳۰ تا ۵۹ سال) و سالمندان (۶۰ سال و بیشتر) است. جمعیت این گروه‌های سنی در مناطق شهری شهرستان کوهرنگ به تفکیک جنسیت در جدول ۱۰-۲۲ آورده شده است.

جدول ۱۰-۲۲: جمعیت گروه‌های سنی عمده در مناطق شهری شهرستان کوهرنگ به تفکیک جنسیت

گروه سنی (سال)	سال										
	۱۳۹۵	۱۳۹۶	۱۳۹۷	۱۳۹۸	۱۳۹۹	۱۴۰۰	۱۴۰۱	۱۴۰۲	۱۴۰۳	۱۴۰۴	
مناطق شهری شهرستان کوهرنگ	کودک	۷۳۲	۷۲۳	۶۹۳	۶۸۹	۶۸۲	۶۷۴	۶۸۳	۶۹۰	۶۹۰	۶۷۳
	نوجوان	۱۱۵۶	۱۱۴۶	۱۱۷۵	۱۱۷۵	۱۲۱۶	۱۲۷۴	۱۳۰۸	۱۳۳۸	۱۳۶۳	۱۴۰۹
	جوان	۱۷۴۹	۱۷۸۹	۱۸۰۸	۱۷۸۱	۱۷۵۱	۱۷۲۴	۱۶۸۷	۱۶۴۳	۱۶۳۱	۱۶۱۲
	میانسال	۱۷۰۶	۱۷۷۹	۱۸۶۱	۱۹۶۷	۲۰۷۴	۲۱۵۵	۲۲۵۱	۲۳۴۵	۲۴۱۹	۲۵۰۶
	سالمند	۳۶۸	۳۸۹	۴۰۲	۴۳۶	۴۴۷	۴۶۹	۴۸۴	۵۰۳	۵۲۱	۵۲۸
مردان	کودک	۳۷۳	۳۶۶	۳۴۹	۳۴۶	۳۵۴	۳۵۴	۳۵۹	۳۶۹	۳۶۴	۳۳۷
	نوجوان	۶۲۱	۶۰۸	۶۱۱	۶۰۰	۶۲۳	۶۴۶	۶۵۸	۶۶۲	۶۸۲	۷۲۹
	جوان	۹۲۲	۹۴۸	۹۵۱	۹۵۳	۹۵۰	۹۳۶	۹۲۹	۹۱۲	۹۰۱	۸۸۶
	میانسال	۹۰۴	۹۴۶	۱۰۰۶	۱۰۵۳	۱۰۹۳	۱۱۳۲	۱۱۸۰	۱۲۲۵	۱۲۶۳	۱۳۰۷
	سالمند	۲۰۶	۲۱۴	۲۱۷	۲۳۵	۲۳۹	۲۵۱	۲۵۱	۲۶۲	۲۷۳	۲۷۶
زنان	کودک	۳۵۹	۳۵۷	۳۴۴	۳۴۳	۳۲۸	۳۲۰	۳۲۴	۳۲۱	۳۲۶	۳۳۶
	نوجوان	۵۳۵	۵۳۸	۵۶۴	۵۷۵	۵۹۳	۶۲۸	۶۵۰	۶۷۶	۶۸۱	۶۸۰
	جوان	۸۲۷	۸۴۱	۸۵۷	۸۲۸	۸۰۱	۷۸۸	۷۵۸	۷۳۱	۷۳۰	۷۲۶
	میانسال	۸۰۲	۸۳۳	۸۵۵	۹۱۴	۹۸۱	۱۰۳۳	۱۰۷۱	۱۱۲۰	۱۱۵۶	۱۱۹۹
	سالمند	۱۶۲	۱۷۵	۱۸۵	۲۰۱	۲۰۸	۲۱۸	۲۳۳	۲۴۱	۲۴۸	۲۵۲

در شکل ۱۰-۲۴ جمعیت گروه‌های سنی عمده در مناطق شهری شهرستان کوهرنگ نشان داده شده است.

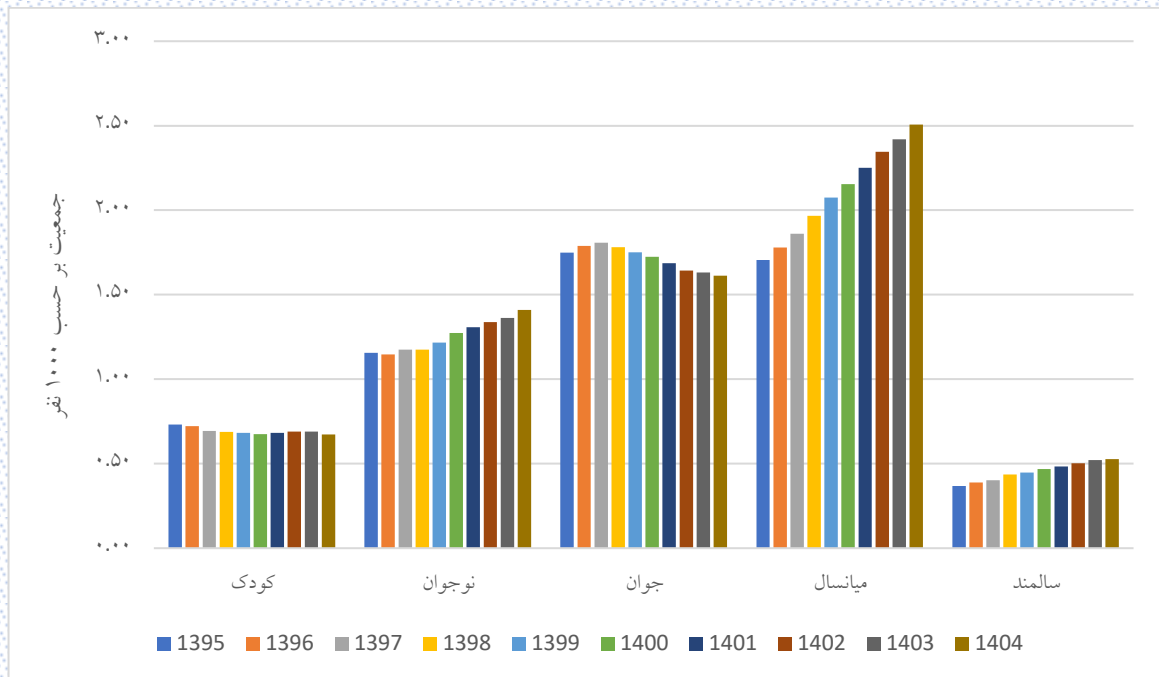

شکل ۲۴-۱۰: روند تغییرات جمعیت گروه‌های سنی عمده در مناطق شهری شهرستان کوهرنگ



### ۱۰-۴-۲- گروه‌های سنی عمده جمعیت مناطق روستایی شهرستان کوهرنگ

منظور از گروه‌های سنی عمده شامل کودکان (۰ تا ۴ سال)، نوجوانان (۵ تا ۱۴ سال)، جوانان (۱۵ تا ۲۹ سال)، میانسالان (۳۰ تا ۵۹ سال) و سالمندان (۶۰ سال و بیشتر) است. جمعیت این گروه‌های سنی در مناطق روستایی شهرستان کوهرنگ به تفکیک جنسیت در جدول ۱۰-۲۳ آورده شده است.

جدول ۱۰-۲۳: جمعیت گروه‌های سنی عمده در مناطق روستایی شهرستان کوهرنگ به تفکیک جنسیت

گروه سنی (سال)	سال										مناطق روستایی شهرستان کوهرنگ
	۱۳۹۵	۱۳۹۶	۱۳۹۷	۱۳۹۸	۱۳۹۹	۱۴۰۰	۱۴۰۱	۱۴۰۲	۱۴۰۳	۱۴۰۴	
کودک	۴۰۵۵	۴۱۰۰	۴۰۹۱	۳۹۵۵	۳۷۵۳	۳۶۳۲	۳۴۸۲	۳۳۶۱	۳۳۷۰	۳۴۱۵	مناطق روستایی شهرستان کوهرنگ
نوجوان	۶۶۴۲	۶۸۷۳	۷۱۱۷	۷۳۶۷	۷۶۰۹	۷۶۹۷	۷۸۰۳	۷۹۶۵	۷۸۶۴	۷۷۸۹	
جوان	۱۰۰۶۵	۹۹۹۹	۹۸۸۵	۹۷۲۰	۹۵۹۷	۹۵۳۳	۹۴۶۹	۹۳۳۸	۹۴۴۱	۹۴۶۴	
میانسال	۱۱۳۷۴	۱۱۷۳۸	۱۲۱۷۶	۱۲۶۶۴	۱۳۱۳۷	۱۳۵۸۲	۱۴۱۳۸	۱۴۶۳۲	۱۵۰۲۹	۱۵۴۹۷	
سالمند	۳۰۴۷	۳۱۸۷	۳۳۱۰	۳۴۸۷	۳۶۲۳	۳۷۸۲	۳۸۷۳	۴۰۳۵	۴۱۹۱	۴۲۹۴	
کودک	۲۱۰۹	۲۱۱۷	۲۱۱۷	۲۰۵۳	۱۹۱۱	۱۸۵۷	۱۷۷۴	۱۷۱۲	۱۷۱۱	۱۷۴۸	مردان
نوجوان	۳۳۹۲	۳۵۳۷	۳۶۴۵	۳۷۷۱	۳۹۲۸	۳۹۶۱	۴۰۴۴	۴۱۰۱	۴۰۷۰	۴۰۰۲	
جوان	۵۱۹۳	۵۱۴۱	۵۰۸۶	۴۹۹۰	۴۹۳۰	۴۹۰۰	۴۸۳۸	۴۷۸۲	۴۸۰۸	۴۸۲۰	
میانسال	۵۷۷۶	۵۹۶۲	۶۱۸۶	۶۴۴۰	۶۶۷۴	۶۹۱۵	۷۲۱۹	۷۴۶۸	۷۷۰۱	۷۹۶۰	
سالمند	۱۶۲۶	۱۶۹۵	۱۷۵۸	۱۸۴۹	۱۹۱۷	۱۹۷۷	۲۰۰۰	۲۰۹۱	۲۱۴۲	۲۱۸۱	
کودک	۱۹۴۶	۱۹۸۳	۱۹۷۴	۱۹۰۲	۱۸۴۲	۱۷۷۵	۱۷۰۸	۱۶۴۹	۱۶۵۹	۱۶۶۷	زنان
نوجوان	۳۲۵۰	۳۳۳۶	۳۴۷۲	۳۵۹۶	۳۶۸۱	۳۷۳۶	۳۷۵۹	۳۸۶۴	۳۷۹۴	۳۷۸۷	
جوان	۴۸۷۲	۴۸۵۸	۴۷۹۹	۴۷۳۰	۴۶۶۷	۴۶۳۳	۴۶۳۱	۴۵۵۶	۴۶۳۳	۴۶۴۴	
میانسال	۵۵۹۸	۵۷۷۶	۵۹۹۰	۶۲۲۴	۶۴۶۳	۶۶۶۷	۶۹۱۹	۷۱۶۴	۷۳۲۸	۷۵۳۷	
سالمند	۱۴۲۱	۱۴۹۲	۱۵۵۲	۱۶۳۸	۱۷۰۶	۱۸۰۵	۱۸۷۳	۱۹۴۴	۲۰۴۹	۲۱۱۳	

در شکل ۱۰-۲۵ جمعیت گروه‌های سنی عمده در مناطق روستایی شهرستان کوهرنگ نشان داده شده است.

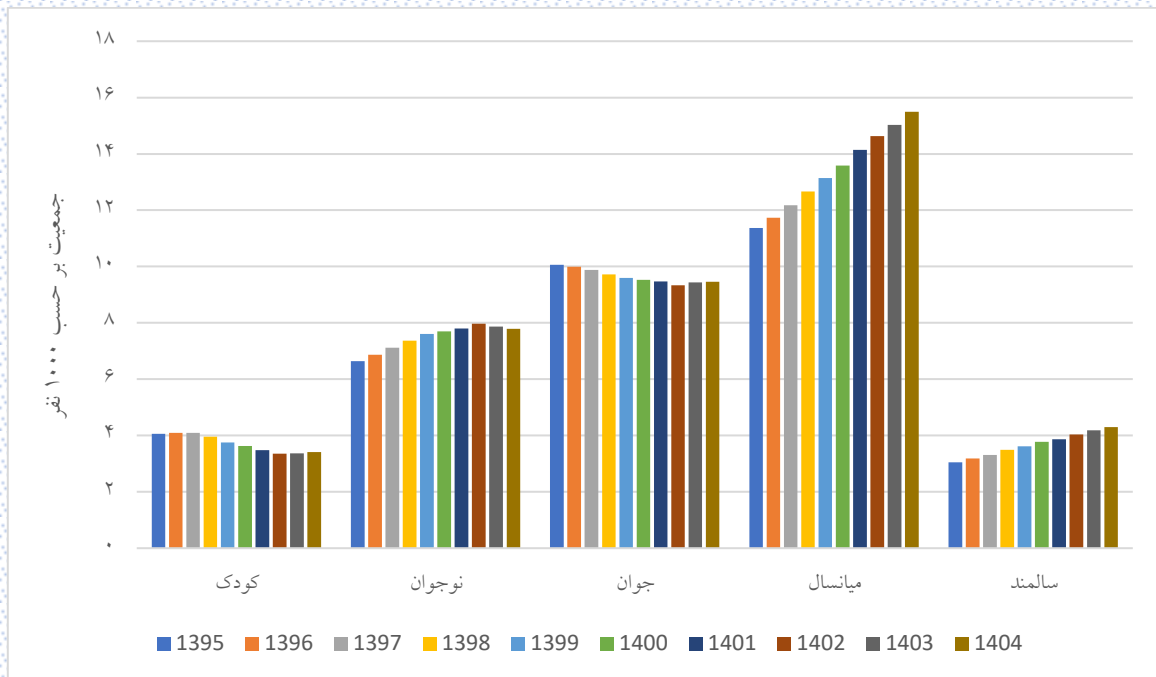

شکل ۲۵-۱۰: روند تغییرات جمعیت گروه‌های سنی عمده در مناطق روستایی شهرستان کوهرنگ

## ۵-۱۰- فازهای گذار جمعیت شهرستان کوهرنگ

در برخی از مطالعات فازهای گذار جمعیت را به صورت فاز کودکی جمعیت (جمعیت زیر ۱۵ سال)، فاز جوانی جمعیت (جمعیت ۱۵ تا ۲۹ سال)، فاز میان‌سالی جمعیت (جمعیت ۳۰ تا ۶۴ سال) و فاز سالمندی جمعیت (جمعیت بالای ۶۵ سال) تقسیم‌بندی می‌کنند. در این بخش این فازهای جمعیتی در شهرستان کوهرنگ بررسی شده است.

### ۱۰-۵-۱- فاز کودکی جمعیت شهرستان کوهرنگ

در فاز کودکی، سهم جمعیت گروه سنی زیر ۱۵ سال مورد بررسی قرار می‌گیرد. جمعیت زیر ۱۵ سال شهرستان کوهرنگ به تفکیک جنسیت، شهر و روستا طی سال‌های ۱۳۹۵ تا ۱۴۰۴ در جدول ۱۰-۲۴ آورده شده است.

جدول ۱۰-۲۴: درصد اختصاصی جمعیت زیر ۱۵ سال شهرستان کوهرنگ طی سال‌های ۱۳۹۵ تا ۱۴۰۴

سال	مرد	زن	کل	مناطق شهری			مناطق روستایی		
				مرد	زن	کل	مرد	زن	کل
۱۳۹۵	۳۰/۷۵	۳۰/۸	۳۰/۷۷	۳۲/۸۵	۳۳/۳	۳۳/۰۶	۳۰/۴	۳۰/۴۱	۳۰/۴
۱۳۹۶	۳۰/۷۸	۳۰/۷۸	۳۰/۷۸	۳۱/۶	۳۲/۶۲	۳۲/۰۸	۳۰/۵۷	۳۰/۴۹	۳۰/۶۴
۱۳۹۷	۳۰/۶۶	۳۰/۸۶	۳۰/۷۵	۳۰/۶۳	۳۲/۳۷	۳۱/۴۵	۳۰/۶۴	۳۰/۶۲	۳۰/۶۶
۱۳۹۸	۳۰/۳۷	۳۰/۶۲	۳۰/۴۹	۲۹/۶۸	۳۲/۰۹	۳۰/۸۲	۳۰/۴۴	۳۰/۳۹	۳۰/۴۹
۱۳۹۹	۳۰/۱۳	۳۰/۳	۳۰/۲۱	۲۹/۹۸	۳۱/۶۴	۳۰/۷۶	۳۰/۱۲	۳۰/۰۸	۳۰/۱۶
۱۴۰۰	۲۹/۷۴	۲۹/۹۱	۲۹/۸۲	۳۰/۱۳	۳۱/۸۴	۳۰/۹۴	۲۹/۶۴	۲۹/۶	۲۹/۶۷
۱۴۰۱	۲۹/۴	۲۹/۳۸	۲۹/۳۹	۳۰/۱۲	۳۲/۰۸	۳۱/۰۵	۲۹/۱۱	۲۸/۹۴	۲۹/۲۷
۱۴۰۲	۲۹/۰۲	۲۹/۲۴	۲۹/۱۳	۳۰/۰۶	۳۲/۲۸	۳۱/۱۱	۲۸/۸	۲۸/۷۵	۲۸/۸۴
۱۴۰۳	۲۸/۵۵	۲۸/۵۸	۲۸/۵۶	۳۰/۰۳	۳۲/۰۶	۳۰/۹۹	۲۸/۱۶	۲۸/۰۲	۲۸/۲۹
۱۴۰۴	۲۸/۱۱	۲۸/۲	۲۸/۱۶	۳۰/۱۶	۳۱/۸۲	۳۰/۹۵	۲۷/۶۹	۲۷/۶۲	۲۷/۷۶

در جدول ۱۰-۲۴ دیده می‌شود ۲۸/۱۶ درصد جمعیت شهرستان کوهرنگ در سال ۱۴۰۴، زیر ۱۵ سال خواهند بود. این سهم برای مناطق شهری ۳۰/۹۵ درصد و برای مناطق روستایی برابر ۲۷/۶۹ درصد است.

شکل ۱۰-۲۶ روند تغییرات فاز کودکی جمعیت در شهرستان کوهرنگ را نشان می‌دهد.

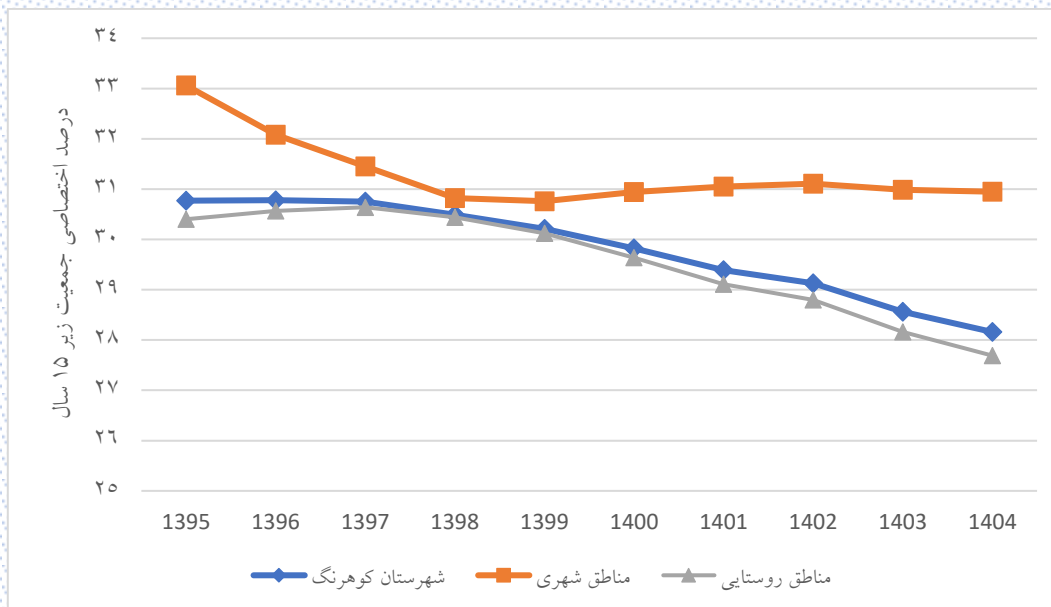

شکل ۱۰-۲۶: روند تغییرات درصد اختصاصی جمعیت زیر ۱۵ سال شهرستان کوهرنگ

با توجه به شکل ۱۰-۲۶، جمعیت زیر ۱۵ سال شهرستان کوهرنگ کاهشی است.

### ۱۰-۵-۲- فاز جوانی جمعیت شهرستان کوهرنگ

در فاز جوانی جمعیت، سهم جمعیت سنین ۱۵ تا ۲۹ سال مورد بررسی قرار می‌گیرد. جمعیت این گروه سنی در شهرستان کوهرنگ به تفکیک جنسیت، شهر و روستا طی سال‌های ۱۳۹۵ تا ۱۴۰۴ در جدول ۱۰-۲۵ آورده شده است.

جدول ۱۰-۲۵: درصد اختصاصی جمعیت ۱۵ تا ۲۹ سال شهرستان کوهرنگ طی سال‌های ۱۳۹۵ تا ۱۴۰۴

سال	مرد	زن	کل	مناطق شهری			مناطق روستایی		
				مرد	زن	کل	مرد	زن	کل
۱۳۹۵	۲۸/۹۵	۲۸/۸۲	۲۸/۸۹	۳۰/۴۷	۳۰/۸	۳۰/۶۳	۲۸/۷	۲۸/۵۱	۲۸/۶۱
۱۳۹۶	۲۸/۲۸	۲۸/۲۳	۲۸/۲۵	۳۰/۷۶	۳۰/۶۵	۳۰/۷۱	۲۷/۸۶	۲۷/۸۵	۲۷/۸۵
۱۳۹۷	۲۷/۵۳	۲۷/۴۷	۲۷/۵	۳۰/۳۴	۳۰/۵۵	۳۰/۴۴	۲۷/۰۶	۲۶/۹۸	۲۷/۰۲
۱۳۹۸	۲۶/۶۶	۲۶/۵۳	۲۶/۶	۲۹/۹	۲۸/۹۴	۲۹/۴۵	۲۶/۱۲	۲۶/۱۵	۲۶/۱۳
۱۳۹۹	۲۶	۲۵/۷۱	۲۵/۸۶	۲۹/۱۵	۲۷/۵۲	۲۸/۳۸	۲۵/۴۶	۲۵/۴۲	۲۵/۴۴
۱۴۰۰	۲۵/۴۵	۲۵/۱۱	۲۵/۲۸	۲۸/۲	۲۶/۴۷	۲۷/۳۸	۲۴/۹۹	۲۴/۸۹	۲۴/۹۴
۱۴۰۱	۲۴/۸	۲۴/۵۸	۲۴/۶۹	۲۷/۵۱	۲۴/۹۷	۲۶/۳۱	۲۴/۳۴	۲۴/۵۲	۲۴/۴۳
۱۴۰۲	۲۴/۱۴	۲۳/۷۴	۲۳/۹۵	۲۶/۵۹	۲۳/۶۶	۲۵/۲	۲۳/۷۳	۲۳/۷۶	۲۳/۷۴
۱۴۰۳	۲۳/۸۷	۲۳/۷۳	۲۳/۸	۲۵/۸۷	۲۳/۲۴	۲۴/۶۲	۲۳/۵۳	۲۳/۸	۲۳/۶۶
۱۴۰۴	۲۳/۵۳	۲۳/۴۱	۲۳/۴۷	۲۵/۰۶	۲۲/۷۴	۲۳/۹۶	۲۳/۲۷	۲۳/۵۲	۲۳/۳۹

همان‌طور که در جدول ۱۰-۲۵ دیده می‌شود ۲۳/۴۷ درصد جمعیت شهرستان کوهرنگ در سال ۱۴۰۴، در سنین ۱۵ تا ۲۹ سال خواهند بود. این سهم برای مناطق شهری ۲۳/۹۶ درصد و برای مناطق روستایی نیز برابر ۲۳/۳۹ درصد است. شکل ۱۰-۲۷ روند تغییرات فاز جوانی جمعیت در شهرستان کوهرنگ را نشان می‌دهد.

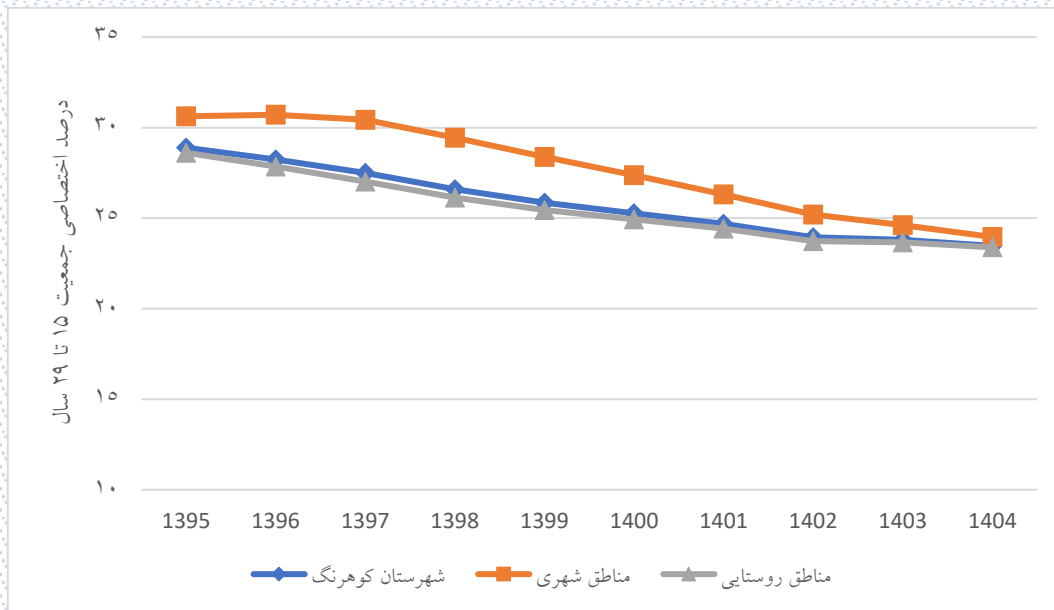

شکل ۱۰-۲۷: روند تغییرات درصد اختصاصی جمعیت ۱۵ تا ۲۹ ساله شهرستان کوهرنگ

با توجه به شکل ۱۰-۲۷، سهم جمعیت ۱۵ تا ۲۹ ساله، شهرستان کوهرنگ روند کاهشی دارد.

### ۱۰-۵-۳- فاز میان سالی جمعیت شهرستان کوهرنگ

در فاز میان سالی، سهم جمعیت سنین ۳۰ تا ۶۴ سال مورد بررسی قرار می گیرد. جمعیت این گروه سنی در شهرستان کوهرنگ به تفکیک جنسیت، شهر و روستا طی سال های ۱۳۹۵ تا ۱۴۰۴ در جدول ۲۶-۱۰ آورده شده است.

جدول ۲۶-۱۰: درصد اختصاصی جمعیت ۳۰ تا ۶۴ ساله شهرستان کوهرنگ طی سال های ۱۳۹۵ تا ۱۴۰۴

سال	مرد	زن	کل	مناطق شهری			مناطق روستایی		
				مرد	زن	کل	مرد	زن	کل
۱۳۹۵	۳۴/۱۵	۳۴/۹۵	۳۴/۵۴	۳۲/۱۵	۳۲/۰۳	۳۲/۱	۳۴/۴۹	۳۵/۴۱	۳۴/۹۴
۱۳۹۶	۳۴/۷۶	۳۵/۴	۳۵/۰۷	۳۳/۱۹	۳۲/۷۳	۳۲/۹۷	۳۵/۰۲	۳۵/۸۲	۳۵/۴۱
۱۳۹۷	۳۵/۵۸	۳۵/۸۸	۳۵/۷۳	۳۴/۵۹	۳۲/۹۸	۳۳/۸۳	۳۵/۷۵	۳۶/۳۴	۳۶/۰۴
۱۳۹۸	۳۶/۷	۳۶/۹۲	۳۶/۸۱	۳۵/۸	۳۴/۷۸	۳۵/۳۲	۳۶/۸۵	۳۷/۲۶	۳۷/۰۵
۱۳۹۹	۳۷/۳۵	۳۷/۸۴	۳۷/۵۹	۳۶/۱۲	۳۶/۴۵	۳۶/۲۷	۳۷/۵۶	۳۸/۰۶	۳۷/۸
۱۴۰۰	۳۸/۱۲	۳۸/۶۵	۳۸/۳۸	۳۶/۶۴	۳۶/۹۲	۳۶/۷۷	۳۸/۳۷	۳۸/۹۳	۳۸/۶۴
۱۴۰۱	۳۸/۹۳	۳۹/۴۶	۳۹/۱۹	۳۷/۲۵	۳۷/۸۸	۳۷/۵۵	۳۹/۲۱	۳۹/۷۲	۳۹/۴۶
۱۴۰۲	۳۹/۸	۴۰/۲۵	۴۰/۰۲	۳۸/۲۲	۳۸/۸۲	۳۸/۵	۴۰/۰۷	۴۰/۴۹	۴۰/۲۷
۱۴۰۳	۴۰/۲۴	۴۰/۶	۴۰/۴۲	۳۸/۵۶	۳۹/۰۶	۳۸/۸	۴۰/۵۳	۴۰/۸۵	۴۰/۶۹
۱۴۰۴	۴۰/۸۳	۴۱/۰۷	۴۰/۹۵	۳۹/۱۵	۳۹/۷۷	۳۹/۴۵	۴۱/۱۲	۴۱/۲۸	۴۱/۱۹

همان طور که در جدول ۲۶-۱۰ دیده می شود ۴۰/۹۵ درصد جمعیت شهرستان کوهرنگ در سال ۱۴۰۴، در سنین ۳۰ تا ۶۴ سال خواهند بود. این سهم برای مناطق شهری ۳۹/۴۵ درصد و برای مناطق روستایی نیز برابر ۴۱/۱۹ درصد است. شکل ۲۸-۱۰ روند تغییرات فاز میان سالی جمعیت در شهرستان کوهرنگ را نشان می دهد.

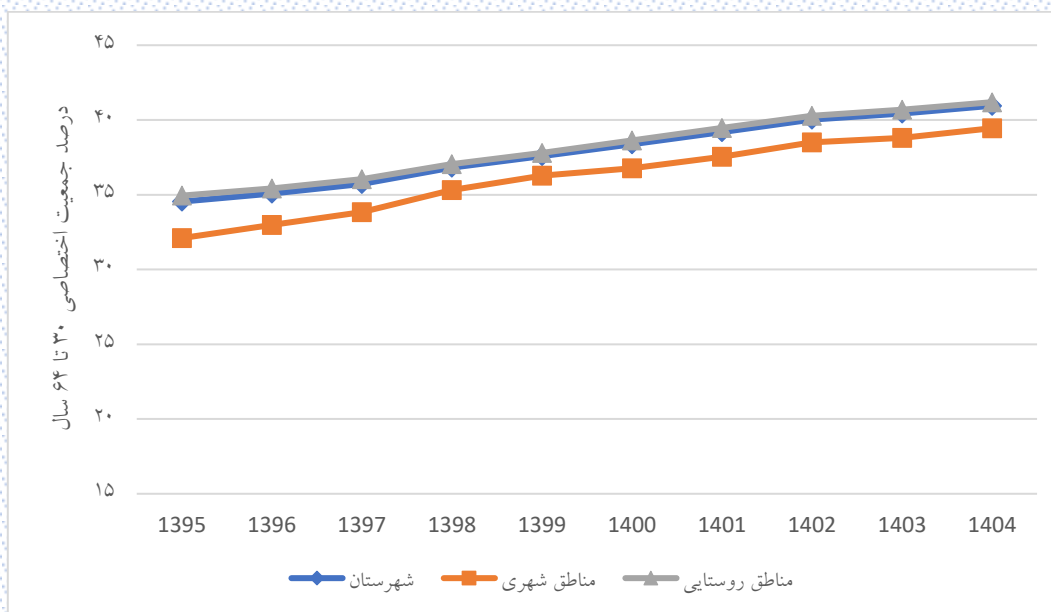

شکل ۲۸-۱۰: روند تغییرات درصد اختصاصی جمعیت ۳۰ تا ۶۴ ساله شهرستان کوهرنگ

با توجه به شکل ۲۸-۱۰، سهم جمعیت ۳۰ تا ۶۴ ساله شهرستان کوهرنگ افزایشی است.



### ۱۰-۵-۴- فاز سالمندی جمعیت شهرستان کوهرنگ

در فاز سالمندی، سهم جمعیت ۶۵ سال و بیشتر مورد بررسی قرار می‌گیرد. جمعیت این گروه سنی در شهرستان کوهرنگ به تفکیک جنسیت، شهر و روستا طی سال‌های ۱۳۹۵ تا ۱۴۰۴ در جدول ۲۷-۱۰ آورده شده است.

جدول ۲۷-۱۰: درصد اختصاصی جمعیت ۶۵ سال و بیشتر در شهرستان کوهرنگ طی سال‌های ۱۳۹۵ تا ۱۴۰۴

سال	مرد	زن	کل	مناطق شهری			مناطق روستایی		
				مرد	زن	کل	مرد	زن	کل
۱۳۹۵	۶/۱۵	۵/۴۲	۵/۸	۴/۵۳	۳/۸۷	۴/۲۲	۶/۴۲	۵/۶۷	۶/۰۵
۱۳۹۶	۶/۱۹	۵/۶	۵/۹	۴/۴۵	۴/۰۱	۴/۲۴	۶/۴۸	۵/۸۵	۶/۱۷
۱۳۹۷	۶/۲۳	۵/۷۹	۶/۰۲	۴/۴۴	۴/۱	۴/۲۸	۶/۵۲	۶/۰۶	۶/۳
۱۳۹۸	۶/۲۶	۵/۹۲	۶/۱	۴/۶۱	۴/۱۹	۴/۴۱	۶/۵۴	۶/۲	۶/۳۷
۱۳۹۹	۶/۵۲	۶/۱۶	۶/۳۴	۴/۷۶	۴/۴	۴/۵۹	۶/۸۱	۶/۴۴	۶/۶۳
۱۴۰۰	۶/۶۹	۶/۳۳	۶/۵۲	۵/۰۳	۴/۷۷	۴/۹۱	۶/۹۸	۶/۵۸	۶/۷۸
۱۴۰۱	۶/۸۸	۶/۵۸	۶/۷۳	۵/۱۲	۵/۰۷	۵/۱	۷/۱۷	۶/۸۲	۷
۱۴۰۲	۷/۰۴	۶/۷۶	۶/۹۱	۵/۱۳	۵/۲۴	۵/۱۸	۷/۳۶	۷/۰۱	۷/۱۹
۱۴۰۳	۷/۳۴	۷/۰۹	۷/۲۲	۵/۵۴	۵/۶۴	۵/۵۹	۷/۶۴	۷/۳۳	۷/۴۹
۱۴۰۴	۷/۵۲	۷/۳۲	۷/۴۳	۵/۶۳	۵/۶۷	۵/۶۵	۷/۸۵	۷/۵۹	۷/۷۲

همان‌طور که در جدول ۲۷-۱۰ دیده می‌شود ۷/۴۳ درصد جمعیت شهرستان کوهرنگ در سال ۱۴۰۴، در سنین ۶۵ سال و بیشتر خواهند بود. این سهم برای مناطق شهری ۵/۶۵ درصد و برای مناطق روستایی نیز برابر ۷/۷۲ درصد است. شکل ۲۹-۱۰ روند تغییرات فاز سالمندی جمعیت در شهرستان کوهرنگ را نشان می‌دهد.

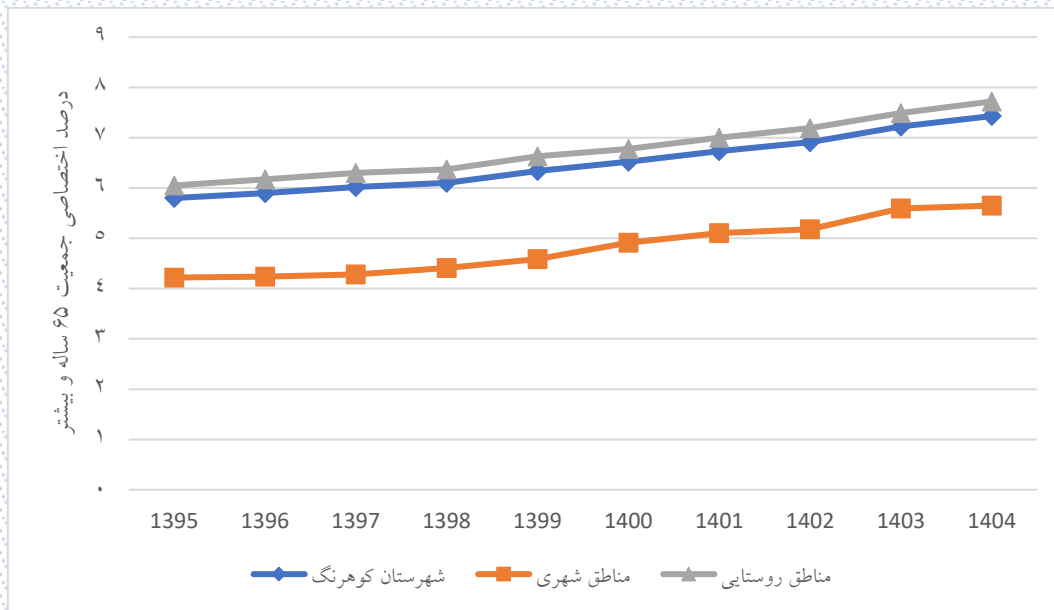

شکل ۲۹-۱۰: روند تغییرات درصد اختصاصی جمعیت ۶۵ ساله و بیشتر شهرستان کوهرنگ

با توجه به شکل ۲۹-۱۰، سهم جمعیت سالمند شهرستان کوهرنگ صعودی است.

### ۱۰-۵-۵- شاخص ورتهایم در شهرستان کوهرنگ

برای بررسی ساختار جمعیت از شاخص ورتهایم نیز استفاده می‌شود. طبق شاخص ورتهایم،

- اگر نسبت جمعیت زیر ۱۵ سال حداقل برابر ۴۰ درصد باشد، جمعیت دارای ساختار جوان است.
- اگر نسبت جمعیت زیر ۱۵ سال کمتر از ۴۰ درصد و نسبت جمعیت ۶۵ سال و بالاتر کمتر از ۱۲ درصد باشد، ساختار جمعیت رو به سالخوردگی است.
- اگر نسبت جمعیت زیر ۱۵ سال بین ۱۵ تا ۲۵ درصد و نسبت جمعیت ۶۵ سال و بالاتر ۱۲ درصد یا بیشتر باشد، ساختار جمعیت سالخورده است.

مطابق با فازهای مورد بررسی ساختار جمعیت شهرستان کوهرنگ رو به سالخوردگی است. همچنین این شهرستان در فاز پنجره جمعیتی قرار دارد. شکل ۳۰-۱۰ پنجره جمعیتی شهرستان کوهرنگ در سال‌های ۱۳۹۵ تا ۱۴۰۴ را نشان می‌دهد.

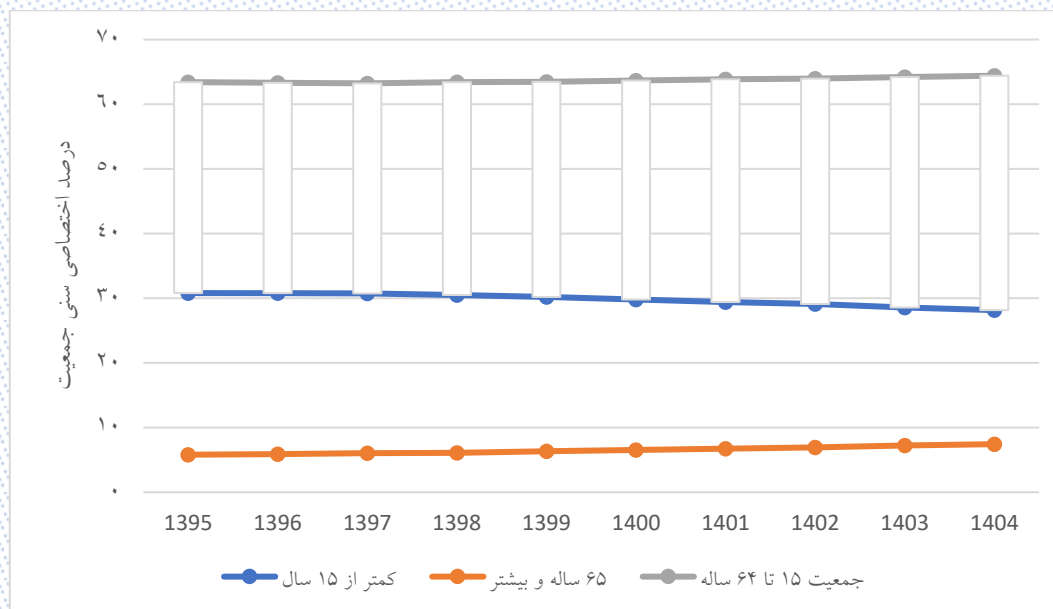

شکل ۳۰-۱۰: پنجره جمعیتی شهرستان کوهرنگ

بر اساس معیار افزایش سهم جمعیت در سنین فعالیت، پنجره جمعیتی دوره‌ای است که در آن کمتر از یک سوم جمعیت خارج از سنین فعالیت و بیشتر از دو سوم جمعیت در سنین فعالیت باشند. طبق این معیار، همان‌طور که در شکل ۳۰-۱۰ مشاهده می‌شود در سال‌های مورد بررسی، شهرستان کوهرنگ در پنجره جمعیتی قرار دارد.

## ۶-۱۰- نسبت وابستگی (سرباری) جمعیت در شهرستان کوهرنگ

رویین و همکاران (۲۰۰۳) نسبت وابستگی (سرباری) یا بار تکفل کمتر از ۵۰ درصد را به عنوان معیار و شاخص زمان بندی پنجره جمعیتی در نظر گرفته اند. نسبت وابستگی (سرباری) جمعیت زیر ۱۵ سال و جمعیت ۶۵ سال و بیشتر به ترتیب در جدول ۲۸-۱۰ و جدول ۲۹-۱۰ برای سال های ۱۳۹۵ تا ۱۴۰۴ آورده شده است.

جدول ۲۸-۱۰: نسبت وابستگی (سرباری) جمعیت زیر ۱۵ سال در شهرستان کوهرنگ

سال	مرد	زن	کل	مناطق شهری			مناطق روستایی		
				مرد	زن	کل	مرد	زن	کل
۱۳۹۵	۴۸/۷۳	۴۸/۳	۴۸/۵۲	۵۲/۴۵	۵۲/۹۹	۵۲/۷۱	۴۸/۱۱	۴۷/۵۷	۴۷/۸۵
۱۳۹۶	۴۸/۸۳	۴۸/۳۸	۴۸/۶۱	۴۹/۴۲	۵۱/۴۷	۵۰/۳۸	۴۸/۷۳	۴۷/۸۹	۴۸/۳۲
۱۳۹۷	۴۸/۵۷	۴۸/۷۱	۴۸/۶۴	۴۷/۱۷	۵۰/۹۵	۴۸/۹۴	۴۸/۸۱	۴۸/۳۵	۴۸/۵۹
۱۳۹۸	۴۷/۹۳	۴۸/۲۶	۴۸/۰۹	۴۵/۱۸	۵۰/۳۶	۴۷/۵۹	۴۸/۴۱	۴۷/۹۳	۴۸/۱۸
۱۳۹۹	۴۷/۵۷	۴۷/۶۸	۴۷/۶۲	۴۵/۹۳	۴۹/۴۶	۴۷/۵۸	۴۷/۸۵	۴۷/۳۹	۴۷/۶۳
۱۴۰۰	۴۶/۷۸	۴۶/۹۲	۴۶/۸۴	۴۶/۴۷	۵۰/۲۴	۴۸/۲۳	۴۶/۸۳	۴۶/۳۹	۴۶/۶۱
۱۴۰۱	۴۶/۱۳	۴۵/۸۷	۴۶	۴۶/۵	۵۱/۰۵	۴۸/۶۲	۴۶/۰۶	۴۵/۰۶	۴۵/۵۷
۱۴۰۲	۴۵/۳۸	۴۵/۶۸	۴۵/۵۳	۴۶/۳۸	۵۱/۶۶	۴۸/۸۳	۴۵/۲۱	۴۴/۷۵	۴۴/۹۹
۱۴۰۳	۴۴/۵۲	۴۴/۴۳	۴۴/۴۸	۴۶/۶۱	۵۱/۴۶	۴۸/۸۷	۴۴/۱۷	۴۳/۳۳	۴۳/۷۶
۱۴۰۴	۴۳/۶۸	۴۳/۷۴	۴۳/۷۱	۴۶/۹۶	۵۰/۹	۴۸/۸	۴۳/۱۲	۴۲/۶۳	۴۲/۸۸

جدول ۲۹-۱۰: نسبت وابستگی (سرباری) جمعیت ۶۵ ساله و بیشتر در شهرستان کوهرنگ

سال	مرد	زن	کل	مناطق شهری			مناطق روستایی		
				مرد	زن	کل	مرد	زن	کل
۱۳۹۵	۹/۷۴	۸/۵	۹/۱۴	۷/۲۳	۶/۱۶	۶/۷۳	۱۰/۱۵	۸/۸۶	۹/۵۲
۱۳۹۶	۹/۸۱	۸/۸	۹/۳۲	۶/۹۵	۶/۳۳	۶/۶۶	۱۰/۳	۹/۱۸	۹/۷۵
۱۳۹۷	۹/۸۶	۹/۱۵	۹/۵۱	۶/۸۳	۶/۴۵	۶/۶۵	۱۰/۳۹	۹/۵۷	۹/۹۹
۱۳۹۸	۹/۸۸	۹/۳۴	۹/۶۲	۷/۰۲	۶/۵۸	۶/۸۲	۱۰/۳۸	۹/۷۷	۱۰/۰۸
۱۳۹۹	۹/۸۸	۹/۳۴	۹/۶۲	۷/۰۲	۶/۵۸	۶/۸۲	۱۰/۳۸	۹/۷۷	۱۰/۰۸
۱۴۰۰	۱۰/۵۳	۹/۹۳	۱۰/۲۴	۷/۷۶	۷/۵۳	۷/۶۵	۱۱/۰۱	۱۰/۳۱	۱۰/۶۷
۱۴۰۱	۱۰/۷۹	۱۰/۲۸	۱۰/۵۴	۷/۹۱	۸/۰۷	۷/۹۹	۱۱/۲۹	۱۰/۶۲	۱۰/۹۶
۱۴۰۲	۱۱/۰۱	۱۰/۵۷	۱۰/۷۹	۷/۹۲	۸/۳۹	۸/۱۴	۱۱/۵۴	۱۰/۹۱	۱۱/۲۳
۱۴۰۳	۱۱/۴۵	۱۱/۰۲	۱۱/۲۴	۸/۶	۹/۰۴	۸/۸۱	۱۱/۹۳	۱۱/۳۳	۱۱/۶۴

۱۱/۹۶	۱۱/۷۲	۱۲/۱۹	۸/۹۱	۹/۰۷	۸/۷۷	۱۱/۵۳	۱۱/۳۶	۱۱/۶۹	۱۴۰۴
-------	-------	-------	------	------	------	-------	-------	-------	------

نسبت وابستگی (سرباری) کل به تفکیک جنسیت و منطقه شهری و روستایی در جدول ۳۰-۱۰ برای سال‌های ۱۳۹۵ تا ۱۴۰۴ آورده شده است.

جدول ۳۰-۱۰: نسبت وابستگی (سرباری) کل در شهرستان کوهرنگ

مناطق روستایی			مناطق شهری			کل	زن	مرد	سال
کل	زن	مرد	کل	زن	مرد				
۵۷/۳۷	۵۶/۴۳	۵۸/۲۶	۵۹/۴۴	۵۹/۱۶	۵۹/۶۸	۵۷/۶۵	۵۶/۸	۵۸/۴۷	۱۳۹۵
۵۸/۰۷	۵۷/۰۸	۵۹/۰۳	۵۷/۰۴	۵۷/۷۹	۵۶/۳۷	۵۷/۹۳	۵۷/۱۷	۵۸/۶۴	۱۳۹۶
۵۸/۵۸	۵۷/۹۲	۵۹/۲	۵۵/۵۹	۵۷/۴۱	۵۴	۵۸/۱۵	۵۷/۸۵	۵۸/۴۴	۱۳۹۷
۵۸/۲۶	۵۷/۷	۵۸/۷۹	۵۴/۴	۵۶/۹۴	۵۲/۲	۵۷/۷۱	۵۷/۶	۵۷/۸۲	۱۳۹۸
۵۸/۱۱	۵۷/۵۳	۵۸/۶۶	۵۴/۶۸	۵۶/۳۴	۵۳/۲۲	۵۷/۶۲	۵۷/۳۷	۵۷/۸۵	۱۳۹۹
۵۷/۲۸	۵۶/۷	۵۷/۸۴	۵۵/۸۸	۵۷/۷۶	۵۴/۲۳	۵۷/۰۸	۵۶/۸۵	۵۷/۳۱	۱۴۰۰
۵۶/۵۳	۵۵/۶۸	۵۷/۳۵	۵۶/۶۱	۵۹/۱۲	۵۴/۴۱	۵۶/۵۴	۵۶/۱۵	۵۶/۹۲	۱۴۰۱
۵۶/۲۲	۵۵/۶۶	۵۶/۷۶	۵۶/۹۷	۶۰/۰۵	۵۴/۳	۵۶/۳۲	۵۶/۲۵	۵۶/۳۹	۱۴۰۲
۵۵/۴	۵۴/۶۶	۵۶/۱	۵۷/۶۸	۶۰/۵	۵۵/۲۱	۵۵/۷۲	۵۵/۴۵	۵۵/۹۷	۱۴۰۳
۵۴/۸۳	۵۴/۳۴	۵۵/۳	۵۷/۷۱	۵۹/۹۷	۵۵/۷۳	۵۵/۲۴	۵۵/۱	۵۵/۳۶	۱۴۰۴

شکل ۳۱-۱۰ نسبت وابستگی (سرباری) جمعیت شهرستان کوهرنگ در سال‌های ۱۳۹۵ تا ۱۴۰۴ را نشان می‌دهد.

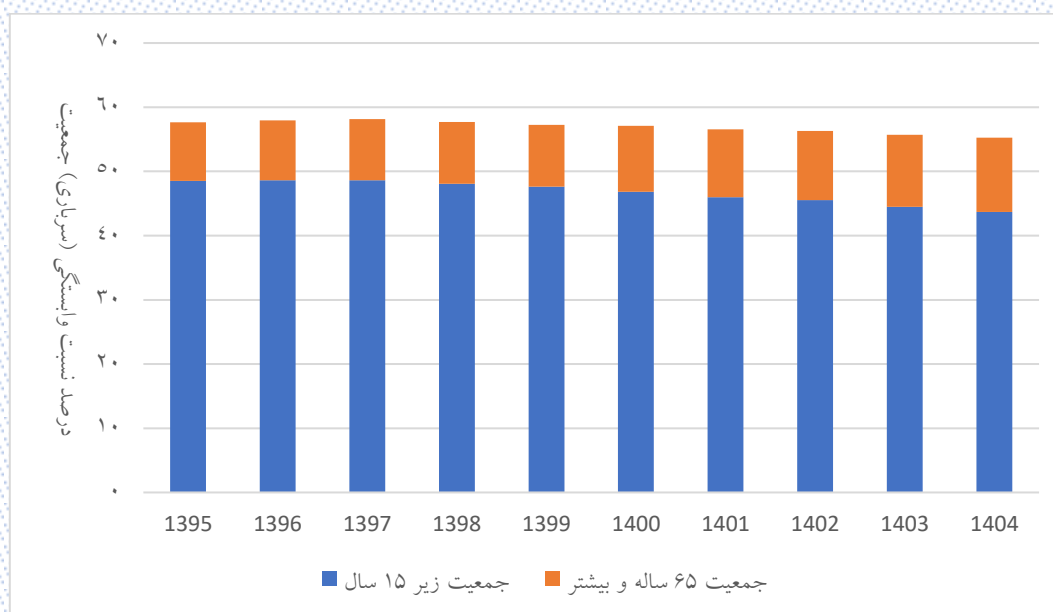

شکل ۱۰-۳۱: نسبت وابستگی (سربراری) شهرستان کوهرنگ طی سالهای ۱۳۹۵ تا ۱۴۰۴

شکل ۱۰-۳۲: نسبت وابستگی (سربراری) جمعیت شهرستان کوهرنگ را به تفکیک مناطق شهری و روستایی در سالهای ۱۳۹۵ تا ۱۴۰۴ را نشان می‌دهد.

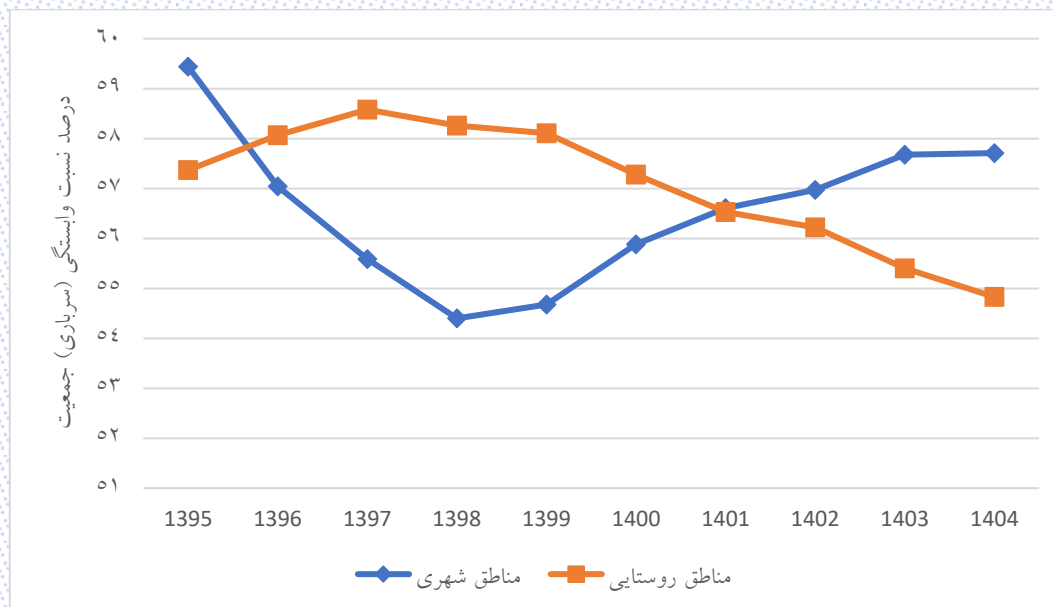

شکل ۱۰-۳۲: نسبت وابستگی (سربراری) شهرستان کوهرنگ به تفکیک شهر و روستا طی سالهای ۱۳۹۵ تا ۱۴۰۴

## ۷-۱۰- میانۀ سنی و میانگین سنی جمعیت در شهرستان کوهرنگ

جدول ۳۱-۱۰ میانۀ سنی جمعیت شهرستان کوهرنگ را نشان می‌دهد.

جدول ۳۱-۱۰: میانۀ سنی جمعیت در شهرستان کوهرنگ

مناطق روستایی			مناطق شهری			کل	زن	مرد	سال
کل	زن	مرد	کل	زن	مرد				
۲۵/۴۸	۲۵/۴۹	۲۵/۴۶	۲۳/۶۸	۲۳/۷۷	۲۳/۵۸	۲۵/۲۱	۲۵/۲۲	۲۵/۲۱	۱۳۹۵
۲۵/۹۴	۲۵/۹۵	۲۵/۹۳	۲۴/۱۲	۲۴/۳۱	۲۳/۹۳	۲۵/۶۲	۲۵/۶۵	۲۵/۶	۱۳۹۶
۲۶/۴۶	۲۶/۴۵	۲۶/۴۶	۲۴/۷	۲۴/۹۱	۲۴/۵	۲۶/۰۴	۲۶/۰۴	۲۶/۰۴	۱۳۹۷
۲۶/۶۶	۲۶/۶۴	۲۶/۶۷	۲۵/۱	۲۵/۲۵	۲۴/۹۳	۲۶/۴۳	۲۶/۴۲	۲۶/۴۳	۱۳۹۸
۲۷/۰۹	۲۷/۰۶	۲۷/۱۲	۲۵/۴۴	۲۵/۷۶	۲۵/۱۱	۲۶/۸۵	۲۶/۸۶	۲۶/۸۴	۱۳۹۹
۲۷/۵	۲۷/۴۸	۲۷/۵۱	۲۵/۶۳	۲۶/۰۲	۲۵/۲۲	۲۷/۲۳	۲۷/۲۵	۲۷/۲	۱۴۰۰
۲۷/۹۶	۲۷/۹۸	۲۷/۹۵	۲۵/۶۷	۲۶/۱۲	۲۵/۲۱	۲۷/۶۴	۲۷/۷۱	۲۷/۵۸	۱۴۰۱
۲۸/۴۷	۲۸/۴۷	۲۸/۴۷	۲۶	۲۶/۴۲	۲۵/۶	۲۸/۱۳	۲۸/۱۸	۲۸/۰۹	۱۴۰۲
۲۸/۸۶	۲۸/۸۶	۲۸/۸۵	۲۶/۳	۲۶/۶۲	۲۶	۲۸/۵۱	۲۸/۵۵	۲۸/۴۶	۱۴۰۳
۲۹/۲۷	۲۹/۲۶	۲۹/۲۹	۲۶/۷	۲۶/۶۹	۲۶/۷۱	۲۸/۹۱	۲۸/۹۳	۲۸/۸۹	۱۴۰۴

شکل ۳۳-۱۰ میانۀ سنی جمعیت شهرستان کوهرنگ به تفکیک شهر و روستا را طی سال‌های ۱۳۹۵ تا ۱۴۰۴ نشان می‌دهد.

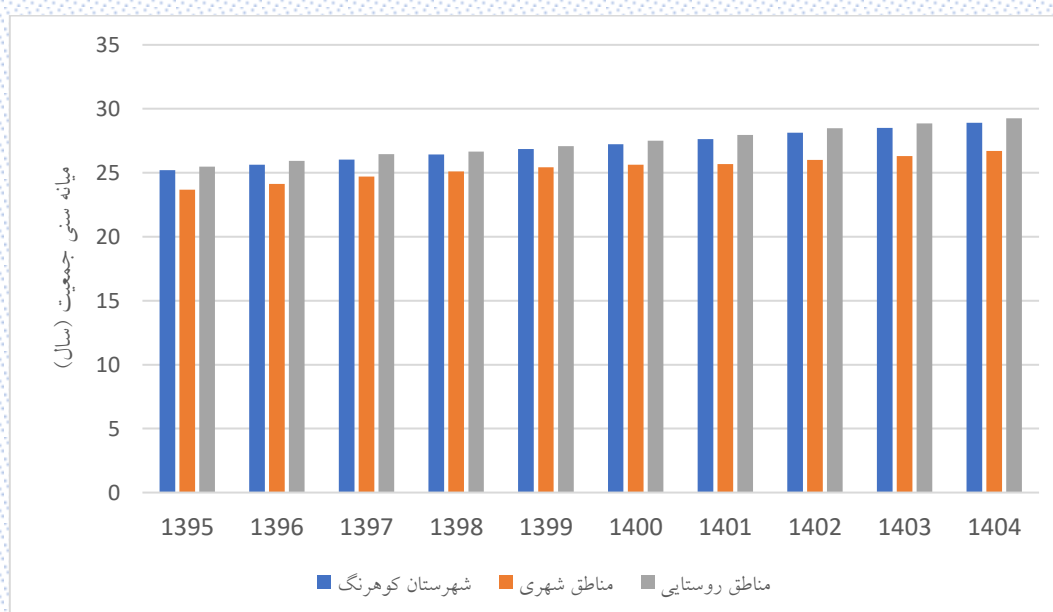

شکل ۳۳-۱۰: میانۀ سنی جمعیت شهرستان کوهرنگ

جدول ۱۰-۳۲ میانگین سنی جمعیت شهرستان کوهرنگ را نشان می‌دهد.

جدول ۱۰-۳۲: میانگین سنی جمعیت در شهرستان کوهرنگ

سال	مرد	زن	کل	مناطق شهری			مناطق روستایی		
				مرد	زن	کل	مرد	زن	کل
۱۳۹۵	۲۸/۰۱	۲۷/۷۱	۲۷/۸۶	۲۶/۰۵	۲۵/۷۶	۲۵/۹۱	۲۸/۳۴	۲۸/۰۱	۲۸/۱۸
۱۳۹۶	۲۸/۱۳	۲۷/۹۱	۲۸/۰۲	۲۶/۳	۲۶/۰۴	۲۶/۱۸	۲۸/۴۴	۲۸/۲	۲۸/۳۲
۱۳۹۷	۲۸/۳۴	۲۸/۱۴	۲۸/۲۴	۲۶/۶۴	۲۶/۲۷	۲۶/۴۷	۲۸/۶۲	۲۸/۴۴	۲۸/۵۳
۱۳۹۸	۲۸/۶۱	۲۸/۴۹	۲۸/۵۵	۲۶/۹۹	۲۶/۵۹	۲۶/۸	۲۸/۸۸	۲۸/۷۹	۲۸/۸۴
۱۳۹۹	۲۸/۹۲	۲۸/۸۲	۲۸/۸۷	۲۷/۰۹	۲۷/۰۲	۲۷/۰۶	۲۹/۲۳	۲۹/۱	۲۹/۱۷
۱۴۰۰	۲۹/۲۷	۲۹/۱۹	۲۹/۲۳	۲۷/۳۵	۲۷/۳۲	۲۷/۳۳	۲۹/۵۹	۲۹/۴۹	۲۹/۵۴
۱۴۰۱	۲۹/۵۴	۲۹/۵۴	۲۹/۵۴	۲۷/۵۶	۲۷/۵۲	۲۷/۵۴	۲۹/۸۸	۲۹/۸۶	۲۹/۸۷
۱۴۰۲	۲۹/۸۶	۲۹/۸۷	۲۹/۸۷	۲۷/۹	۲۷/۷۵	۲۷/۸۳	۳۰/۲	۳۰/۲۲	۳۰/۲۱
۱۴۰۳	۳۰/۱۸	۳۰/۲۴	۳۰/۲۱	۲۸/۳	۲۸/۰۲	۲۸/۱۷	۳۰/۵	۳۰/۶	۳۰/۵۵
۱۴۰۴	۳۰/۵۱	۳۰/۵۷	۳۰/۵۴	۲۸/۶۴	۲۸/۲۸	۲۸/۴۷	۳۰/۸۳	۳۰/۹۴	۳۰/۸۸

شکل ۱۰-۳۴ میانگین سنی جمعیت شهرستان کوهرنگ به تفکیک شهر و روستا را طی سال‌های ۱۳۹۵ تا ۱۴۰۴ نشان می‌دهد.

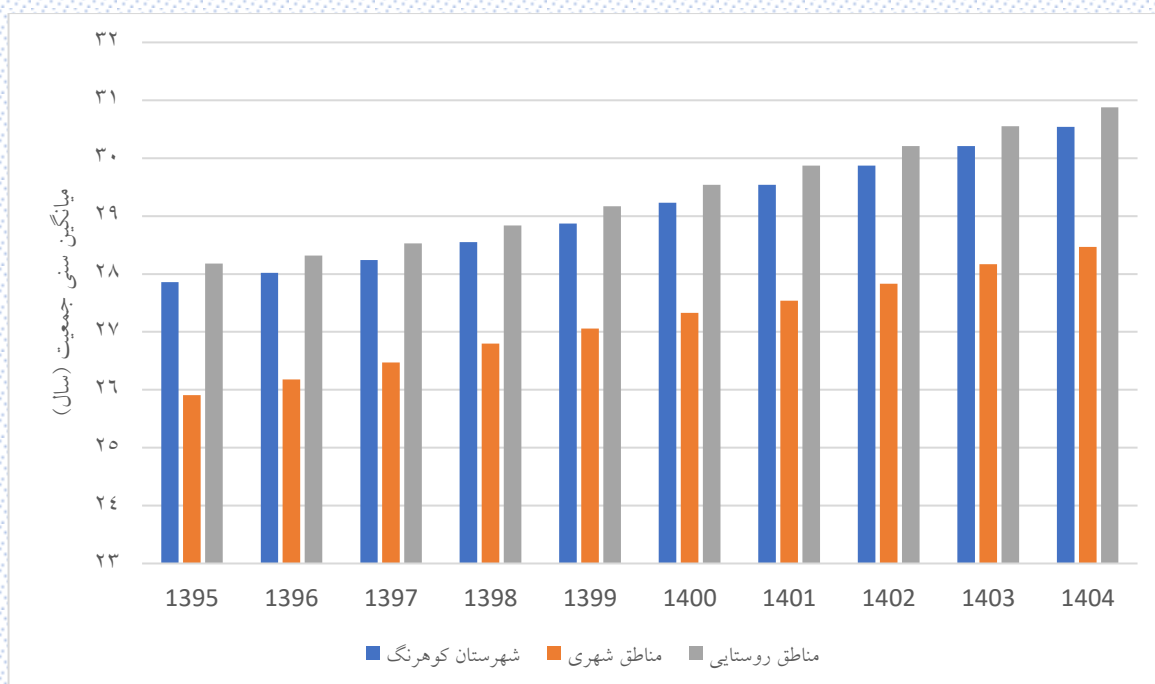

شکل ۱۰-۳۴: میانگین سنی جمعیت شهرستان کوهرنگ



## ۸-۱۰- نسبت جنسی جمعیت در شهرستان کوهرنگ

منظور از نسبت جنسی، نسبت جمعیت مردان به زنان است. نسبت جنسی در شهرستان کوهرنگ به تفکیک گروه‌های سنی در جدول زیر آورده شده است.

جدول ۳۳-۱۰: نسبت جنسی جمعیت شهرستان کوهرنگ طی سال‌های ۱۳۹۵ تا ۱۴۰۴

گروه سنی (سال)	سال									
	۱۴۰۴	۱۴۰۳	۱۴۰۲	۱۴۰۱	۱۴۰۰	۱۳۹۹	۱۳۹۸	۱۳۹۷	۱۳۹۶	۱۳۹۵
زیر یکسال	۱۰۳/۹۴	۱۰۴/۲	۱۰۳/۹۶	۱۰۴/۲۵	۱۰۴/۰۷	۱۰۸/۳۱	۱۰۶/۲۵	۱۰۴/۱۷	۱۰۲/۵۱	۹۹/۵۶
۱ تا ۴	۱۰۴/۱۳	۱۰۴/۶۲	۱۰۶/۰۷	۱۰۵/۱۵	۱۰۵/۸۸	۱۰۳/۵۳	۱۰۷	۱۰۶/۹۳	۱۰۷/۰۴	۱۰۹/۶۹
۵ تا ۹	۱۰۴/۵۸	۱۰۷/۳۷	۱۰۶/۴۵	۱۰۶/۶۲	۱۰۷/۴۱	۱۰۷/۳	۱۰۵/۱۷	۱۰۳/۶۴	۱۰۶/۸۷	۱۰۳/۵
۱۰ تا ۱۴	۱۰۷/۱۳	۱۰۵/۰۴	۱۰۳/۳۲	۱۰۶/۶۸	۱۰۳/۵	۱۰۵/۵	۱۰۴/۳۵	۱۰۷/۶۸	۱۰۷/۱۵	۱۰۹/۰۴
۱۵ تا ۱۹	۱۰۴/۷۸	۱۰۳/۸۳	۱۰۷/۳۷	۱۰۷	۱۰۸/۹۵	۱۱۰/۶۳	۱۱۱/۱۵	۱۰۹/۰۲	۱۰۷/۳۹	۱۰۶/۳۴
۲۰ تا ۲۴	۱۱۰/۴۴	۱۱۱/۱۴	۱۰۸/۹۳	۱۰۷/۱۸	۱۰۶/۱۳	۱۰۳/۹۲	۱۰۵/۰۶	۱۰۷/۱۲	۱۰۷/۰۸	۱۰۸/۰۵
۲۵ تا ۲۹	۱۰۳/۸۲	۱۰۴/۹	۱۰۶/۹	۱۰۶/۸۸	۱۰۷/۸۶	۱۰۸/۰۲	۱۰۵/۱۶	۱۰۴/۶۶	۱۰۶/۱۸	۱۰۷/۳۹
۳۰ تا ۳۴	۱۰۷/۷۳	۱۰۴/۸۳	۱۰۴/۳۴	۱۰۵/۸۹	۱۰۷/۱۹	۱۱۱/۳۴	۱۱۶/۵۵	۱۱۸/۴۳	۱۱۴/۰۱	۱۱۲/۲۶
۳۵ تا ۳۹	۱۱۱/۰۴	۱۱۶/۲۲	۱۱۸/۰۲	۱۱۳/۵۹	۱۱۱/۹۶	۱۰۸/۵	۱۰۵/۹۶	۹۹/۶۷	۱۰۱/۹۶	۱۰۶/۷۴
۴۰ تا ۴۴	۱۰۸/۷۳	۱۰۶/۰۵	۹۹/۶۷	۱۰۱/۸۹	۱۰۶/۶۱	۱۰۷/۹۷	۱۰۶/۶۶	۱۰۷/۷۷	۱۰۷/۶۱	۱۰۱/۹۸
۴۵ تا ۴۹	۱۰۸/۰۴	۱۰۶/۶۳	۱۰۷/۵۷	۱۰۷/۲۲	۱۰۱/۵۶	۱۰۱/۸	۱۰۳/۳۹	۱۰۵/۴۷	۱۰۱/۰۳	۱۰۰/۲۲
۵۰ تا ۵۴	۱۰۲/۶۵	۱۰۳/۹۱	۱۰۵/۷۲	۱۰۱/۱۵	۱۰۰/۱۱	۸۸/۶۲	۸۵/۰۱	۸۴/۲۶	۹۲/۷۱	۸۹/۱۱
۵۵ تا ۵۹	۸۷/۹۸	۸۴/۲۹	۸۳/۴۶	۹۱/۹۳	۸۸/۱۳	۹۲/۸۷	۹۵/۷۸	۱۰۲/۷۳	۹۹/۴۱	۱۰۷/۰۱
۶۰ تا ۶۴	۹۲/۴۱	۹۵/۱	۱۰۲/۰۶	۹۸/۳۴	۱۰۵/۶۴	۱۱۲/۹۱	۱۱۵/۰۵	۱۱۲/۱۳	۱۰۷/۴۵	۱۰۴/۵
۶۵ تا ۶۹	۱۰۸/۹۵	۱۱۱/۱۳	۱۰۸/۴۹	۱۰۴/۴۱	۱۰۱/۸۱	۹۰/۳۵	۸۵/۳	۹۲/۷۶	۸۸/۳۳	۸۶/۲۶
۷۰ تا ۷۴	۸۶/۷۷	۸۱/۶۴	۸۸/۹۹	۸۵/۰۶	۸۴/۱۷	۹۵/۱۷	۹۸/۵۳	۹۰/۹۹	۹۸/۲۱	۱۰۰/۸۵
۷۵ و بیشتر	۱۲۶/۶۶	۱۳۰/۹۴	۱۲۹/۰۷	۱۳۸/۵۴	۱۴۷/۰۳	۱۵۲/۵	۱۵۵/۱۳	۱۵۶/۳۹	۱۶۲/۳۲	۱۶۷/۷۹
کل	۱۰۵/۶۹	۱۰۵/۸	۱۰۵/۹۲	۱۰۶/۰۵	۱۰۶/۱۹	۱۰۶/۳۴	۱۰۶/۳۹	۱۰۶/۴۸	۱۰۶/۶۶	۱۰۶/۸۳

شکل ۳۵-۱۰: نسبت جنسی گروه‌های سنی مختلف در شهرستان کوهرنگ نشان می‌دهد.

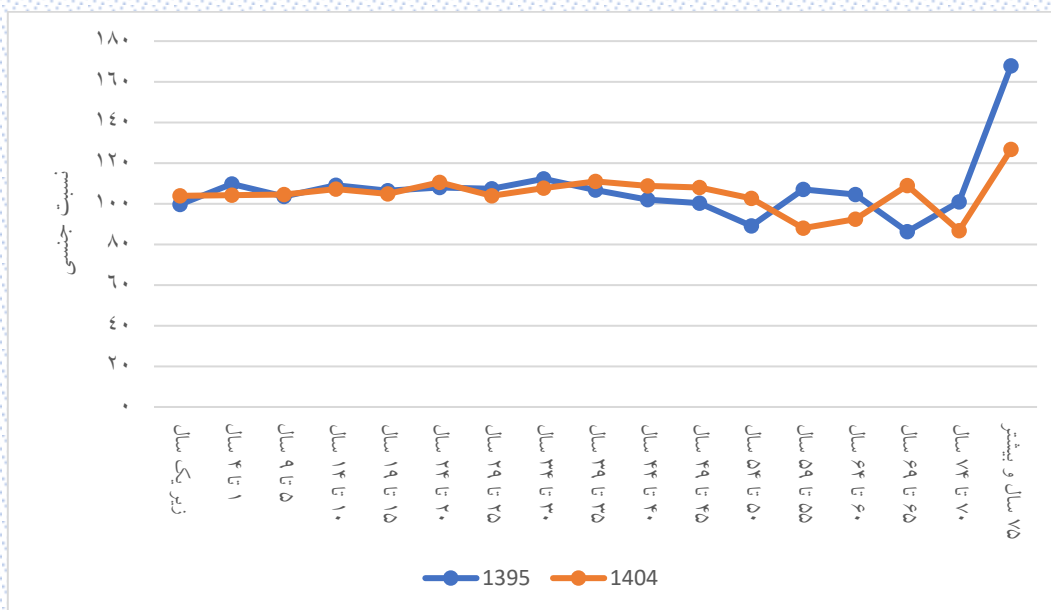

شکل ۳۵-۱۰: روند نسبت جنسی در گروه‌های سنی در شهرستان کوهرنگ

نسبت جنسی در مناطق شهری شهرستان کوهرنگ به تفکیک گروه‌های سنی در جدول ۳۴-۱۰ آورده شده است.

جدول ۳۴-۱۰: نسبت جنسی جمعیت مناطق شهری شهرستان کوهرنگ طی سال‌های ۱۳۹۵ تا ۱۴۰۴

گروه سنی (سال)	سال									
	۱۴۰۴	۱۴۰۳	۱۴۰۲	۱۴۰۱	۱۴۰۰	۱۳۹۹	۱۳۹۸	۱۳۹۷	۱۳۹۶	۱۳۹۵
زیر یکسال	۱۰۳/۰۸	۱۰۴/۶۲	۱۰۳/۰۳	۱۰۴/۲۹	۱۰۴/۱۱	۱۵۱/۷۹	۱۰۴/۷۶	۹۴/۰۳	۱۰۰	۹۸/۷۳
۱ تا ۴	۹۹/۶۳	۱۱۳/۴۱	۱۱۸/۰۴	۱۱۲/۶	۱۱۲/۵۵	۹۸/۹	۱۰۰	۱۰۳/۲۵	۱۰۳/۰۶	۱۰۵/۳۶
۵ تا ۹	۱۱۱/۰۱	۱۰۰/۸۷	۹۸/۸۵	۱۰۱/۶۸	۱۰۲/۵۱	۱۰۴/۸۳	۱۰۰/۳	۹۸/۱۸	۱۰۱/۳۷	۱۰۳/۷
۱۰ تا ۱۴	۱۰۳/۶۸	۹۹/۴۱	۹۶/۹۶	۱۰۰/۶۸	۱۰۳/۳۳	۱۰۵/۳۹	۱۱۰/۱۳	۱۲۲/۵۵	۱۲۶/۸۳	۱۲۸/۶۸
۱۵ تا ۱۹	۱۰۳/۷۷	۱۰۸/۹۴	۱۲۱/۸۹	۱۲۶/۶۴	۱۲۸/۹	۱۳۶/۳۳	۱۵۷/۲	۱۵۳/۵	۱۴۸/۱۲	۱۴۴/۸۶
۲۰ تا ۲۴	۱۳۴/۰۸	۱۵۵/۸۲	۱۵۲/۴۸	۱۴۷/۴۸	۱۴۳/۹۳	۱۲۸/۱۸	۱۰۴/۸۸	۱۰۱/۵۶	۹۸/۱۹	۹۳/۸۹
۲۵ تا ۲۹	۱۲۷/۲۷	۱۰۴/۴۷	۱۰۱/۱۷	۹۷/۴۶	۹۲/۹۳	۹۶/۸۲	۹۰/۹۶	۸۸/۸۳	۹۹/۰۸	۱۰۵/۹۶
۳۰ تا ۳۴	۹۵/۸۶	۹۰/۰۶	۸۷/۹۹	۹۸/۴۷	۱۰۵/۶۳	۱۰۸/۶۵	۱۲۵/۴۸	۱۳۷/۶۱	۱۲۲/۳۶	۱۲۴/۳۲
۳۵ تا ۳۹	۱۰۶/۹۲	۱۲۳/۹۴	۱۳۶/۲۸	۱۲۱/۵۲	۱۲۳/۸۷	۱۲۱/۹۲	۱۱۵/۷۴	۱۱۱/۵	۱۱۵/۵۹	۱۲۰/۶۹
۴۰ تا ۴۴	۱۲۳/۲۶	۱۱۶/۹	۱۱۲/۶۳	۱۱۶/۲۲	۱۲۰/۶۹	۱۱۸/۲۹	۱۱۸/۰۶	۱۲۶/۴۷	۱۳۳/۳۳	۱۲۴/۳۹
۴۵ تا ۴۹	۱۲۰/۶۳	۱۱۹/۸۶	۱۲۷/۶۱	۱۳۳/۶۱	۱۲۴/۵۹	۱۲۵/۲	۱۲۲/۵	۱۰۶/۷۲	۹۴/۱۲	۹۳/۹۷
۵۰ تا ۵۴	۱۳۳/۹۱	۱۲۸/۹۵	۱۰۹/۵۷	۹۵/۶۹	۹۴/۷۴	۷۹/۶۳	۸۰/۶۱	۹۴/۴۴	۹۸/۸۴	۷۸/۶۵
۵۵ تا ۵۹	۸۰/۱۹	۸۰/۴۱	۹۲/۱۳	۹۶/۴۷	۷۶/۴	۱۰۰	۱۰۶/۴۹	۱۰۴/۷۶	۹۷/۵۶	۱۱۰/۲۶
۶۰ تا ۶۴	۱۰۸/۴۵	۱۱۲/۶۸	۱۰۸/۸۶	۹۸/۷۳	۱۱۰/۵۳	۱۰۵	۱۰۸/۶۴	۱۱۱/۴۳	۱۱۸/۴۶	۱۱۸/۹۷
۶۵ تا ۶۹	۱۰۱/۳	۱۰۳/۸۵	۱۰۷/۴۶	۱۱۸/۰۳	۱۱۸/۱۸	۱۰۷/۸۴	۸۶/۲۷	۹۱/۶۷	۹۳/۳۳	۱۰۵/۱۳
۷۰ تا ۷۴	۹۸	۷۹/۵۹	۸۴/۷۸	۸۶/۰۵	۹۷/۳	۱۱۶/۶۷	۱۵۱/۸۵	۱۳۴/۶۲	۱۵۴/۵۵	۱۱۵/۳۸
۷۵ و بیشتر	۱۳۳/۳۳	۱۴۶	۱۳۲/۶۵	۱۲۸	۱۳۲	۱۳۸/۳	۱۴۷/۶۲	۱۴۶/۳۴	۱۴۱/۸۶	۱۶۹/۲۳
کل	۱۱۰/۷۱	۱۱۰/۸۹	۱۱۱/۰۴	۱۱۱/۲۳	۱۱۱/۴۹	۱۱۱/۹۵	۱۱۱/۳۹	۱۱۱/۷۳	۱۱۲/۳۲	۱۱۲/۷

شکل ۳۶-۱۰: نسبت جنسی در گروه‌های سنی مختلف در مناطق شهری را نشان می‌دهد.

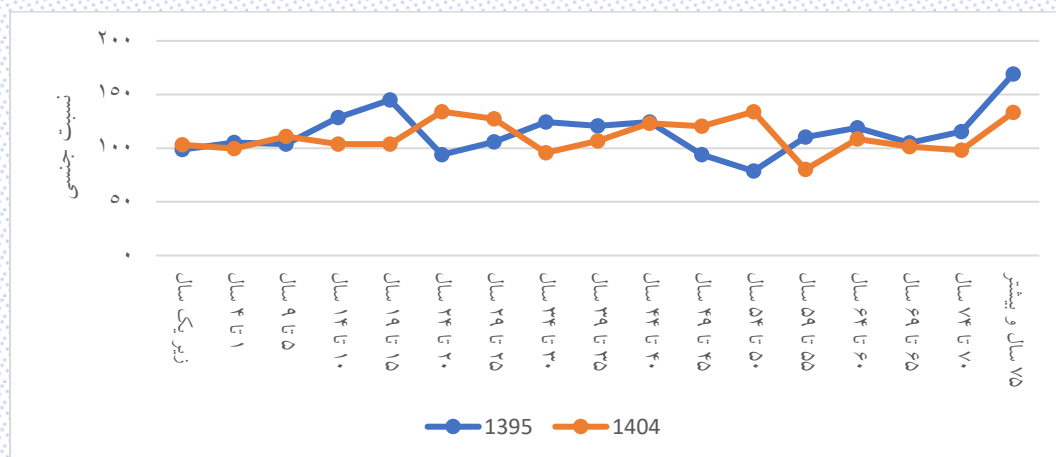

شکل ۳۶-۱۰: روند نسبت جنسی در گروه‌های سنی مختلف در مناطق شهری شهرستان کوهرنگ

نسبت جنسی در مناطق روستایی شهرستان کوهرنگ به تفکیک گروه‌های سنی در جدول ۳۵-۱۰ آورده شده است.

جدول ۳۵-۱۰: نسبت جنسی جمعیت مناطق روستایی شهرستان کوهرنگ طی سال‌های ۱۳۹۵ تا ۱۴۰۴

گروه سنی (سال)	سال									
	۱۴۰۴	۱۴۰۳	۱۴۰۲	۱۴۰۱	۱۴۰۰	۱۳۹۹	۱۳۹۸	۱۳۹۷	۱۳۹۶	۱۳۹۵
زیر یکسال	۱۰۴/۱۱	۱۰۴/۱۲	۱۰۴/۱۴	۱۰۴/۲۴	۱۰۴/۰۶	۱۰۰/۹۱	۱۰۶/۵۲	۱۰۵/۹۱	۱۰۲/۸۸	۹۹/۷۴
۴ تا ۱	۱۰۵/۰۵	۱۰۲/۸۸	۱۰۳/۷۴	۱۰۳/۷۷	۱۰۴/۷۴	۱۰۴/۳۶	۱۰۸/۲۶	۱۰۷/۵۷	۱۰۷/۷۹	۱۱۰/۴۷
۹ تا ۵	۱۰۳/۴۲	۱۰۸/۵۶	۱۰۷/۷۹	۱۰۷/۵۲	۱۰۸/۳	۱۰۷/۷۴	۱۰۶/۰۳	۱۰۴/۵۸	۱۰۷/۷۶	۱۰۳/۴۶
۱۴ تا ۱۰	۱۰۷/۷۴	۱۰۶/۰۳	۱۰۴/۴۲	۱۰۷/۶۵	۱۰۳/۵۳	۱۰۵/۵۱	۱۰۳/۵۳	۱۰۵/۴۶	۱۰۴/۰۱	۱۰۵/۴۸
۱۹ تا ۱۵	۱۰۴/۹۲	۱۰۳/۱۱	۱۰۵/۲۲	۱۰۳/۸۹	۱۰۵/۳۵	۱۰۵/۸۵	۱۰۳/۰۳	۱۰۱/۴۱	۱۰۰/۸۱	۱۰۰/۹۲
۲۴ تا ۲۰	۱۰۶/۰۲	۱۰۳/۲۶	۱۰۱/۴۸	۱۰۰/۶۸	۱۰۰/۷۹	۱۰۰/۴	۱۰۵/۰۹	۱۰۸/۰۲	۱۰۸/۶	۱۱۰/۷
۲۹ تا ۲۵	۱۰۰/۴	۱۰۴/۹۷	۱۰۷/۸۴	۱۰۸/۴۹	۱۱۰/۶۶	۱۱۰/۰۶	۱۰۷/۸۵	۱۰۷/۸	۱۰۷/۴۹	۱۰۷/۶۴
۳۴ تا ۳۰	۱۰۹/۹	۱۰۷/۶۲	۱۰۷/۵۸	۱۰۷/۲۷	۱۰۷/۴۷	۱۱۱/۸۳	۱۱۵/۰۳	۱۱۵/۴۱	۱۱۲/۵۹	۱۱۰/۲۸
۳۹ تا ۳۵	۱۱۱/۷۷	۱۱۴/۹۱	۱۱۵/۱۴	۱۱۲/۲۴	۱۱۰	۱۰۶/۲۶	۱۰۴/۳۳	۹۷/۸۴	۹۹/۹۲	۱۰۴/۷۱
۴۴ تا ۴۰	۱۰۶/۳۵	۱۰۴/۲۶	۹۷/۶۹	۹۹/۷۶	۱۰۴/۵۵	۱۰۶/۵۲	۱۰۵/۱۹	۱۰۵/۴	۱۰۴/۵۹	۹۹/۳۲
۴۹ تا ۴۵	۱۰۶/۳	۱۰۴/۹۵	۱۰۵/۰۶	۱۰۴/۱۳	۹۸/۸۴	۹۸/۸۹	۱۰۰/۹۶	۱۰۵/۳	۱۰۲	۱۰۱/۱۱
۵۴ تا ۵۰	۹۸/۹۸	۱۰۰/۸۶	۱۰۵/۲۲	۱۰۱/۹	۱۰۰/۸۷	۸۹/۹	۸۵/۶۱	۸۲/۹۲	۹۱/۸۹	۹۰/۶۱
۵۹ تا ۵۵	۸۹/۰۶	۸۴/۸۲	۸۲/۳۳	۹۱/۳۲	۸۹/۸۴	۹۱/۹۷	۹۴/۴۸	۱۰۲/۴۵	۹۹/۶۶	۱۰۶/۵۹
۶۴ تا ۶۰	۹۰/۵۵	۹۳/۱	۱۰۱/۱۷	۹۸/۲۹	۱۰۵	۱۱۴/۱۲	۱۱۶/۰۵	۱۱۲/۲۴	۱۰۵/۹۳	۱۰۲/۶۵
۶۹ تا ۶۵	۱۱۰/۱	۱۱۲/۲۵	۱۰۸/۶۴	۱۰۲/۶	۹۹/۷۷	۸۸/۴۴	۸۵/۱۹	۹۲/۸۹	۸۷/۷۶	۸۴/۳۳
۷۴ تا ۷۰	۸۵/۵۲	۸۱/۸۸	۸۹/۴۹	۸۴/۹۵	۸۲/۸۳	۹۳/۱۷	۹۳/۹۱	۸۷/۱۶	۹۳/۳۹	۹۹/۰۴
۷۵ و بیشتر	۱۲۵/۹۸	۱۲۹/۴۵	۱۲۸/۷۲	۱۳۹/۶۹	۱۴۸/۸۲	۱۵۴/۲	۱۵۵/۹۷	۱۵۷/۴۹	۱۶۴/۶۹	۱۶۷/۶۴
کل	۱۰۴/۸۸	۱۰۴/۹۸	۱۰۵/۰۹	۱۰۵/۲۱	۱۰۵/۳۴	۱۰۵/۴۵	۱۰۵/۶	۱۰۵/۶۵	۱۰۵/۷۷	۱۰۵/۹۱

شکل ۳۷-۱۰ نسبت جنسی گروه‌های سنی مختلف در مناطق روستایی نشان می‌دهد.

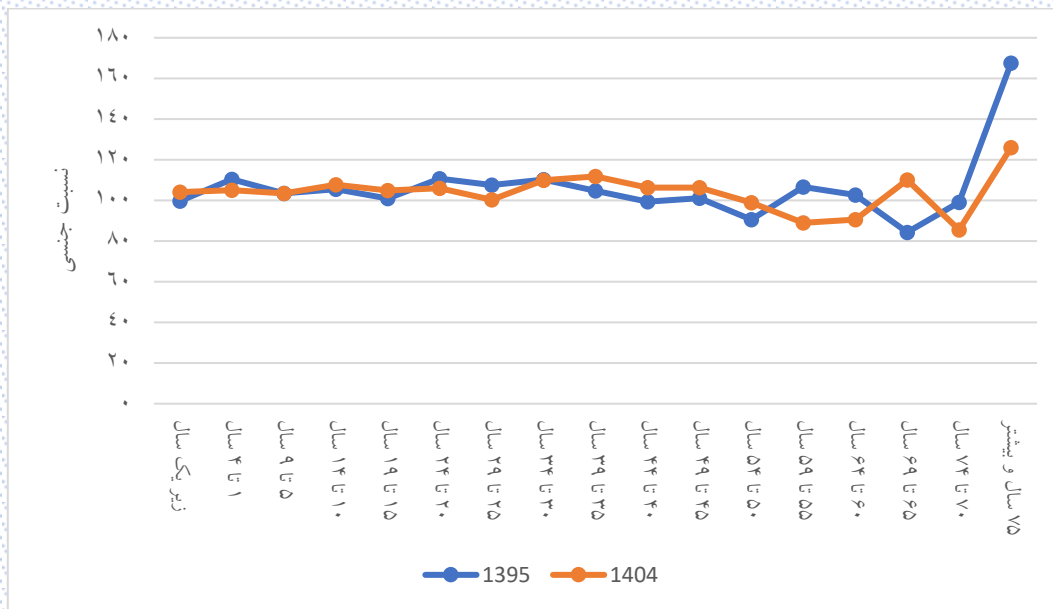

شکل ۳۷-۱۰: روند نسبت جنسی در گروه‌های سنی در مناطق روستایی شهرستان کوهرنگ

## ۹-۱۰- میزان خام مرگ در شهرستان کوهرنگ

میزان خام مرگ ساده‌ترین معیار اندازه‌گیری است که می‌تواند نگاه کلی در رابطه با وضعیت سلامت جامعه در طول زمان ارائه دهد. میزان خام مرگ، تعداد مرگ‌ها در جامعه نسبت به جمعیت در طول یک دوره زمانی معین است. از این رو به این میزان خام گفت می‌شود که ساختار سنی و جنسی را در نظر نمی‌گیرد. میزان خام مرگ برای شهرستان کوهرنگ طی سال‌های ۱۳۹۵ تا ۱۴۰۴ در جدول ۱۰-۳۶ آورده شده است.

جدول ۱۰-۳۶: میزان خام مرگ در شهرستان کوهرنگ

سال	شهرستان کوهرنگ			مناطق شهری			مناطق روستایی		
	مرد	زن	کل	مرد	زن	کل	مرد	زن	کل
۱۳۹۵	۳/۶۹۳	۳/۵۹۱	۳/۶۴۴	۲/۹۷۴	۲/۹۸	۲/۹۷۷	۳/۸۱۳	۳/۶۸۷	۳/۷۵۲
۱۳۹۶	۴/۰۸۷	۲/۷۷۴	۳/۴۵۱	۳/۵۶۹	۱/۴۵۸	۲/۵۷۵	۴/۱۷۳	۲/۹۸۱	۳/۵۹۴
۱۳۹۷	۳/۶۹۴	۲/۷۲	۳/۲۲۲	۴/۱۴۸	۳/۹۲۲	۴/۰۴۱	۳/۶۱۹	۲/۵۳	۳/۰۸۹
۱۳۹۸	۳/۴۱	۳/۰۰۷	۳/۲۱۵	۳/۷۶۵	۲/۴۴۷	۳/۱۴۲	۳/۳۵	۳/۰۹۶	۳/۲۲۶
۱۳۹۹	۴/۳۷۷	۳/۲۴۴	۳/۸۲۸	۴/۹۰۹	۲/۰۶۱	۳/۵۶۶	۴/۲۸۷	۳/۴۳۲	۳/۸۷۱
۱۴۰۰	۴/۳۱۸	۳/۲۸۸	۳/۸۱۸	۴/۸۲۱	۲/۶۸۷	۳/۸۱۲	۴/۲۳۳	۳/۳۸۴	۳/۸۱۹
۱۴۰۱	۳/۸۷۱	۲/۹۱۹	۳/۴۰۹	۴/۱۴۶	۴/۲۸۲	۴/۲۱	۳/۸۲۴	۲/۷	۳/۲۷۶
۱۴۰۲	۳/۶۸۹	۲/۸۷۴	۳/۲۹۳	۴/۶۶۵	۴/۲۰۸	۴/۴۴۹	۳/۵۲۳	۲/۶۵۹	۳/۱۰۲
۱۴۰۳	۳/۹۳۱	۳/۰۵۳	۳/۵۰۴	۴/۰۲	۴/۱۳۹	۴/۰۷۶	۳/۹۱۵	۲/۸۷۷	۳/۴۰۹
۱۴۰۴	۳/۶۷۱	۳/۰۰۸	۳/۳۴۸	۴/۵۲۶	۴/۰۷۱	۴/۳۱	۳/۵۲۵	۲/۸۳۶	۳/۱۸۸

مطابق با جدول ۱۰-۳۶ کمترین میزان خام مرگ مربوط به سال ۱۳۹۶ و بیشترین میزان مرگ نیز مربوط به سال ۱۳۹۹ است. شکل ۱۰-۳۸ روند تغییر میزان خام مرگ در شهرستان کوهرنگ به تفکیک شهر و روستا را نشان می‌دهد.

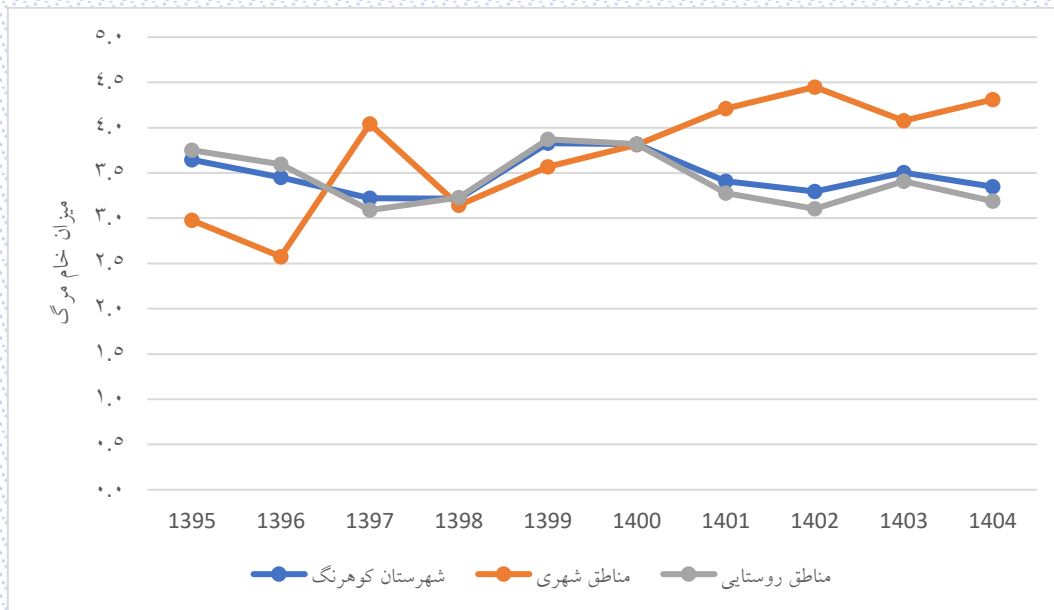

شکل ۳۸-۱۰: روند تغییر میزان خام مرگ در شهرستان کوهرنگ

### ۱۰-۱۰- میزان اختصاصی سنی مرگ در شهرستان کوهرنگ

جدول ۱۰-۳۷ میزان اختصاصی مرگ در شهرستان کوهرنگ طی سال‌های ۱۳۹۵ تا ۱۳۹۹ را به تفکیک جنسیت نشان می‌دهد.

جدول ۱۰-۳۷: میزان اختصاصی مرگ در شهرستان کوهرنگ طی سال‌های ۱۳۹۵ تا ۱۳۹۹

زن					مرد					گروه سنی (سال)
۱۳۹۹	۱۳۹۸	۱۳۹۷	۱۳۹۶	۱۳۹۵	۱۳۹۹	۱۳۹۸	۱۳۹۷	۱۳۹۶	۱۳۹۵	
۵/۱۹۵	۷/۲۱۲	۱۵/۳۵۱	۴/۱۷۵	۱۳/۱	۷/۱۹۴	۲/۲۶۲	۱۲/۶۳۲	۶/۱۱	۴/۳۸۶	زیر یکسال
۰/۵۶	۰/۵۴۷	۰/۵۳۷	۱/۰۷۵	۱/۶۲۴	۱/۰۸۲	۱/۵۳۳	۰	۰	۱/۴۸۱	۱ تا ۴
۱/۲۸۹	۰/۴۴۲	۰	۱/۴۴	۱/۹۴۲	۰/۸۰۱	۰/۴۲	۰/۴۳۳	۰/۴۴۹	۰/۴۶۹	۵ تا ۹
۰/۵۱۴	۰/۵۲۴	۰	۰	۰/۵۸	۰/۴۸۷	۰	۰/۵۱۳	۱/۰۴۲	۱/۰۶۳	۱۰ تا ۱۴
۰/۵۸۸	۰	۰	۰/۵۸۲	۱/۱۵۳	۰	۰/۵۳۹	۲/۷۵۸	۰/۵۴۲	۰	۱۵ تا ۱۹
۰/۵۷۷	۰/۵۵۶	۱/۰۹۵	۱/۵۸۵	۱/۰۱۳	۱/۱۱	۰/۵۲۹	۰/۵۱۱	۰/۹۸۷	۱/۴۰۶	۲۰ تا ۲۴
۰	۰	۰/۴۶۲	۰/۴۷۹	۱/۵۰۸	۰/۹۱۱	۰/۴۵۵	۰/۴۴۱	۰	۱/۴۰۴	۲۵ تا ۲۹
۰	۰	۰	۰	۰/۶۳۵	۰	۱/۴۳۹	۱/۰۱۷	۰/۵۳۶	۱/۱۳۲	۳۰ تا ۳۴
۰/۶۵۴	۰/۶۶۳	۰	۰/۶۹۹	۰/۷۳۳	۱/۲۰۶	۰/۶۲۵	۰/۶۷	۰/۶۸۶	۰/۶۸۷	۳۵ تا ۳۹
۰/۷۵۲	۰	۰/۸۲۶	۰	۱/۷۲۴	۰	۲/۲۳	۰	۲/۳۸۵	۱/۶۹۱	۴۰ تا ۴۴
۰/۹۰۱	۰/۹۴۳	۲/۹۸۲	۲/۰۶۲	۰	۳/۵۴	۰/۹۱۲	۱/۸۸۵	۳/۰۶۱	۱/۰۷۹	۴۵ تا ۴۹
۲/۲۹۹	۳/۷۱۷	۳/۸۷۱	۲/۷۵۱	۱/۴۱۴	۱/۲۹۷	۵/۸۳۱	۰	۵/۹۳۵	۴/۷۶۲	۵۰ تا ۵۴
۱/۴۲۷	۵/۶۲۶	۰	۲/۹۵	۲/۹۸۵	۷/۶۸	۵/۸۷۴	۲/۷۹۷	۷/۴۱۸	۶/۹۷۴	۵۵ تا ۵۹
۶/۶۲۳	۳/۳۴۴	۷/۳۵۳	۱/۸۶۲	۷/۸۲۸	۱۰/۲۶۴	۷/۲۶۷	۶/۵۵۷	۶/۹۳۲	۵/۶۱۸	۶۰ تا ۶۴
۷/۷۲۲	۶/۲۱۱	۲/۱۹۳	۱۱/۴۴۲	۹/۴۷۹	۱۷/۰۹۴	۱۶/۹۹	۱۴/۱۸۴	۷/۷۷۲	۱۰/۹۸۹	۶۵ تا ۶۹
۱۹/۸۸۶	۸/۸۵	۶/۲۱۱	۲۸/۶۷۴	۲۹/۹۱۵	۲۶/۸۶۶	۲۰/۹۵۸	۱۷/۰۶۵	۱۴/۵۹۹	۲۱/۱۸۶	۷۰ تا ۷۴
۸۸/۶۳۶	۹۳/۰۷۹	۷۴/۶۹۹	۵۵/۵۵۶	۶۷/۳۰۸	۷۶/۰۰۶	۵۰/۷۶۹	۶۷/۷۹۷	۷۵/۸۹۳	۵۴/۴۴۱	۷۵ و بیشتر



شکل ۳۹-۱۰ روند تغییرات میزان اختصاصی مرگ برای مردان شهرستان کوهرنگ را نشان می‌دهد.

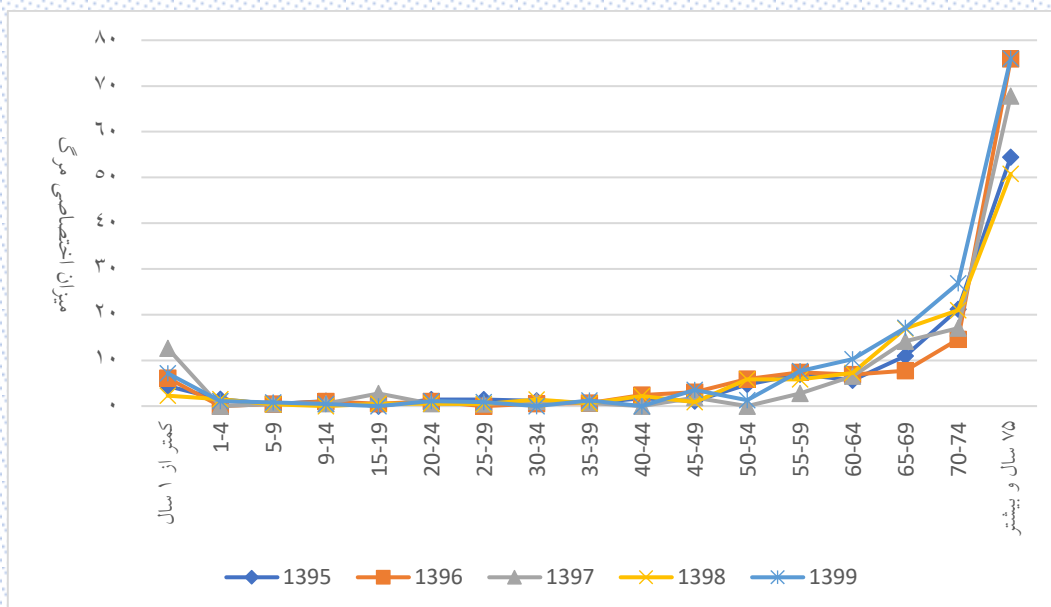

شکل ۳۹-۱۰: توزیع سنی میزان اختصاصی سنی مرگ مردان شهرستان کوهرنگ

شکل ۴۰-۱۰ روند تغییرات میزان اختصاصی مرگ برای زنان شهرستان کوهرنگ را نشان می‌دهد.

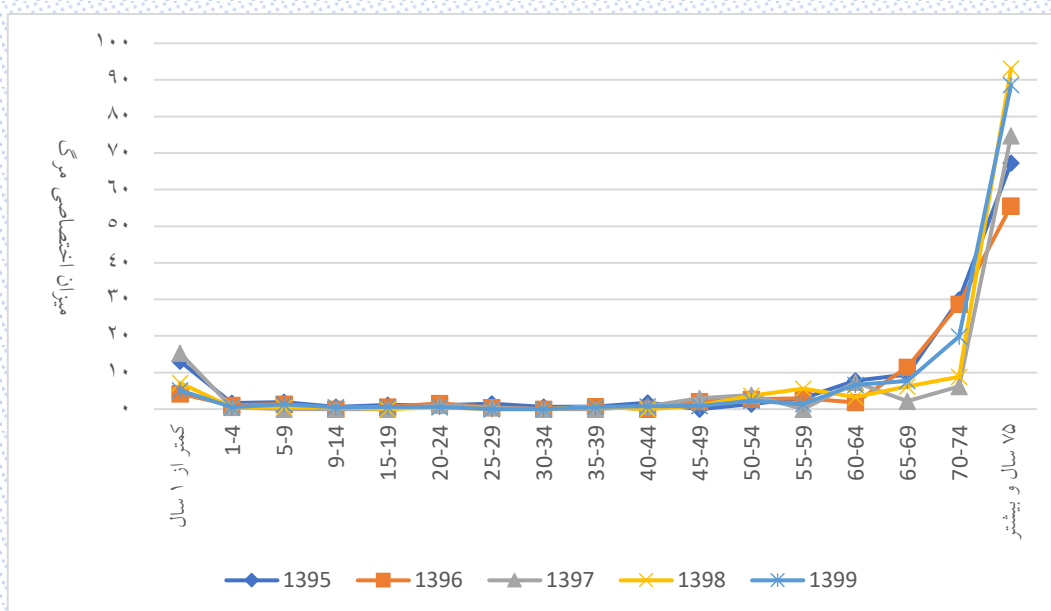

شکل ۴۰-۱۰: توزیع سنی میزان اختصاصی سنی مرگ زنان شهرستان کوهرنگ

### ۱۰-۱-۱- میزان اختصاصی مرگ در مناطق شهری شهرستان کوهرنگ

جدول ۳۸-۱۰ میزان اختصاصی مرگ در مناطق شهری شهرستان کوهرنگ را طی سال‌های ۱۳۹۵ تا ۱۳۹۹ به تفکیک جنسیت نشان می‌دهد.

جدول ۳۸-۱۰: میزان اختصاصی مرگ در مناطق شهری شهرستان کوهرنگ طی سال‌های ۱۳۹۵ تا ۱۳۹۹

زن					مرد					گروه سنی (سال)
۱۳۹۹	۱۳۹۸	۱۳۹۷	۱۳۹۶	۱۳۹۵	۱۳۹۹	۱۳۹۸	۱۳۹۷	۱۳۹۶	۱۳۹۵	
۱۷/۸۵۷	.	.	.	.	۱۱/۷۶۵	۱۵/۱۵۲	۳۱/۷۴۶	.	.	زیر یکسال
۳/۶۷۶	.	.	.	.	.	.	.	.	۳/۳۹	۴ تا ۱
.	.	.	.	۳/۷۰۴	۲/۷۱	.	.	.	.	۹ تا ۵
.	.	.	.	.	.	.	.	.	.	۱۴ تا ۱۰
۳/۷۴۵	.	.	۴/۱۸۴	.	.	.	۵/۳۶۲	.	.	۱۹ تا ۱۵
.	۴/۰۶۵	.	.	.	.	.	۳/۸۴۶	۳/۶۹	۳/۴۲۵	۲۴ تا ۲۰
.	.	.	.	.	۳/۲۸۹	.	.	.	.	۲۹ تا ۲۵
.	.	.	.	.	.	.	۳/۲۱۵	.	.	۳۴ تا ۳۰
.	۴/۶۳	.	.	.	.	.	۴/۴۸۴	۴/۶۵۱	.	۳۹ تا ۳۵
.	.	۷/۳۵۳	.	.	.	.	.	.	۶/۵۳۶	۴۴ تا ۴۰
.	.	۸/۴۰۳	.	.	.	۶/۸۰۳	.	.	.	۴۹ تا ۴۵
.	.	۲۲/۲۲۲	۱۱/۶۲۸	.	.	۱۲/۶۵۸	.	.	.	۵۴ تا ۵۰
.	.	.	.	.	۲۵/۶۴۱	.	.	۱۲/۵	.	۵۹ تا ۵۵
.	.	۲۸/۵۷۱	.	.	۱۱/۹۰۵	.	.	.	۱۴/۴۹۳	۶۴ تا ۶۰
۳۹/۲۱۶	.	.	.	.	۱۸/۱۸۲	۴۵/۴۵۵	۲۲/۷۲۷	۴۷/۶۱۹	۲۴/۳۹	۶۹ تا ۶۵
.	.	.	۴۵/۴۵۵	۳۸/۴۶۲	۵۷/۱۴۳	۴۸/۷۸	۲۸/۵۷۱	.	.	۷۴ تا ۷۰
۲۱/۲۷۷	۱۱۹/۰۴۸	۱۲۱/۹۵۱	۲۳/۲۵۶	۱۵۳/۸۴۶	۱۰۷/۶۹۲	۸۰/۶۴۵	۶۶/۶۶۷	۹۸/۳۶۱	۶۰/۶۰۶	۷۵ و بیشتر

شکل ۴۱-۱۰ روند تغییرات میزان اختصاصی مرگ برای مردان مناطق شهری شهرستان کوهرنگ را نشان می دهد.

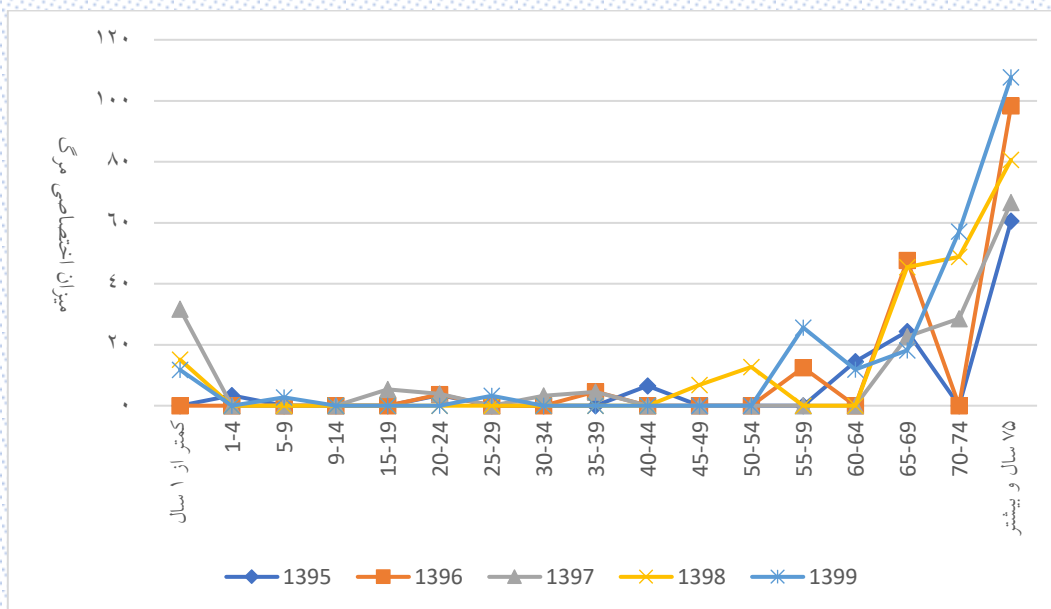

شکل ۴۱-۱۰: توزیع سنی میزان اختصاصی سنی مرگ مردان مناطق شهری شهرستان کوهرنگ

شکل ۴۲-۱۰ روند تغییرات میزان اختصاصی مرگ برای زنان مناطق شهری شهرستان کوهرنگ را نشان می دهد.

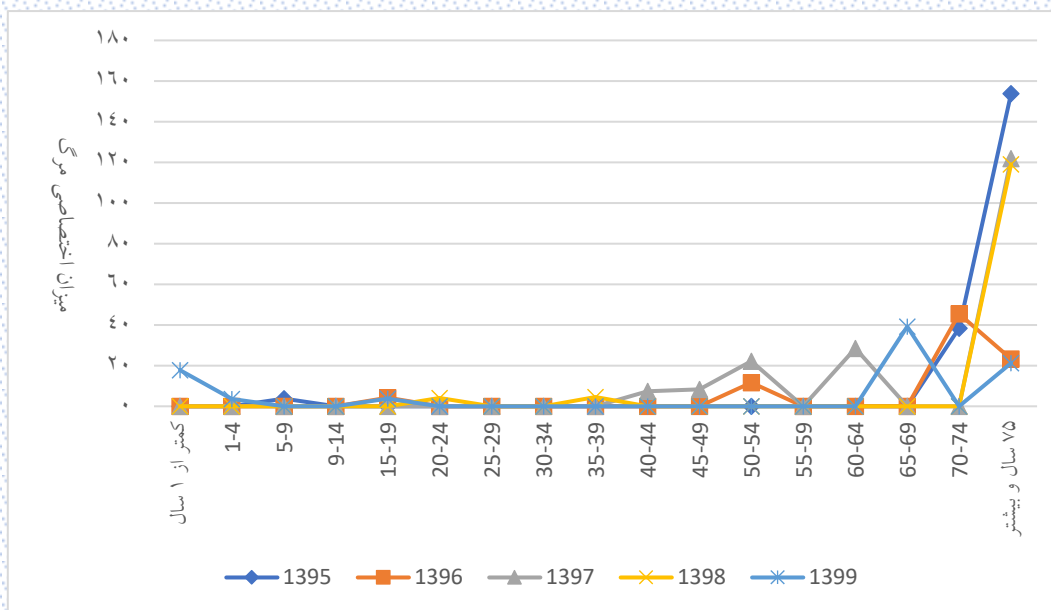

شکل ۴۲-۱۰: توزیع سنی میزان اختصاصی سنی مرگ زنان مناطق شهری شهرستان کوهرنگ

### ۱۰-۱-۲- میزان اختصاصی مرگ مناطق روستایی شهرستان کوهرنگ

جدول ۱۰-۳۹: میزان اختصاصی مرگ در مناطق روستایی شهرستان کوهرنگ را طی سال‌های ۱۳۹۵ تا ۱۳۹۹ به تفکیک جنسیت نشان می‌دهد.

جدول ۱۰-۳۹: میزان اختصاصی مرگ در مناطق روستایی شهرستان کوهرنگ طی سال‌های ۱۳۹۵ تا ۱۳۹۹

زن					مرد					گروه سنی (سال)
۱۳۹۹	۱۳۹۸	۱۳۹۷	۱۳۹۶	۱۳۹۵	۱۳۹۹	۱۳۹۸	۱۳۹۷	۱۳۹۶	۱۳۹۵	
۳/۰۴	۸/۴۹۹	۱۷/۹۹۵	۴/۸۰۸	۱۵/۸۳۱	۶/۰۲۴	۰	۹/۷۰۹	۷/۰۰۹	۵/۲۹۱	زیر یکسال
۰	۰/۶۴۶	۰/۶۳۱	۱/۲۷۶	۱/۹۱۴	۱/۲۶۷	۱/۷۸۹	۰	۰	۱/۱۵۵	۱ تا ۴
۱/۵۱۸	۰/۵۲	۰	۱/۶۷۵	۱/۶۷۶	۰/۴۷	۰/۴۹	۰/۵۰۴	۰/۵۱۸	۰/۵۴	۵ تا ۹
۰/۵۸۷	۰/۵۹۸	۰	۰	۰/۶۸۵	۰/۵۵۶	۰	۰/۶۰۲	۱/۲۴۵	۱/۲۹۹	۱۰ تا ۱۴
۰	۰	۰	۰	۱/۳۱۶	۰	۰/۶۸۴	۲/۰۸۳	۰/۶۷۱	۰	۱۵ تا ۱۹
۰/۶۶۱	۰	۱/۲۷۳	۱/۸۵۵	۱/۲۰۲	۱/۳۱۷	۰/۶۱۳	۰	۰/۵۶۹	۱/۰۸۶	۲۰ تا ۲۴
۰	۰	۰/۵۵۳	۰/۵۶۸	۱/۷۷۷	۰/۵۲۹	۰/۵۲۷	۰/۵۱۳	۰	۱/۶۵۱	۲۵ تا ۲۹
۰	۰	۰	۰	۰/۷۴	۰	۱/۷۰۵	۰/۶۰۴	۰/۶۳۵	۱/۳۴۱	۳۰ تا ۳۴
۰/۷۶۳	۰	۰	۰/۸۰۴	۰/۸۴	۱/۴۳۷	۰/۷۴۱	۰	۰	۰/۸۰۳	۳۵ تا ۳۹
۰/۸۵۸	۰	۰	۰	۱/۹۲۹	۰	۲/۵۵۳	۰	۲/۷۴۲	۰/۹۷۱	۴۰ تا ۴۴
۱/۰۱۳	۱/۰۶۳	۲/۲۵۵	۲/۳۵	۰	۴/۰۹۸	۰	۲/۱۴۱	۳/۴۵۶	۱/۲۲۲	۴۵ تا ۴۹
۲/۶۲۵	۴/۲۳۱	۱/۴۶	۱/۵۶	۱/۶۱۸	۱/۴۶	۴/۹۴۲	۰	۶/۷۹۱	۵/۳۵۷	۵۰ تا ۵۴
۱/۶۰۵	۶/۳۰۹	۰	۳/۳۵۶	۳/۳۷۸	۵/۲۳۶	۶/۶۷۸	۳/۱۹	۶/۷۳۴	۷/۹۲۴	۵۵ تا ۵۹
۷/۶۳۴	۳/۸۶۸	۴/۲۱۹	۲/۱۱۹	۸/۸۳	۱۰/۰۳۳	۸/۳۳۳	۷/۵۱۹	۸	۴/۳۰۱	۶۰ تا ۶۴
۴/۲۸۳	۶/۹۴۴	۲/۴۵۱	۱۲/۷۵۵	۱۰/۴۴۴	۱۶/۹۴۹	۱۳/۵۸۷	۱۳/۱۹۳	۲/۹۰۷	۹/۲۸۸	۶۵ تا ۶۹
۲۱/۷۳۹	۹/۶۱۵	۶/۷۵۷	۲۷/۲۳۷	۲۸/۸۴۶	۲۳/۳۳۳	۱۷/۰۶۵	۱۵/۵۰۴	۱۶/۶۶۷	۲۴/۲۷۲	۷۰ تا ۷۴
۹۶/۶۹۲	۹۰/۱۸۶	۶۹/۵۱۹	۵۹/۲۹۹	۵۸/۳۵۵	۷۲/۶۰۷	۴۷/۶۱۹	۶۷/۹۱۲	۷۳/۶۵	۵۳/۷۹۷	۷۵ و بیشتر

شکل ۴۳-۱۰ روند تغییرات میزان اختصاصی مرگ برای مردان مناطق روستایی شهرستان کوهرنگ را نشان می دهد.

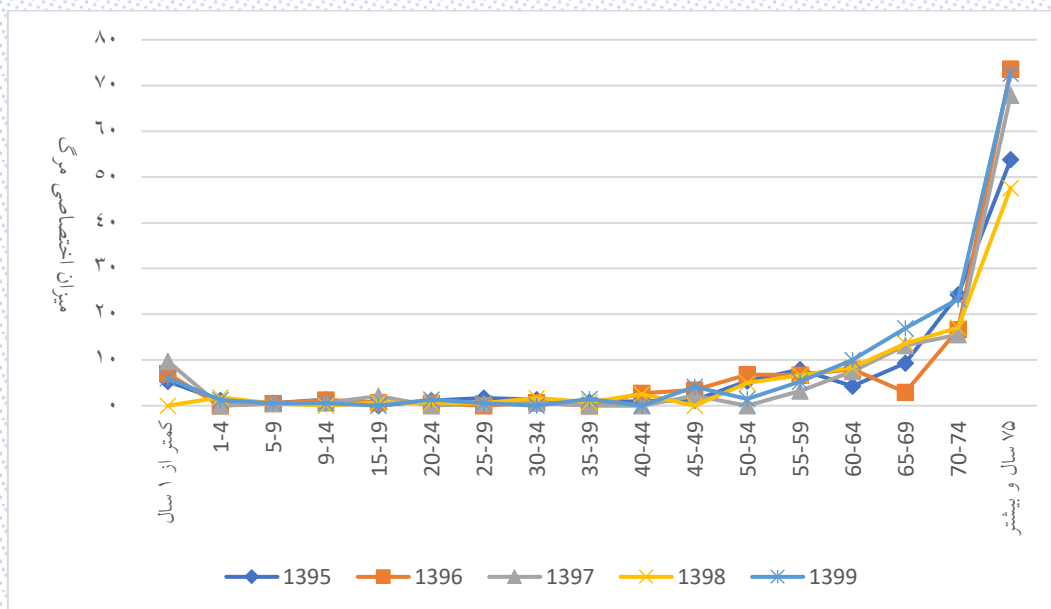

شکل ۴۳-۱۰: توزیع سنی میزان اختصاصی سنی مرگ مردان مناطق روستایی شهرستان کوهرنگ

شکل ۴۴-۱۰ روند تغییرات میزان اختصاصی مرگ برای زنان مناطق روستایی شهرستان کوهرنگ را نشان می دهد.

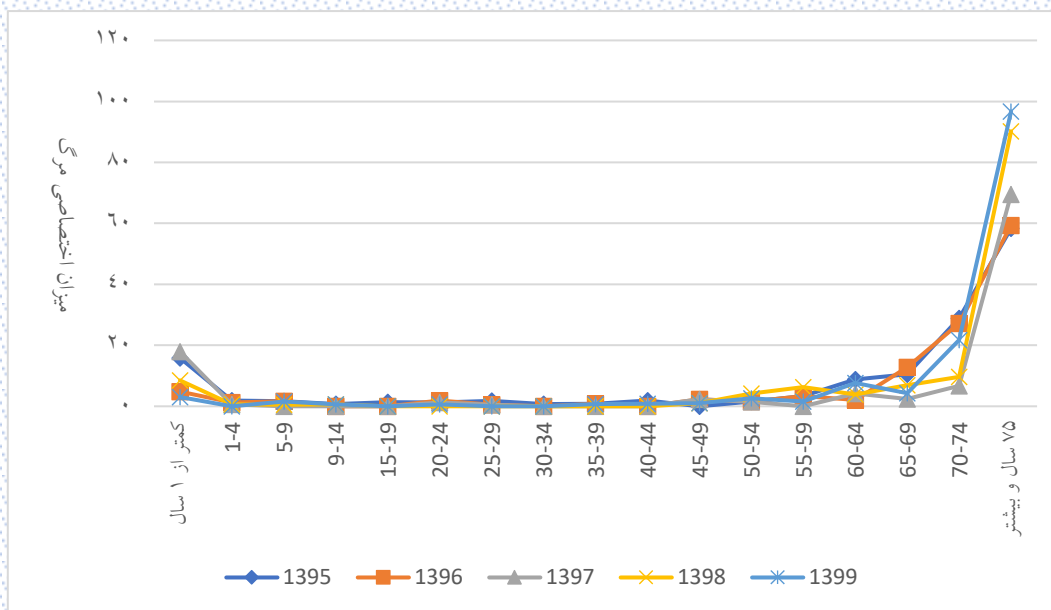

شکل ۴۴-۱۰: توزیع سنی میزان اختصاصی سنی مرگ زنان مناطق روستایی شهرستان کوهرنگ

## ۱۱-۱۰- میزان مرگ و میر کودکان نسبت به موالید در شهرستان کوهرنگ

میزان مرگ و میر کودکان زیر پنج سال، تعداد مرگ در کودکان (زیر پنج سال و زیر یک سال) در هر هزار تولد زنده در یک سال معین را نشان می‌دهد. این شاخص در جدول ۴۰-۱۰ ارائه شده است.

جدول ۴۰-۱۰: میزان مرگ و میر کودکان نسبت به موالید در شهرستان کوهرنگ

مناطق روستایی			مناطق شهری			شهرستان کوهرنگ			سال	
میزان	مرگ	تولد	میزان	مرگ	تولد	میزان	مرگ	تولد		
۸/۸۵۹	۸	۹۰۳	۰	۰	۱۱۵	۷/۸۵۸	۸	۱۰۱۸	۱۳۹۵	زیر یک سال
۶/۲۲۷	۵	۸۰۳	۰	۰	۱۳۵	۵/۳۳۰	۵	۹۳۸	۱۳۹۶	
۱۳/۷۶۷	۱۱	۷۹۹	۱۵/۸۷۳	۲	۱۲۶	۱۴/۰۵	۱۳	۹۲۵	۱۳۹۷	
۴/۴۱۲	۳	۶۸۰	۷/۶۳۳	۱	۱۳۱	۴/۹۳۲	۴	۸۱۱	۱۳۹۸	
۴/۶۳۰	۳	۶۴۸	۱۳/۵۱۳	۲	۱۴۸	۶/۲۸	۵	۷۹۶	۱۳۹۹	
۱۴/۳۹۶	۱۳	۹۰۳	۸/۶۹۶	۱	۱۱۵	۱۳/۷۵۲	۱۴	۱۰۱۸	۱۳۹۵	زیر پنج سال
۸/۷۱۷	۷	۸۰۳	۰	۰	۱۳۵	۷/۴۶۳	۷	۹۳۸	۱۳۹۶	
۱۵/۰۱۹	۱۲	۷۹۹	۱۵/۸۷۳	۲	۱۲۶	۱۵/۱۳۵	۱۴	۹۲۵	۱۳۹۷	
۱۰/۲۹۴	۷	۶۸۰	۷/۶۳۴	۱	۱۳۱	۹/۸۶۴	۸	۸۱۱	۱۳۹۸	
۷/۷۱۶	۵	۶۴۸	۲۰/۲۷	۳	۱۴۸	۱۰/۰۵	۸	۷۹۶	۱۳۹۹	

مطابق جدول ۴۰-۱۰ میزان مرگ کودکان زیر پنج سال در مناطق شهری طی سال‌های ۱۳۹۵ تا ۱۳۹۸ نزولی بوده اما در سال ۱۳۹۹ افزایش داشته است. با توجه کم‌ثبیتی مرگ در شهرستان کوهرنگ، میزان مرگ و میر واقعی کودکان زیر پنج سال از ارقام درج شده در جدول، بزرگ‌تر است. در واقع میزان مرگ و میر کودکان زیر پنج سال در شهرستان کوهرنگ، حداقل برابر مقادیر جدول ۴۰-۱۰ است.

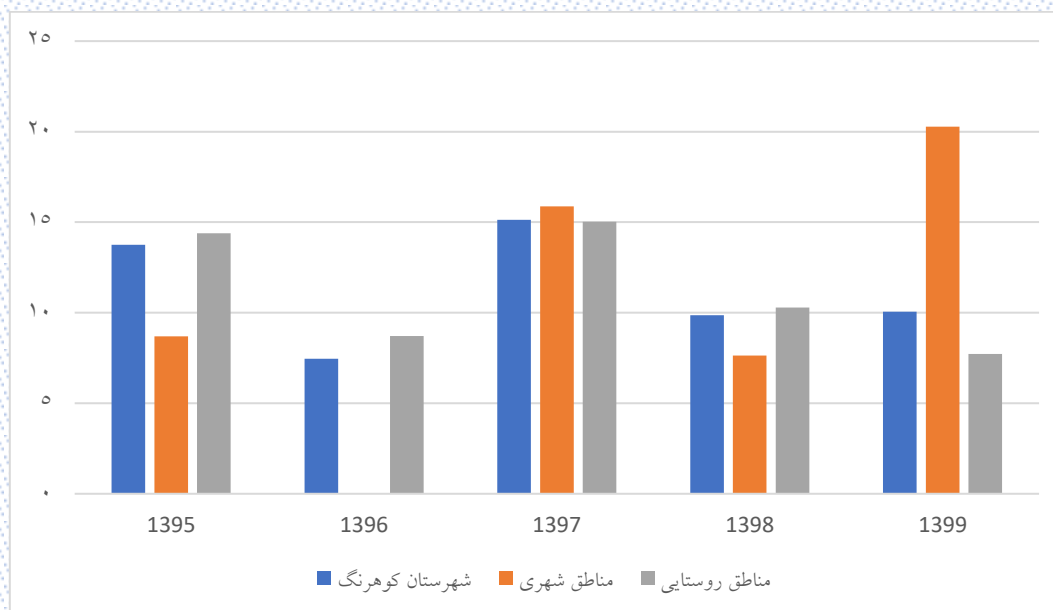

شکل ۴۵-۱۰: میزان مرگومیر کودکان زیر پنج سال در شهرستان کوهرنگ

## ۱۲-۱۰- میزان مرگومیر نوزادان زیر یک ماه در شهرستان کوهرنگ

یکی دیگر از شاخص‌های بهداشتی مورد بحث در جمعیت‌شناسی، میزان مرگومیر نوزادان زیر یک ماه است. این میزان، تعداد مرگ نوزادان زیر یک ماه در هر هزار تولد را نشان می‌دهد. جدول ۴۱-۱۰ این میزان را برای شهرستان کوهرنگ به تفکیک شهر و روستا نشان می‌دهد. لازم به ذکر است آمار مرگومیر نوزادان زیر یک ماه از سامانه سیپ استخراج شده است.

جدول ۴۱-۱۰: میزان مرگومیر نوزادان زیر یک ماه در شهرستان کوهرنگ

سال	شهرستان کوهرنگ			مناطق شهری			مناطق روستایی		
	تولد	مرگ	میزان	تولد	مرگ	میزان	تولد	مرگ	میزان
۱۳۹۵	۱۰۱۸	۶	۵/۸۹۴	۱۱۵	۲	۱۷/۳۹۱	۹۰۳	۴	۴/۴۳
۱۳۹۶	۹۳۸	۳	۳/۱۹۸	۱۳۵	۰	۰	۸۰۳	۳	۳/۷۳۶
۱۳۹۷	۹۲۵	۴	۴/۳۲۴	۱۲۶	۱	۷/۹۳۷	۷۹۹	۳	۳/۷۵۵
۱۳۹۸	۸۱۱	۱۰	۱۲/۳۳	۱۳۱	۱	۷/۶۳۴	۶۸۰	۹	۱۳/۲۳۵
۱۳۹۹	۷۹۶	۹	۱۱/۳۰۷	۱۴۸	۰	۰	۶۴۸	۹	۱۳/۸۸۹

ادامه جدول ۴۲-۱۰: میزان مرگومیر نوزادان زیر یک ماه در شهرستان کوهرنگ به تفکیک جنسیت

سال	دختر			پسر		
	تولد	مرگ	میزان	تولد	مرگ	میزان
۱۳۹۵	۵۱۷	۵	۹/۶۷	۵۰۱	۱	۲
۱۳۹۶	۴۵۳	۲	۴/۴۲	۴۸۵	۱	۲/۰۶

۶/۴۲	۳	۴۶۷	۲/۱۸	۱	۴۵۸	۱۳۹۷
۱۱/۷۶	۵	۴۲۵	۱۲/۹۵	۵	۳۸۶	۱۳۹۸
۱۴/۶	۶	۴۱۱	۷/۷۹	۳	۳۸۵	۱۳۹۹

شکل ۴۶-۱۰ میزان مرگ و میر نوزادان زیر یک ماه را در شهرستان کوهرنگ نشان می دهد.

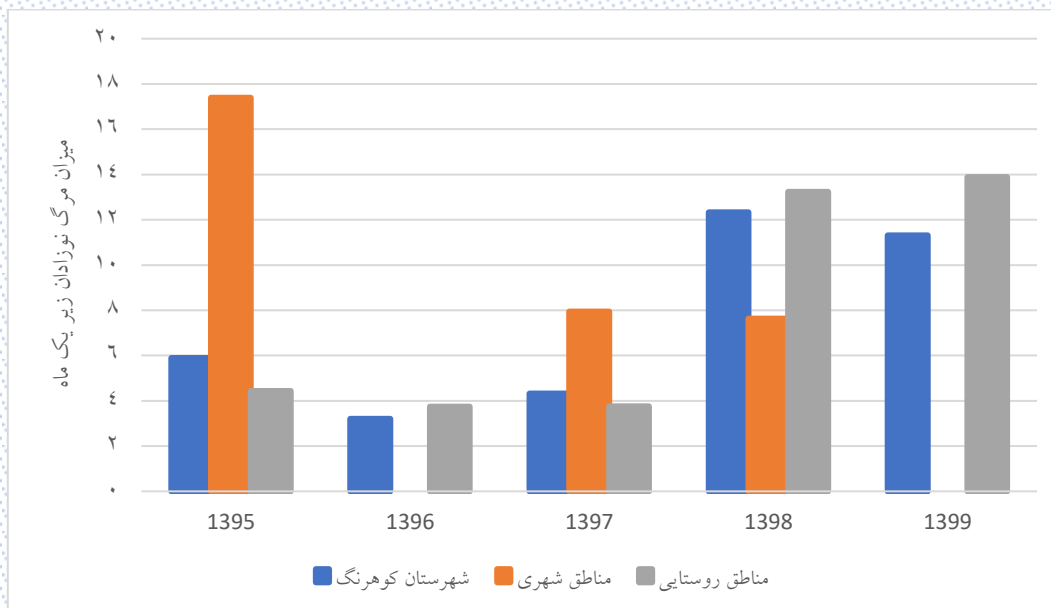

شکل ۴۶-۱۰: میزان مرگ و میر نوزادان زیر یک ماه در شهرستان کوهرنگ



## ۱۰-۱۳- روند تغییرات امید به زندگی در شهرستان کوهرنگ

برای محاسبه امید به زندگی از جدول عمر استفاده شد. امید به زندگی به تفکیک جنسیت و مناطق شهری و روستایی برای شهرستان کوهرنگ طی سال‌های ۱۳۹۵ تا ۱۳۹۹ در جدول ۴۳-۱۰ آورده شده است.

جدول ۴۳-۱۰: امید به زندگی مردان و زنان در شهرستان کوهرنگ

زن					مرد					سن
۱۳۹۹	۱۳۹۸	۱۳۹۷	۱۳۹۶	۱۳۹۵	۱۳۹۹	۱۳۹۸	۱۳۹۷	۱۳۹۶	۱۳۹۵	
۷۵/۲۴	۷۵/۶۸	۷۵/۴۷	۷۴/۸۱	۷۲/۹۸	۷۳/۳۶	۷۳/۹۴	۷۴/۲۵	۷۳/۸۹	۷۳/۶۵	زیر یکسال
۷۴/۶۳	۷۵/۲۳	۷۵/۶۳	۷۴/۱۲	۷۲/۹۴	۷۲/۸۹	۷۳/۱۱	۷۴/۱۸	۷۳/۳۴	۷۲/۹۸	۱ تا ۴
۷۰/۷۹	۷۱/۳۹	۷۱/۷۹	۷۰/۴۳	۶۹/۴	۶۹/۱۹	۶۹/۵۵	۷۰/۱۸	۶۹/۳۴	۶۹/۴	۵ تا ۹
۶۶/۲۳	۶۶/۵۴	۶۶/۷۹	۶۵/۹۲	۶۵/۰۵	۶۴/۴۶	۶۴/۶۹	۶۵/۳۳	۶۴/۴۹	۶۴/۵۵	۱۰ تا ۱۴
۶۱/۴	۶۱/۷۱	۶۱/۷۹	۶۰/۹۲	۶۰/۲۴	۵۹/۶۱	۵۹/۶۹	۶۰/۴۹	۵۹/۸۲	۵۹/۸۹	۱۵ تا ۱۹
۵۶/۵۷	۵۶/۷۱	۵۶/۷۹	۵۶/۱	۵۵/۵۷	۵۴/۶۱	۵۴/۸۴	۵۶/۳	۵۴/۹۷	۵۴/۸۹	۲۰ تا ۲۴
۵۱/۷۳	۵۱/۸۶	۵۲/۰۹	۵۱/۵۲	۵۰/۸۴	۴۹/۹	۴۹/۹۸	۵۱/۴۳	۵۰/۲۳	۵۰/۲۵	۲۵ تا ۲۹
۴۶/۷۳	۴۶/۸۶	۴۷/۲	۴۶/۶۴	۴۶/۲۱	۴۵/۱۲	۴۵/۰۹	۴۶/۵۴	۴۵/۲۳	۴۵/۵۹	۳۰ تا ۳۴
۴۱/۷۳	۴۱/۸۶	۴۲/۲	۴۱/۶۴	۴۱/۳۴	۴۰/۱۲	۴۰/۴	۴۱/۷۷	۴۰/۳۵	۴۰/۸۴	۳۵ تا ۳۹
۳۶/۸۶	۳۶/۹۹	۳۷/۲	۳۶/۷۸	۳۶/۴۹	۳۵/۳۵	۳۵/۵۱	۳۶/۹	۳۵/۴۸	۳۵/۹۷	۴۰ تا ۴۴
۳۱/۹۹	۳۱/۹۹	۳۲/۳۵	۳۱/۷۸	۳۱/۷۸	۳۰/۳۵	۳۰/۸۸	۳۱/۹	۳۰/۸۷	۳۱/۲۵	۴۵ تا ۴۹
۲۷/۱۲	۲۷/۱۳	۲۷/۸	۲۷/۰۸	۲۶/۷۸	۲۵/۸۴	۲۶/۰۱	۲۷/۱۸	۲۶/۳۱	۲۶/۴۱	۵۰ تا ۵۴
۲۲/۴	۲۲/۵۹	۲۳/۲۹	۲۲/۴۲	۲۱/۹۵	۲۰/۹۹	۲۱/۷۱	۲۲/۱۸	۲۲/۰۳	۲۱/۹۸	۵۵ تا ۵۹
۱۷/۵۵	۱۸/۱۶	۱۸/۲۹	۱۷/۷۲	۱۷/۲۵	۱۶/۷۲	۱۷/۲۸	۱۷/۴۵	۱۷/۷۶	۱۷/۶۸	۶۰ تا ۶۴
۱۳/۰۵	۱۳/۴۳	۱۳/۸۸	۱۲/۸۶	۱۲/۸۳	۱۲/۴۷	۱۲/۸۳	۱۲/۹۵	۱۳/۳	۱۳/۱۱	۶۵ تا ۶۹
۸/۴۷	۸/۷۷	۹/۰۱	۸/۴۷	۸/۳۴	۸/۳۶	۸/۷۵	۸/۷۲	۸/۷۳	۸/۷۱	۷۰ تا ۷۴
۴/۰۹	۴/۰۶	۴/۲۱	۴/۳۹	۴/۲۸	۴/۲	۴/۴۴	۴/۲۸	۴/۲	۴/۴	۷۵ و بیشتر

مطابق جدول ۴۳-۱۰ امید به زندگی مردان از ۷۳/۹۴ در سال ۱۳۹۸ به ۷۳/۳۶ در سال ۱۳۹۹ و برای زنان از ۷۵/۶۸ در سال ۱۳۹۸ به ۷۵/۲۴ در سال ۱۳۹۹ کاهش یافته است. عمده دلیل این کاهش، شیوع بیماری کووید-۱۹ در این دو سال است. شکل ۴۷-۱۰ روند تغییرات امید به زندگی در بدو تولد مردان و زنان را در شهرستان کوهرنگ نشان می‌دهد.

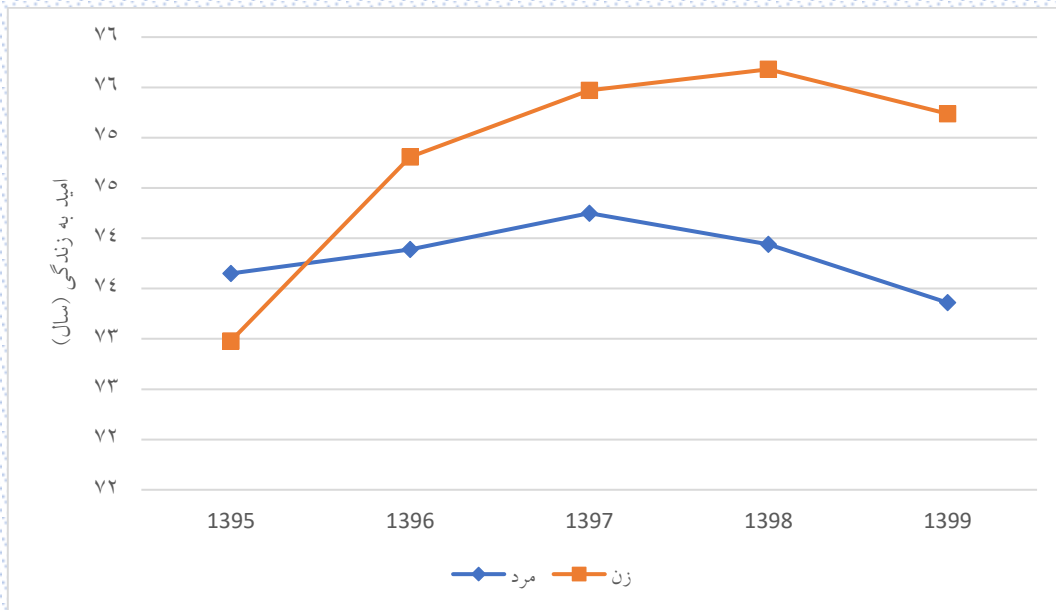

شکل ۴۷-۱۰: روند تغییرات امید به زندگی در بدو تولد مردان و زنان شهرستان کوهرنگ

### ۱۰-۱۳-۱ روند تغییرات امید به زندگی در مناطق شهری شهرستان کوهرنگ

امید به زندگی به تفکیک جنسیت در مناطق شهری شهرستان کوهرنگ طی سال‌های ۱۳۹۵ تا ۱۳۹۹ در جدول ۴۴-۱۰ آورده شده است.

جدول ۴۴-۱۰: امید به زندگی مردان و زنان در مناطق شهری شهرستان کوهرنگ

زن					مرد					سن
۱۳۹۹	۱۳۹۸	۱۳۹۷	۱۳۹۶	۱۳۹۵	۱۳۹۹	۱۳۹۸	۱۳۹۷	۱۳۹۶	۱۳۹۵	
۷۴/۰۵	۷۶/۷۹	۷۱/۹۱	۷۵/۵۷	۷۶/۲۵	۷۱/۰۲	۷۲/۲۲	۷۰/۸۴	۷۳/۵۹	۷۳/۹۲	زیر یکسال
۷۴/۳۷	۷۵/۷۹	۷۰/۹۱	۷۴/۵۷	۷۵/۲۵	۷۰/۸۵	۷۲/۳۲	۷۲/۱۱	۷۲/۵۹	۷۲/۹۲	۱ تا ۴
۷۱/۴۵	۷۱/۷۹	۶۶/۹۱	۷۰/۵۷	۷۱/۲۵	۶۶/۸۵	۶۸/۳۲	۶۸/۱۱	۶۸/۵۹	۶۹/۸۹	۵ تا ۹
۶۶/۴۵	۶۶/۷۹	۶۱/۹۱	۶۵/۵۷	۶۷/۵۴	۶۲/۷۳	۶۳/۳۲	۶۳/۱۱	۶۳/۵۹	۶۴/۸۹	۱۰ تا ۱۴
۶۱/۴۵	۶۱/۷۹	۵۶/۹۱	۶۰/۵۷	۶۲/۵۴	۵۷/۷۳	۵۸/۳۲	۵۸/۱۱	۵۸/۵۹	۵۹/۸۹	۱۵ تا ۱۹
۵۷/۵۶	۵۶/۷۹	۵۱/۹۱	۵۶/۸	۵۷/۵۴	۵۲/۷۳	۵۳/۳۲	۵۴/۶۲	۵۳/۵۹	۵۴/۸۹	۲۰ تا ۲۴
۵۲/۵۶	۵۲/۹۱	۴۶/۹۱	۵۱/۸	۵۲/۵۴	۴۷/۷۳	۴۸/۳۲	۵۰/۶۳	۴۹/۵۴	۵۰/۷۹	۲۵ تا ۲۹
۴۷/۵۶	۴۷/۹۱	۴۱/۹۱	۴۶/۸	۴۷/۵۴	۴۳/۴۸	۴۳/۳۲	۴۵/۶۳	۴۴/۵۴	۴۵/۷۹	۳۰ تا ۳۴
۴۲/۵۶	۴۲/۹۱	۳۶/۹۱	۴۱/۸	۴۲/۵۴	۳۸/۴۸	۳۸/۳۲	۴۱/۳۳	۳۹/۵۴	۴۰/۷۹	۳۵ تا ۳۹
۳۷/۵۶	۳۸/۸۵	۳۱/۹۱	۳۶/۸	۳۷/۵۴	۳۳/۴۸	۳۳/۳۲	۳۷/۲۱	۳۵/۴۱	۳۵/۷۹	۴۰ تا ۴۴
۳۲/۵۶	۳۳/۸۵	۲۸/۰۲	۳۱/۸	۳۲/۵۴	۲۸/۴۸	۲۸/۳۲	۳۲/۲۱	۳۰/۴۱	۳۱/۹	۴۵ تا ۴۹
۲۷/۵۶	۲۸/۸۵	۲۴/۱۱	۲۶/۸	۲۷/۵۴	۲۳/۴۸	۲۴/۲۱	۲۷/۲۱	۲۵/۴۱	۲۶/۹	۵۰ تا ۵۴
۲۲/۵۶	۲۳/۸۵	۲۱/۶۵	۲۳/۲۵	۲۲/۵۴	۱۸/۴۸	۲۰/۶۳	۲۲/۲۱	۲۰/۴۱	۲۱/۹	۵۵ تا ۵۹
۱۷/۵۶	۱۸/۸۵	۱۶/۶۵	۱۸/۲۵	۱۷/۵۴	۱۵/۶۷	۱۵/۶۳	۱۷/۲۱	۱۶/۵۶	۱۶/۹	۶۰ تا ۶۴
۱۲/۵۶	۱۳/۸۵	۱۳/۸۳	۱۳/۲۵	۱۲/۵۴	۱۱/۴۷	۱۰/۶۳	۱۲/۲۱	۱۱/۵۶	۱۲/۹۸	۶۵ تا ۶۹
۹/۷۵	۸/۸۵	۸/۸۳	۸/۲۵	۷/۵۴	۷/۳۳	۷/۷۱	۸/۳۸	۹/۰۱	۹/۳۴	۷۰ تا ۷۴
۴/۷۵	۳/۸۵	۳/۸۳	۴/۷۳	۳/۶۱	۳/۹۴	۴/۱۶	۴/۲۹	۴/۰۱	۴/۳۴	۷۵ و بیشتر

مطابق جدول ۴۴-۱۰ امید به زندگی مردان در نقاط شهری از ۷۲/۲۲ در سال ۱۳۹۸ به ۷۱/۰۲ در سال ۱۳۹۹ و برای زنان از ۷۶/۷۹ در سال ۱۳۹۸ به ۷۴/۰۵ در سال ۱۳۹۹ کاهش یافته است. عمده دلیل این کاهش، شیوع بیماری کووید-۱۹ در این دو سال است. شکل ۴۸-۱۰ روند تغییرات امید به زندگی در بدو تولد را برای مردان و زنان ساکن در مناطق شهری شهرستان کوهرنگ نشان می‌دهد.

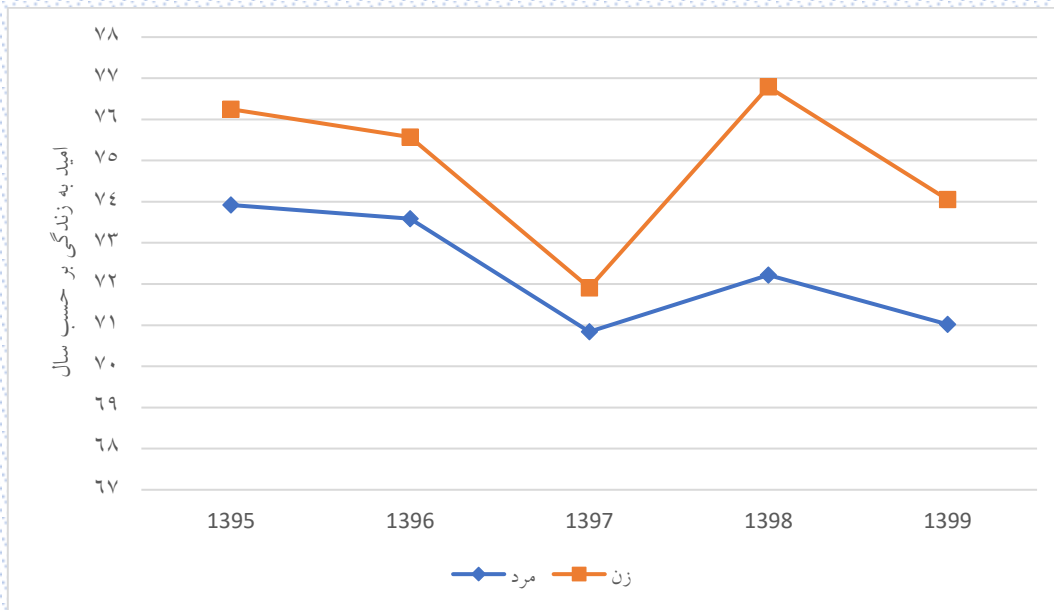

شکل ۴۸-۱۰: روند تغییرات امید به زندگی در بدو تولد مردان و زنان ساکن در مناطق شهری شهرستان کوهرنگ

### ۱۰-۱۳-۲- روند تغییرات امید به زندگی در مناطق روستایی شهرستان کوهرنگ

امید به زندگی به تفکیک جنسیت برای مناطق روستایی شهرستان کوهرنگ طی سال‌های ۱۳۹۵ تا ۱۳۹۹ در جدول ۴۵-۱۰ آورده شده است.

جدول ۴۵-۱۰: امید به زندگی مردان و زنان در مناطق روستایی شهرستان کوهرنگ

زن					مرد					
۱۳۹۹	۱۳۹۸	۱۳۹۷	۱۳۹۶	۱۳۹۵	۱۳۹۹	۱۳۹۸	۱۳۹۷	۱۳۹۶	۱۳۹۵	
۷۵/۴۹	۷۵/۵۶	۷۵/۹۷	۷۴/۶۷	۷۲/۴۵	۷۳/۷۲	۷۴/۱۶	۷۴/۸۸	۷۳/۸۹	۷۳/۵۸	زیر یکسال
۷۴/۷۲	۷۵/۲	۷۶/۳۴	۷۴/۰۳	۷۲/۶	۷۳/۱۶	۷۳/۱۶	۷۴/۶۱	۷۳/۴	۷۲/۹۷	۱ تا ۴
۷۰/۷۲	۷۱/۳۹	۷۲/۵۳	۷۰/۴	۶۹/۱۴	۶۹/۵۳	۶۹/۶۷	۷۰/۶۱	۶۹/۴	۶۹/۳	۵ تا ۹
۶۶/۲۴	۶۶/۵۷	۶۷/۵۳	۶۵/۹۷	۶۴/۷	۶۴/۶۸	۶۴/۸۴	۶۵/۷۸	۶۴/۵۸	۶۴/۴۸	۱۰ تا ۱۴
۶۱/۴۳	۶۱/۷۶	۶۲/۵۳	۶۰/۹۷	۵۹/۹۱	۵۹/۸۶	۵۹/۸۴	۶۰/۹۷	۵۹/۹۷	۵۹/۸۸	۱۵ تا ۱۹
۵۶/۴۳	۵۶/۷۶	۵۷/۵۳	۵۵/۹۷	۵۵/۲۹	۵۴/۸۶	۵۵/۰۴	۵۶/۵۸	۵۵/۱۶	۵۴/۸۸	۲۰ تا ۲۴
۵۱/۶۱	۵۱/۷۶	۵۲/۸۸	۵۱/۴۷	۵۰/۶۱	۵۰/۲	۵۰/۲	۵۱/۵۸	۵۰/۳۱	۵۰/۱۷	۲۵ تا ۲۹
۴۶/۶۱	۴۶/۷۶	۴۸/۰۲	۴۶/۶۱	۴۶/۰۴	۴۵/۳۳	۴۵/۳۲	۴۶/۷۱	۴۵/۳۱	۴۵/۵۶	۳۰ تا ۳۴
۴۱/۶۱	۴۱/۷۶	۴۳/۰۲	۴۱/۶۱	۴۱/۲	۴۰/۳۳	۴۰/۶۹	۴۱/۸۴	۴۰/۴۴	۴۰/۸۵	۳۵ تا ۳۹
۳۶/۷۶	۳۶/۷۶	۳۸/۰۲	۳۶/۷۷	۳۶/۳۶	۳۵/۶	۳۵/۸۳	۳۶/۸۴	۳۵/۴۴	۳۶/۰۱	۴۰ تا ۴۴
۳۱/۹	۳۱/۷۶	۳۳/۰۲	۳۱/۷۷	۳۱/۶۹	۳۰/۶	۳۱/۲۶	۳۱/۸۴	۳۰/۹	۳۱/۱۷	۴۵ تا ۴۹
۲۷/۰۵	۲۶/۹۲	۲۸/۳۶	۲۷/۱۱	۲۶/۶۹	۲۶/۱۸	۲۶/۲۶	۲۷/۱۶	۲۶/۳۹	۲۶/۳۴	۵۰ تا ۵۴
۲۲/۳۸	۲۲/۴۴	۲۳/۵۵	۲۲/۳۱	۲۱/۸۹	۲۱/۳۶	۲۱/۸۵	۲۲/۱۶	۲۲/۲۲	۲۱/۹۹	۵۵ تا ۵۹
۱۷/۵۴	۱۸/۰۸	۱۸/۵۵	۱۷/۶۴	۱۷/۲۲	۱۶/۸۶	۱۷/۵۱	۱۷/۴۸	۱۷/۸۹	۱۷/۷۸	۶۰ تا ۶۴
۱۳/۱۲	۱۳/۳۹	۱۳/۸۹	۱۲/۸	۱۲/۸۸	۱۲/۶	۱۳/۱۵	۱۳/۰۵	۱۳/۵۲	۱۳/۱۱	۶۵ تا ۶۹
۸/۳۵	۸/۷۷	۹/۰۴	۸/۴۸	۸/۴۴	۸/۴۹	۸/۹	۸/۷۷	۸/۶۸	۸/۶۲	۷۰ تا ۷۴
۴/۰۳	۴/۰۸	۴/۲۶	۴/۳۵	۴/۳۶	۴/۲۳	۴/۴۷	۴/۲۷	۴/۲۲	۴/۴۱	۷۵ و بیشتر

مطابق جدول ۴۵-۱۰ امید به زندگی مردان در نقاط شهری از ۷۴/۱۶ در سال ۱۳۹۸ به ۷۳/۷۲ در سال ۱۳۹۹ و برای زنان از ۷۵/۵۶ در سال ۱۳۹۸ به ۷۵/۴۹ در سال ۱۳۹۹ کاهش یافته است. عمده دلیل این کاهش، شیوع بیماری کووید-۱۹ در این دو سال است. شکل ۴۹-۱۰ روند تغییرات امید به زندگی در بدو تولد را برای مردان و زنان ساکن در مناطق روستایی شهرستان کوهرنگ نشان می‌دهد.

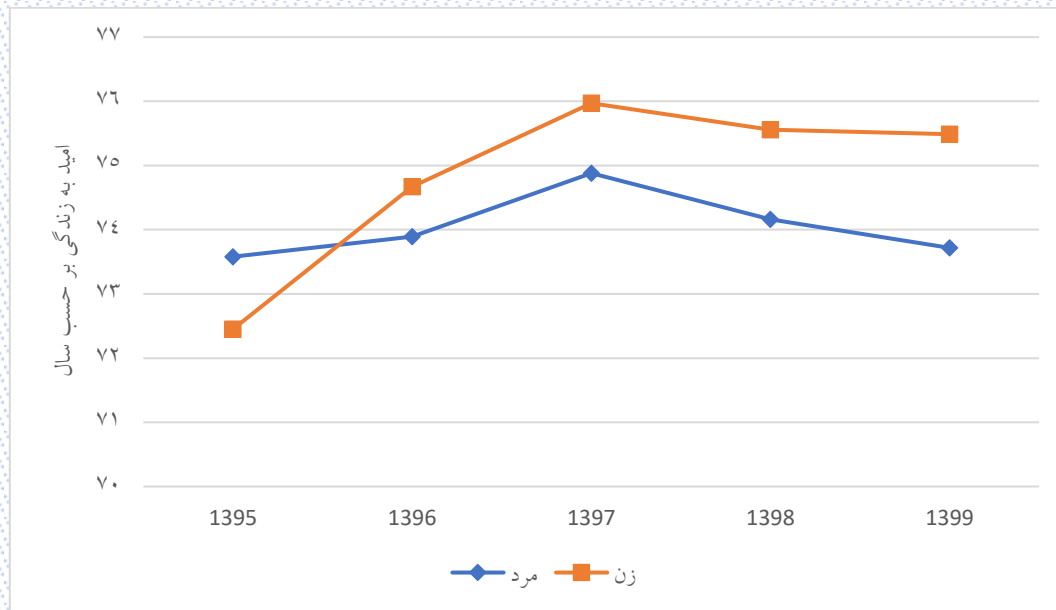

شکل ۴۹-۱۰: روند تغییرات امید به زندگی در بدو تولد مردان و زنان در مناطق روستایی شهرستان کوهرنگ

## ۱۴-۱۰- بررسی الگوی باروری شهرستان کوهرنگ

### ۱۰-۱۴-۱- میزان خام تولد در شهرستان کوهرنگ

میزان خام تولد، تعداد کودکان زنده به دنیا آمده به ازای هر هزار نفر جمعیت برآورد شده در یک سال معین را نشان می‌دهد. نتایج در جدول ۴۶-۱۰ ارائه شده است.

جدول ۴۶-۱۰: میزان خام تولد در شهرستان کوهرنگ طی سال‌های ۱۳۹۵ تا ۱۴۰۴

سال	شهرستان کوهرنگ			مناطق شهری			مناطق روستایی		
	تولد	جمعیت	میزان	تولد	جمعیت	میزان	تولد	جمعیت	میزان
۱۳۹۵	۱۰۱۸	۴۰۸۹۴	۲۴/۸۹۴	۱۱۵	۵۷۱۱	۲۰/۱۳۷	۹۰۳	۳۵۱۸۳	۲۵/۶۶۶
۱۳۹۶	۹۳۸	۴۱۷۲۳	۲۲/۴۸۲	۱۳۵	۵۸۲۶	۲۳/۱۷۲	۸۰۳	۳۵۱۹۷	۲۲/۳۷
۱۳۹۷	۹۲۵	۴۲۵۱۸	۲۱/۷۵۵	۱۲۶	۵۹۳۹	۲۱/۲۱۶	۷۹۹	۳۶۵۷۹	۲۱/۸۴۳
۱۳۹۸	۸۱۱	۴۳۲۴۱	۱۸/۷۵۵	۱۳۱	۶۰۴۸	۲۱/۶۶	۶۸۰	۳۷۱۹۳	۱۸/۲۸۳
۱۳۹۹	۷۹۶	۴۳۸۸۹	۱۸/۱۳۷	۱۴۸	۶۱۷۰	۲۳/۹۸۷	۶۴۸	۳۷۷۱۹	۱۷/۱۸
۱۴۰۰	۸۰۶	۴۴۵۲۲	۱۸/۱۰۳	۱۵۰	۶۲۹۶	۲۳/۸۲۵	۶۵۶	۳۸۲۲۶	۱۷/۱۶۱
۱۴۰۱	۸۲۵	۴۵۱۷۸	۱۸/۲۶۱	۱۳۸	۶۴۱۳	۲۱/۵۱۹	۶۸۷	۳۸۷۶۵	۱۷/۷۲۲
۱۴۰۲	۸۲۴	۴۵۸۵۰	۱۷/۹۷۲	۱۳۱	۶۵۱۹	۲۰/۰۹۵	۶۹۳	۳۹۳۳۱	۱۷/۶۲
۱۴۰۳	۸۲۹	۴۶۵۱۹	۱۷/۸۲۱	۱۳۴	۶۶۲۴	۲۰/۲۲۹	۶۹۵	۳۹۸۹۵	۱۷/۴۲۱
۱۴۰۴	۸۲۷	۴۷۱۸۷	۱۷/۵۲۶	۱۳۰	۶۷۲۸	۱۹/۳۲۲	۶۹۷	۴۰۴۵۹	۱۷/۲۲۷

شکل ۵۰-۱۰، روند تغییر میزان خام تولد در شهرستان کوهرنگ طی سال‌های ۱۳۹۵ تا ۱۴۰۴ نشان می‌دهد.

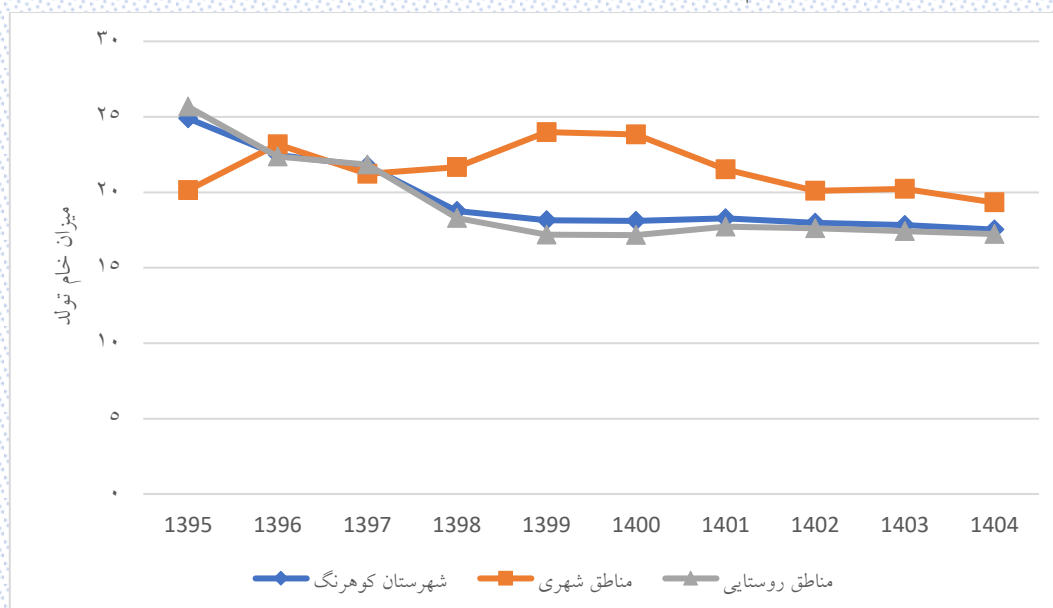

شکل ۵۰-۱۰: روند میزان خام تولد در شهرستان کوهرنگ

### ۱۰-۱۴-۲- میزان باروری عمومی باروری کل در شهرستان کوهرنگ

میزان باروری عمومی به مفهوم تعداد متولدین زنده از هر ۱۰۰۰ نفر زن سنین ۱۵ تا ۴۹ سال در یک سال معین است. نتایج در جدول ۴۷-۱۰ ارائه شده است. طبق روابط جمعیت شناسی اگر باروری عمومی را به ۱۰۰۰ تقسیم و در ۳۵ ضرب کنیم، تعداد فرزندان که هر زن به طور متوسط در طول دوره باروری خود به دنیا می‌آورد (باروری کل) به دست می‌آید. البته باید توجه داشت که در اکثر مطالعات میزان باروری کل بر اساس میزان‌های باروری اختصاصی سنی محاسبه می‌شود (به بخش ۱۰-۱۴-۴ مراجعه شود).

جدول ۴۷-۱۰: میزان باروری عمومی و باروری کل در شهرستان کوهرنگ

سال	شهرستان کوهرنگ			مناطق شهری			مناطق روستایی		
	تولد	جمعیت زنان در سن باروری	میزان باروری عمومی	تولد	جمعیت زنان در سن باروری	میزان باروری عمومی	تولد	جمعیت زنان در سن باروری	میزان باروری عمومی
۱۳۹۵	۱۰۱۸	۱۰۷۲۲	۹۴/۹۴۵	۱۱۵	۱۴۶۲	۷۸/۶۵۹	۹۰۳	۹۲۶۰	۹۷/۵۱۶
۱۳۹۶	۹۳۸	۱۰۹۰۳	۸۶/۰۳۱	۱۳۵	۱۵۰۶	۸۹/۶۴۱	۸۰۳	۹۳۹۷	۸۵/۴۵۳
۱۳۹۷	۹۲۵	۱۱۰۳۰	۸۳/۸۶۲	۱۲۶	۱۵۳۸	۸۱/۹۲۵	۷۹۹	۹۴۹۲	۸۴/۱۷۶
۱۳۹۸	۸۱۱	۱۱۱۷۸	۷۲/۵۵۳	۱۳۱	۱۵۶۷	۸۳/۵۹۹	۶۸۰	۹۶۱۱	۷۰/۷۵۲
۱۳۹۹	۷۹۶	۱۱۳۴۱	۷۰/۱۸۸	۱۴۸	۱۵۹۶	۹۲/۷۳۲	۶۴۸	۹۷۴۵	۶۶/۴۹۶
۱۴۰۰	۸۰۷	۱۱۴۹۶	۷۰/۱۹۸	۱۵۰	۱۶۰۸	۹۳/۲۸۴	۶۵۷	۹۸۸۸	۶۶/۴۴۴
۱۴۰۱	۸۲۴	۱۱۷۰۰	۷۰/۴۲۷	۱۳۸	۱۶۲۸	۸۴/۷۶۷	۶۸۶	۱۰۰۷۲	۶۸/۱۱
۱۴۰۲	۸۲۴	۱۱۸۰۷	۶۹/۷۸۹	۱۳۱	۱۶۴۷	۷۹/۵۳۹	۶۹۳	۱۰۱۶۰	۶۸/۲۰۹
۱۴۰۳	۸۲۹	۱۱۹۹۶	۶۹/۱۰۶	۱۳۴	۱۶۷۵	۸۰	۶۹۵	۱۰۳۲۱	۶۷/۳۳۸



۲/۳۴	۶۶/۷۵	۱۰۴۴۲	۶۹۷	۲/۶۷	۷۶/۲۹۱	۱۷۰۴	۱۳۰	۲/۳۸	۶۸/۰۸۸	۱۲۱۴۶	۸۲۷	۱۴۰۴
------	-------	-------	-----	------	--------	------	-----	------	--------	-------	-----	------

اگر میزان باروری کل بر اساس باروری عمومی را مطابق با جدول ۱۰-۴۶ ملاک قرار دهیم، ملاحظه می‌شود که باروری کل در سال ۱۴۰۴ برای شهرستان کوهرنگ برابر ۲/۳۸ است که بالاتر از سطح جانشینی قرار دارد. مطابق جدول ۱۰-۴۷ میزان باروری عمومی در شهرستان کوهرنگ از ۹۴/۹۴ تولد به ازای هر هزار زن در سن باروری در سال ۱۳۹۵ به ۷۰/۱۹ در سال ۱۳۹۹ کاهش یافته است. شکل ۵۱-۱۰، روند تغییر میزان باروری عمومی در شهرستان کوهرنگ طی سال‌های ۱۳۹۵ تا ۱۳۹۹ نشان می‌دهد.

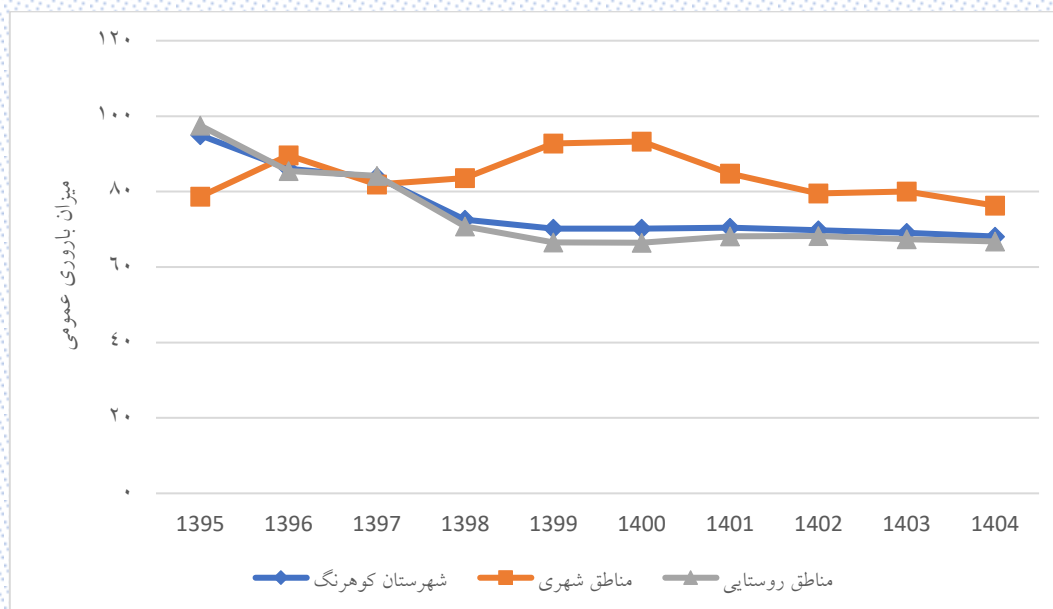

شکل ۵۱-۱۰: روند میزان باروری عمومی در شهرستان کوهرنگ

### ۱۰-۱۴-۳- میزان باروری نکاحی در شهرستان کوهرنگ

میزان باروری عمومی بیانگر تعداد نوزادانی هست که در هر سال در مقابل ۱۰۰۰ نفر زن ۱۵-۴۹ ساله متولد می‌شوند ولی تمام زنان واقع در سن باروری در طول یکسال فرزند نمی‌آورند. برای تصحیح این مسئله، میزان دیگری مورد محاسبه قرار می‌گیرد به نام میزان باروری نکاحی. در این میزان موالید زنده متولد شده را نسبت به زنان ازدواج کرده همسر دار بین ۱۵-۴۹ سالگی در نظر می‌گیرند. میزان باروری نکاحی در جدول ۱۰-۴۸ ارائه شده است.

جدول ۱۰-۴۸: نرخ باروری نکاحی در شهرستان کوهرنگ

سال	شهرستان کوهرنگ			مناطق شهری			مناطق روستایی		
	تولد	جمعیت زنان متاهل در سن باروری	میزان باروری نکاحی	تولد	جمعیت زنان متاهل در سن باروری	میزان باروری نکاحی	تولد	جمعیت زنان متاهل در سن باروری	میزان باروری نکاحی
۱۳۹۵	۱۰۱۸	۵۸۸۸	۱۷۲/۸۹	۱۱۵	۱۰۴۲	۱۱۰/۳۶	۹۰۳	۴۸۴۶	۱۸۶/۳۴
۱۳۹۶	۹۳۸	۴۸۹۰	۱۹۱/۸۲	۱۳۵	۸۶۳	۱۵۶/۴۳	۸۰۳	۴۰۲۷	۱۹۹/۴
۱۳۹۷	۹۲۵	۴۸۰۰	۱۹۲/۷۱	۱۲۶	۸۵۳	۱۴۷/۷۱	۷۹۹	۳۹۴۷	۲۰۲/۴۳
۱۳۹۸	۸۱۱	۴۶۸۶	۱۷۳/۰۷	۱۳۱	۸۳۹	۱۵۶/۱۴	۶۸۰	۳۸۴۷	۱۷۶/۷۶
۱۳۹۹	۷۹۶	۴۵۶۸	۱۷۴/۲۶	۱۴۸	۸۲۲	۱۸۰/۰۵	۶۴۸	۳۷۴۶	۱۷۲/۹۸

شکل ۱۰-۵۲، روند تغییر میزان باروری عمومی در مقایسه با میزان باروری نکاحی در شهرستان کوهرنگ طی سال‌های ۱۳۹۵ تا ۱۳۹۹ نشان می‌دهد.

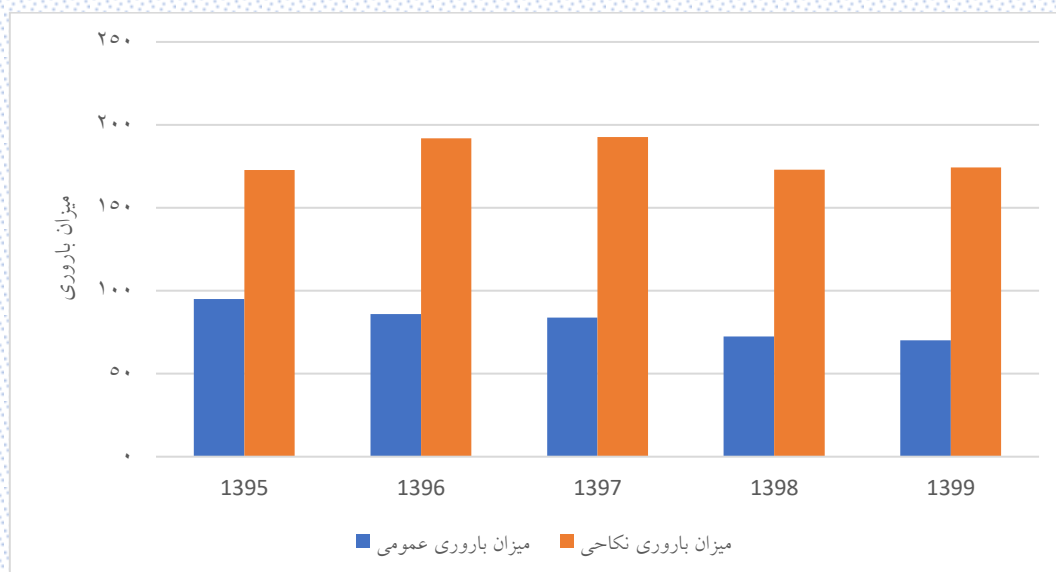

شکل ۱۰-۵۲: روند میزان باروری عمومی و میزان باروری نکاحی در شهرستان کوهرنگ

### ۱۰-۱۴-۴- نرخ باروری اختصاصی و کلی در شهرستان کوهرنگ

میزان باروری اختصاصی به مفهوم تعداد متولدین زنده از هر ۱۰۰۰ نفر زن در هر یک از گروه‌های سنی در یک سال معین است. جدول ۴۹-۱۰ و جدول ۵۰-۱۰ نرخ باروری اختصاصی و نرخ باروری کلی شهرستان کوهرنگ را طی سال‌های ۱۳۹۵ تا ۱۳۹۹ نشان می‌دهد.

جدول ۴۹-۱۰: نرخ باروری اختصاصی و کلی شهرستان کوهرنگ به تفکیک مناطق شهری و روستایی

مناطق روستایی					مناطق شهری					گروه سنی مادر (سال)
۱۳۹۹	۱۳۹۸	۱۳۹۷	۱۳۹۶	۱۳۹۵	۱۳۹۹	۱۳۹۸	۱۳۹۷	۱۳۹۶	۱۳۹۵	
۴۰/۴۲	۳۹/۴۹	۳۵/۹۲	۳۹/۲۲	۴۸/۰۳	۳۳/۷۱	۲۴	۲۰/۵۸	۴۱/۸۴	۲۸/۰۴	۱۵ تا ۱۹
۱۰۵/۰۹	۹۴/۰۱	۱۲۹/۲۲	۱۲۶/۱۶	۱۵۰/۲۴	۱۸۱/۸۲	۱۳۸/۲۱	۱۲۸/۹۱	۱۳۷/۶۸	۹۶/۴۶	۲۰ تا ۲۴
۱۰۵/۲۹	۱۱۷/۱۱	۱۲۳/۸۹	۱۳۱/۶۷	۱۴۳/۹۶	۱۲۷/۳۹	۱۳۲/۵۳	۹۷/۷۷	۱۴۱/۱	۱۴۹/۰۱	۲۵ تا ۲۹
۸۲/۳۵	۸۶/۹۳	۱۲۶/۲۲	۱۲۰/۸۹	۱۴۳/۴۹	۱۲۱/۱۱	۱۱۵/۸۳	۱۴۶/۰۲	۱۲۶/۵۸	۸۵/۵۹	۳۰ تا ۳۴
۷۱/۷۶	۷۶/۵۷	۸۶/۲۹	۸۹/۲۳	۹۷/۴۸	۸۲/۱۹	۵۰/۹۳	۸۰	۵۳/۷۶	۶۳/۲۲	۳۵ تا ۳۹
۱۸/۰۱	۳۲/۲۳	۲۴/۲۱	۲۶/۷۷	۲۲/۱۸	۳۶/۵۹	۴۱/۶۷	۲۲/۰۶	۸/۱۳	۲۴/۳۹	۴۰ تا ۴۴
۲/۰۳	۲/۱۳	۲/۲۵	۱/۱۸	۴/۹۴	۰	۰	۸/۴	۰	۸/۶۲	۴۵ تا ۴۹
۲/۱۲۵	۲/۲۴۲	۲/۶۴	۲/۶۷۶	۳/۰۵۲	۲/۹۱۴	۲/۵۱۶	۲/۵۱۹	۲/۵۴۵	۲/۲۷۷	نرخ باروری کل

جدول ۵۰-۱۰: نرخ باروری اختصاصی و کلی شهرستان کوهرنگ

شهرستان کوهرنگ					گروه سنی مادر (سال)
۱۳۹۹	۱۳۹۸	۱۳۹۷	۱۳۹۶	۱۳۹۵	
۳۹/۳۷	۳۷/۱۷	۳۳/۶۷	۳۹/۵۸	۴۵/۵۶	۱۵ تا ۱۹
۱۱۴/۸۳	۱۰۰/۰۶	۱۲۹/۱۷	۱۲۷/۸۴	۱۴۱/۷۷	۲۰ تا ۲۴
۱۰۸/۷۱	۱۱۹/۵۶	۱۱۹/۵۸	۱۳۳/۱۴	۱۴۴/۷۲	۲۵ تا ۲۹
۸۸/۲۴	۹۱/۱۱	۱۲۸/۹۲	۱۲۱/۷۱	۱۳۵/۳۲	۳۰ تا ۳۴
۷۳/۲۵	۷۲/۹	۸۵/۴۵	۸۴/۶۲	۹۳/۱۱	۳۵ تا ۳۹
۲۰/۳	۳۳/۳۱	۲۳/۹۷	۲۴/۸۱	۲۲/۴۱	۴۰ تا ۴۴
۱/۸	۱/۸۹	۲/۹۸	۱/۰۳	۵/۴۱	۴۵ تا ۴۹
۲/۲۳۲	۲/۲۸	۲/۶۱۹	۲/۶۶۴	۲/۹۴۲	نرخ باروری کل

مطابق جدول ۵۰-۱۰، نرخ باروری کل در شهرستان کوهرنگ نزولی بوده به طوری که از ۲/۹۴۲ در سال ۱۳۹۵ به ۲/۲۳۲ در سال ۱۳۹۹ کاهش یافته است. البته نرخ باروری کل، همچنان بالاتر از سطح جایگزینی است. میزان باروری اختصاصی در شهرستان کوهرنگ طی سال‌های مورد بررسی در شکل ۵۳-۱۰ نمایش داده شده است.

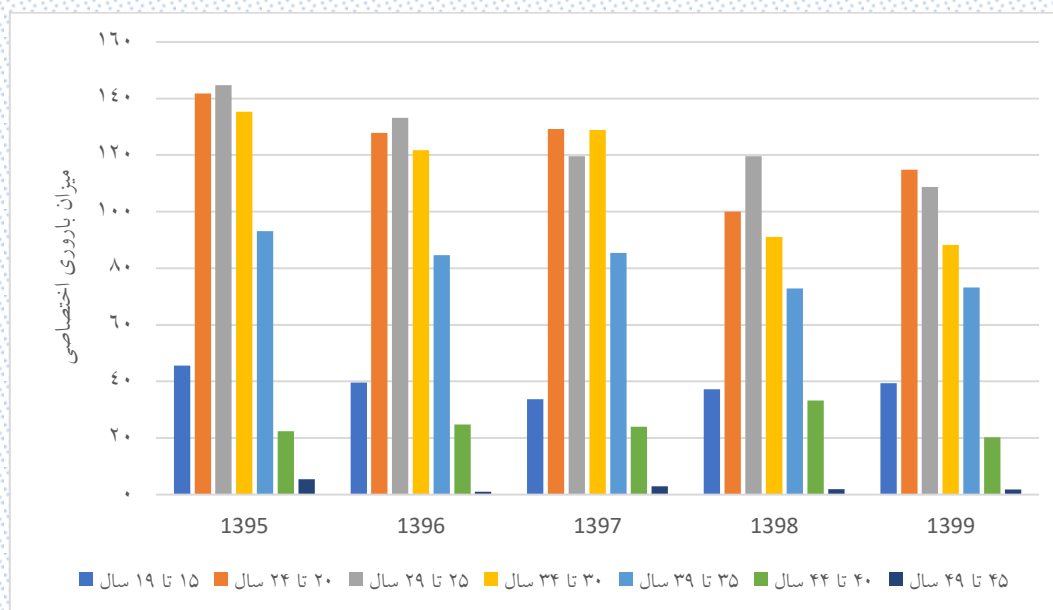

شکل ۵۳-۱۰: میزان باروری اختصاصی در شهرستان کوهرنگ

شکل ۱۰-۵۴ روند تغییرات نرخ باروری کل در شهرستان کوهرنگ را نمایش می‌دهد.

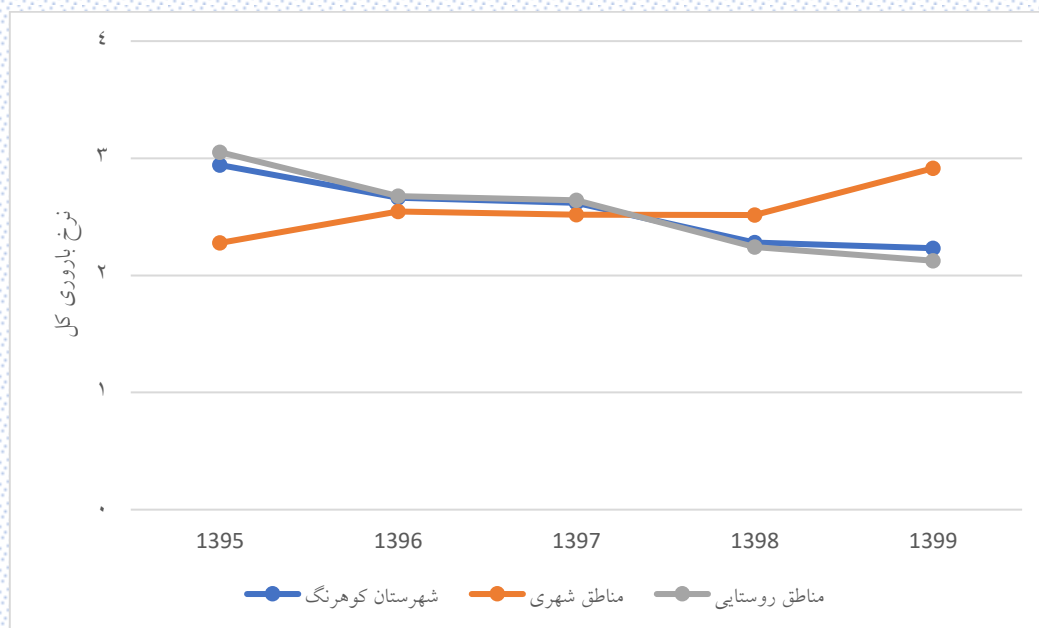

شکل ۵۴-۱۰: روند تغییرات نرخ باروری کل در شهرستان کوهرنگ

میزان باروری کلی تعداد کل فرزندان است که به طور متوسط یک زن در طول دوران باروری خود در یک جامعه به دنیا می آورد. این شاخص در شهرستان کوهرنگ نزولی است ولی بالاتر از سطح جانشینی قرار دارد.

### ۱۰-۱۴-۵- نسبت جنسی در بدو تولد در شهرستان کوهرنگ

جمعیت از افراد جنس مرد و جنس زن تشکیل می‌شود. معمولاً در هنگام تولد، نسبت موالید پسر به دختر مساوی ۱/۰۵ است. به این عبارت که در مقابل ۱۰۰ تولد دختر، ۱۰۵ تولد پسر وقوع می‌یابد. لیکن نسبت موالید دو جنس همیشه مساوی ۱/۰۵ نیست و تفاوت‌هایی در زمان و مکان از این لحاظ به چشم می‌خورد. در کنار شاخص نسبت جنسی در بدو تولد، معمولاً نسبت دخترزایی و نسبت پسرزایی نیز محاسبه می‌شود که طبق قاعده احتمال، جمع این دو نسبت برابر یک است و بنابراین محاسبه یکی از آن‌ها کافی است. جدول ۱۰-۵۱ و جدول ۱۰-۵۲ به ترتیب نسبت جنسی در بدو تولد و نسبت دخترزایی در شهرستان کوهرنگ را نشان می‌دهند.

جدول ۱۰-۵۱: نسبت جنسی در بدو تولد شهرستان کوهرنگ به تفکیک مناطق شهری و روستایی

۱۴۰۴	۱۴۰۳	۱۴۰۲	۱۴۰۱	۱۴۰۰	۱۳۹۹	۱۳۹۸	۱۳۹۷	۱۳۹۶	۱۳۹۵	
۹۱/۱۸	۱۲۳/۳۳	۸۱/۹۴	۱۳۷/۹۳	۷۲/۴۱	۱۷۴/۰۷	۱۲۲/۰۳	۸۵/۲۹	۱۰۷/۶۹	۸۸/۵۲	مناطق شهری
۱۰۵/۶	۱۰۲/۰۳	۱۰۶/۸۷	۱۰۰/۲۹	۱۱۰/۲۶	۹۵/۷۷	۱۰۷/۹۵	۱۰۴/۸۷	۱۰۶/۹۶	۹۸/۰۳	مناطق روستایی
۱۰۳/۱۹	۱۰۵/۲	۱۰۲/۴۶	۱۰۵/۷۴	۱۰۲/۰۱	۱۰۶/۷۵	۱۱۰/۱	۱۰۱/۹۷	۱۰۷/۰۶	۹۶/۹۱	شهرستان کوهرنگ

جدول ۱۰-۵۲: نسبت دخترزایی شهرستان کوهرنگ به تفکیک مناطق شهری و روستایی

۱۴۰۴	۱۴۰۳	۱۴۰۲	۱۴۰۱	۱۴۰۰	۱۳۹۹	۱۳۹۸	۱۳۹۷	۱۳۹۶	۱۳۹۵	
۰/۴۹	۰/۴۹	۰/۴۹	۰/۴۹	۰/۵	۰/۳۶	۰/۴۵	۰/۵۴	۰/۴۸	۰/۵۳	مناطق شهری
۰/۴۹	۰/۴۹	۰/۴۹	۰/۴۹	۰/۵	۰/۵۱	۰/۴۸	۰/۴۹	۰/۴۸	۰/۵	مناطق روستایی
۰/۴۹	۰/۴۹	۰/۴۹	۰/۴۹	۰/۵	۰/۴۸	۰/۴۸	۰/۵	۰/۴۸	۰/۵۱	شهرستان کوهرنگ

## ۱۰-۱۵- تجدید نسل و جایگزینی در شهرستان کوهرنگ

میزان تجدید نسل عبارت است از رابطه بین تعداد یک نسل و تعداد فرزندان که از این نسل زاییده می‌شوند و یا به عبارت دیگر مطالعه این مطلب که قابلیت جانشینی نسل‌ها به چه میزانی است؟ بنابراین با محاسبه میزان تجدید نسل می‌توان گفت که چه تعداد دخترانی جانشین مادران خود خواهند شد. میزان تجدید نسل را می‌توان در دو حالت زیر محاسبه کرد: (الف) میزان تجدید نسل ناخالص (ب) میزان تجدید نسل خالص

### ۱۰-۱۵-۱- میزان تجدید نسل ناخالص در شهرستان کوهرنگ

این شاخص تعداد دختران زنده متولد شده‌ای را نشان می‌دهد که یک نسل فرضی هزار نفری از زنان (بدون احتساب مرگ‌ومیر آنان) در طول دوره باروری خود به دنیا می‌آورند. هرگاه عدد به دست آمده را بر هزار تقسیم کنیم تعداد دختران یک زن به دست خواهد آمد. در محاسبه این میزان فرض بر این است که از سن ۱۵ تا ۴۹ سالگی مرگ‌ومیر نسل زنان تحت مطالعه برابر صفر است. در جدول زیر میزان تجدید نسل ناخالص برای شهرستان کوهرنگ آورده شده است.

جدول ۵۳-۱۰: میزان تجدید نسل ناخالص شهرستان کوهرنگ

۱۳۹۹	۱۳۹۸	۱۳۹۷	۱۳۹۶	۱۳۹۵	
۱/۰۴۹	۱/۱۳۲	۱/۳۶	۱/۲۲۲	۱/۲۰۷	مناطق شهری
۱/۰۸۴	۱/۰۷۶	۱/۲۹۴	۱/۲۸۴	۱/۵۲۶	مناطق روستایی
۱/۰۷۱	۱/۰۹۴	۱/۳۱	۱/۲۷۹	۱/۵	شهرستان کوهرنگ

### ۱۰-۱۵-۲- میزان تجدید نسل خالص در شهرستان کوهرنگ

این شاخص نیز عیناً همانند میزان تجدید نسل ناخالص محاسبه می‌شود با این تفاوت که مرگ‌ومیر زنان مورد بحث به حساب می‌آید. میزان تجدید نسل خالص برای شهرستان کوهرنگ در جدول ۵۴-۱۰ آورده شده است.

جدول ۵۴-۱۰: میزان تجدید نسل ناخالص شهرستان کوهرنگ

۱۳۹۹	۱۳۹۸	۱۳۹۷	۱۳۹۶	۱۳۹۵	
۱/۰۳	۱/۰۸۴	۱/۲۵۷	۱/۱۹۷	۱/۲۰۷	مناطق شهری
۱/۰۶۶	۱/۰۷	۱/۲۶۸	۱/۲۴۹	۱/۴۶۸	مناطق روستایی
۱/۰۵۳	۱/۰۸۲	۱/۲۷۵	۱/۲۴۵	۱/۴۵	شهرستان کوهرنگ

### ۱۰-۱۵-۳- سطح جایگزینی در شهرستان کوهرنگ

از مسائل دیگری که در زمینه تجدید نسل می توان مطرح کرد سطح جایگزینی تجدید نسل است. به عبارت دیگر اگر زنان یک نسل فقط تعدادی دختر را به دنیا آورند که جانشین آنان شوند سطح جایگزینی برابر با میزان تولیدمثل یک دختر می شود؛ یعنی اگر یک زن فقط یک دختر از خود بر جای گذارد و یک زوج فقط معادل خود در نسل بعد جایگزین کند، میزان باروری را جایگزینی گویند و اگر این میزان دوام یابد به رشد جمعیتی معادل صفر و جمعیت متوقف، منجر خواهد شد. برای محاسبه تجدید نسل از میزان خالص تجدید نسل استفاده می شود. در این مورد سه حالت ممکن است به وجود آید:

- حالت اول وقتی است که میزان تجدید نسل خالص از عدد یک بزرگتر باشد در این صورت گفته می شود که تجدید نسل صورت می گیرد و حتی تعداد دختران از مادران بیشتر است
  - حالت دوم وقتی است که میزان تجدید نسل خالص مساوی با یک است که در این صورت تجدید نسل به طور کاملاً برابر انجام می گیرد.
  - حالت سوم وقتی است که میزان تجدید نسل خالص از عدد یک کمتر باشد که تعداد دختران از تعداد مادران کمتر است و تجدید نسل صورت نمی گیرد بلکه به تدریج کاهش می یابد.
- با توجه به در جدول ۱۰-۵۴ سطح جایگزینی در شهرستان کوهرنگ بیشتر از یک است و بنابراین تجدید نسل صورت می گیرد.



## ۱۰-۱۶- توزیع سنی مادران در شهرستان کوهرنگ

از آنجاکه در این مطالعه، سنین منفرد مادران در دسترس نبود، محاسبه میانگین و میانه سن مادران نیز امکان پذیر نبود؛ اما این آمار توسط اداره ثبت احوال ارائه شده و به شرح جدول زیر است. لازم به ذکر است جدول ۱۰-۵۵ میانگین سنی مادران به طور کلی است به عبارت دیگر الزاماً اولین فرزندآوری نبوده است.

جدول ۱۰-۵۵: میانگین سنی مادران شهرستان کوهرنگ

۱۳۹۹	۱۳۹۸	۱۳۹۷	۱۳۹۶	۱۳۹۵	
۲۸/۴	۲۸/۷۳	۲۸/۶۳	۲۸/۲۷	۲۸/۱۹	شهرستان کوهرنگ
۲۸/۴۸	۲۸/۳۱	۲۸/۷۴	۲۷/۳۸	۲۸/۱۶	مناطق شهری
۲۸/۳۹	۲۸/۸۱	۲۸/۶۱	۲۸/۴۲	۲۸/۱۹	مناطق روستایی

اطلاعات سنی مادران در تولد اولین فرزند از سامانه سیپ استان استخراج شد. بر اساس این داده‌ها، میانه سنی مادران در تولد اولین فرزند استخراج شد. نتایج در جدول ۱۰-۵۶ آورده شده است.

جدول ۱۰-۵۶: میانه سنی مادران شهرستان کوهرنگ در تولد اولین فرزند

۱۳۹۹	۱۳۹۸	۱۳۹۷	۱۳۹۶	۱۳۹۵	
۲۳/۴۸	۲۳/۶۸	۲۳/۹۴	۲۴/۲۹	۲۴/۳۱	مناطق شهری
۲۳/۵۸	۲۳/۹۵	۲۴/۲۱	۲۴/۰۱	۲۴/۰۵	مناطق روستایی
۲۳/۵۵	۲۳/۸۷	۲۴/۱۳	۲۴/۰۷	۲۴/۰۹	شهرستان کوهرنگ

از آنجا که توزیع سن مادران در تولد اولین فرزند ممکن است تحت عوامل مختلفی نظیر نرخ باروری، سن ازدواج، روند تحصیلات، میزان ناباروری، اشتغال زنان و ... قرار بگیرد و این اطلاعات موجود نبود، هیچ مدل آماری قابل قبولی برای پیش‌بینی روند توزیع سنی زنان و در نتیجه میانه سنی زنان در تولد اولین فرزند، نمی‌توان برازش داد. همچنین تعداد داده‌ها برای برازش توزیع‌های تجربی یا روش‌های درونیابی کافی نیست. از طرفی مطابق جدول ۱۰-۵۵ میانگین سنی مادران در سال‌های ۱۳۹۵ تا ۱۳۹۹ روند نزولی یا صعودی ثابتی نداشته که بتوان ادامه روند آن را بر مبنای حدسیات استوار ساخت. بنابراین از برآورد میانه سنی مادران در سال‌های ۱۴۰۰ تا ۱۴۰۴ صرف نظر شد.

## ۱۷-۱۰- میزان تک‌فرزندی و بی‌فرزندی در شهرستان کوهرنگ

در این مطالعه منظور از تک‌فرزندی و بی‌فرزندی، تعداد زنان ۱۵ تا ۴۹ ساله تک‌فرزند (بدون فرزند) در هر ۱۰۰۰ زن دارای همسر در همان گروه سنی است. این اطلاعات فقط برای خانوارهایی که در آن‌ها زنان در سن باروری بودند موجود بود. آمار و میزان‌های استخراج شده در جدول زیر آورده شده است.

جدول ۵۷-۱۰: میزان‌های بی‌فرزندی و تک‌فرزندی در شهرستان کوهرنگ

سال	جمعیت زنان متأهل ۱۵ تا ۴۹ ساله	جمعیت زنان تک فرزند ۱۵ تا ۴۹ ساله	جمعیت زنان بدون فرزند ۱۵ تا ۴۹ ساله	میزان تک‌فرزندی	میزان بی‌فرزندی
شهرستان کوهرنگ	۱۳۹۵	۵۸۸۸	۱۴۸	۲۵/۱۳۶	۳۰/۲۳
	۱۳۹۶	۴۸۹۰	۱۶۱	۳۲/۹۲۴	۴۷/۲۴
	۱۳۹۷	۴۸۰۰	۱۵۹	۳۳/۱۲۵	۲۸/۹۶
	۱۳۹۸	۴۶۸۶	۱۵۰	۳۲/۰۱	۳۵
	۱۳۹۹	۴۵۶۸	۱۶۶	۳۶/۳۴	۲۶/۴۹
نقاط شهری	۱۳۹۵	۱۰۴۲	۱۱	۱۰/۵۵۷	۵۱/۸۲
	۱۳۹۶	۸۶۳	۲۰	۲۳/۱۷۵	۴۱/۷۱
	۱۳۹۷	۸۵۳	۲۱	۲۴/۶۱۹	۱۱/۷۲
	۱۳۹۸	۸۳۹	۱۸	۲۱/۴۵۴	۲۲/۶۵
	۱۳۹۹	۸۲۲	۲۹	۳۵/۲۸	۱۳/۳۸
نقاط روستایی	۱۳۹۵	۴۸۴۶	۱۳۷	۲۸/۲۷۱	۲۵/۵۹
	۱۳۹۶	۴۰۲۷	۱۴۱	۳۵/۰۱۴	۴۸/۴۲
	۱۳۹۷	۳۹۴۷	۱۳۸	۳۴/۹۶۳	۳۲/۶۸
	۱۳۹۸	۳۸۴۷	۱۳۲	۳۴/۳۱۲	۳۷/۶۹
	۱۳۹۹	۳۷۴۶	۱۳۷	۳۶/۵۷۲	۲۹/۳۶

مطابق جدول ۵۷-۱۰ میزان تک‌فرزندی یک سیر صعودی را طی می‌کند. این روند در شکل ۵۵-۱۰ نمایش داده شده است.

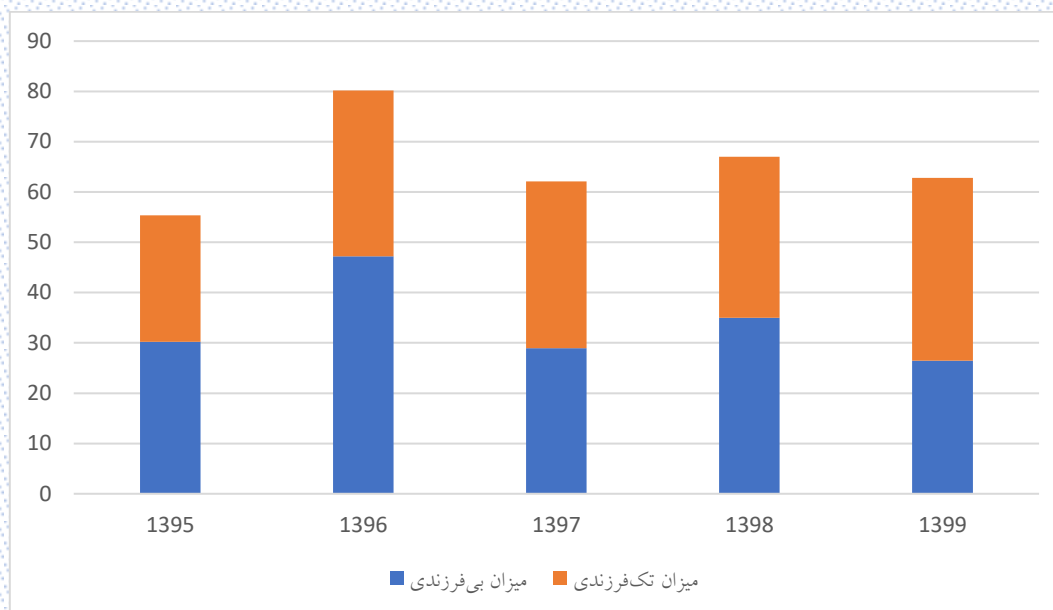

شکل ۵۵-۱۰: روند تغییرات میزان‌های تک‌فرزندی و بدون فرزندگی در شهرستان کوهرنگ

از آنجا که هیچ فرمول جمعیت‌شناختی برای برآورد میزان‌های تک‌فرزندی و بی‌فرزندگی برای سال‌های ۱۴۰۰ تا ۱۴۰۴ وجود نداشت و همچنین داده‌های کافی به‌منظور مدل‌سازی در اختیار نبود، امکان برآورد این دو شاخص برای سال‌های مذکور وجود ندارد. همچنین مطابق با جدول ۱۰-۵۶ این دو شاخص در سال‌های ۱۳۹۵ تا ۱۳۹۹ یک روند صعودی یا نزولی مشخص نداشته‌اند که این موضوع نشان می‌دهد تعداد فرزندان یک خانواده به عوامل مختلفی می‌تواند وابسته باشد. بنابراین تنها می‌توان گفت در سال‌های مورد بررسی میانگین میزان تک‌فرزندی و بی‌فرزندگی برای سال‌های ۱۳۹۵ تا ۱۳۹۹ به‌صورت زیر بوده است:

- در شهرستان کوهرنگ برای سال‌های ۱۳۹۵ تا ۱۳۹۹، میانگین میزان تک‌فرزندگی برابر  $1/650 \pm$  و میانگین میزان بی‌فرزندگی برابر  $3/295 \pm$  بوده است.
- در مناطق شهری شهرستان کوهرنگ برای سال‌های ۱۳۹۵ تا ۱۳۹۹، میانگین میزان تک‌فرزندگی برابر  $3/525 \pm$  و میانگین میزان بی‌فرزندگی برابر  $7/106 \pm$  بوده است.
- در مناطق روستایی شهرستان کوهرنگ برای سال‌های ۱۳۹۵ تا ۱۳۹۹، میانگین میزان تک‌فرزندگی برابر  $1/286 \pm$  و میانگین میزان بی‌فرزندگی برابر  $3/537 \pm$  بوده است.

بنابراین اگر متغیرهای تاثیرگذار بر فرزندآوری مانند میزان ازدواج، میزان طلاق، سن ازدواج، شرایط اقتصادی و غیره ثابت بماند، می‌توان امیدوار بود میانگین میزان‌های تک فرزندگی و بی‌فرزندگی در سال‌های ۱۴۰۰ تا ۱۴۰۴ در محدوده ذکر شده در بالا، قرار گیرد.

## ۱۸-۱۰ درصد زنان در سن باروری در شهرستان کوهرنگ

منظور از درصد زنان در سن باروری، درصد جمعیت زنان ۱۵ تا ۴۹ ساله در یک سال است. درصد زنان در سن باروری در جدول ۱۰-۵۷ آورده شده است.

جدول ۱۰-۵۸. درصد زنان در سنین باروری در شهرستان کوهرنگ

۱۴۰۴	۱۴۰۳	۱۴۰۲	۱۴۰۱	۱۴۰۰	۱۳۹۹	۱۳۹۸	۱۳۹۷	۱۳۹۶	۱۳۹۵	
۲۵/۷۴	۲۵/۷۹	۲۵/۷۵	۲۵/۹	۲۵/۸۲	۲۵/۸۴	۲۵/۸۵	۲۵/۹۴	۲۶/۱۳	۲۶/۲۲	شهرستان کوهرنگ
۲۵/۳۳	۲۵/۲۹	۲۵/۲۶	۲۵/۳۹	۲۵/۵۴	۲۵/۸۷	۲۵/۹۱	۲۵/۹	۲۵/۸۵	۲۵/۶	مناطق شهری
۲۵/۸۱	۲۵/۸۷	۲۵/۸۳	۲۵/۹۸	۲۵/۸۷	۲۵/۸۴	۲۵/۸۴	۲۵/۹۵	۲۶/۱۸	۲۶/۳۲	مناطق روستایی

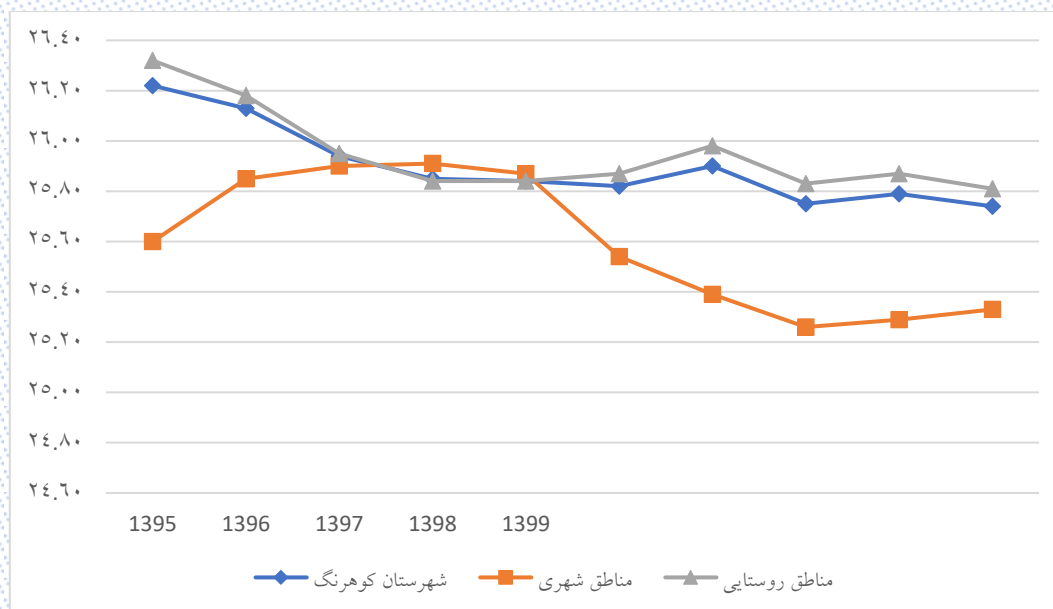

شکل ۱۰-۵۶: درصد زنان در سنین باروری در شهرستان کوهرنگ

## ۱۹-۱۰- میزان ناباروری در شهرستان کوهرنگ

منظور از میزان ناباروری، درصد تعداد زوجین نابارور به تعداد کل زوجین در سن باروری است. جدول ۱۰-۱- ۵۸ میزان‌های ناباروری اولیه و ثانویه را نشان می‌دهد.

جدول ۱۰-۵۹. میزان ناباروری در شهرستان کوهرنگ

مناطق روستایی		مناطق شهری		شهرستان		سال
میزان ناباروری ثانویه	میزان ناباروری اولیه	میزان ناباروری ثانویه	میزان ناباروری اولیه	میزان ناباروری ثانویه	میزان ناباروری اولیه	
۷/۰۱۶	۱۵/۲۷	۲۱/۱۱۳	۳۶/۴۶۸	۱۱/۵۵۶	۲۳/۱۱۲	۱۳۹۵
۵/۷۱۱	۱۸/۸۷۳	۱۳/۹۰۵	۴۱/۷۱۵	۸/۶۹۱	۲۷/۸۱۲	۱۳۹۶
۶/۳۳۴	۲۲/۵۴۹	۱۵/۲۴	۵۰/۴۱	۹/۶۲۸	۳۳/۴۴۳	۱۳۹۷
۷/۵۳۸	۲۲/۸۷۵	۱۴/۳۰۳	۳۴/۵۶۵	۱۰/۶۵۸	۳۰/۴۱۳	۱۳۹۸
۸/۸۰۹	۲۴/۲۹۳	۲۰/۶۸۱	۳۶/۴۹۶	۱۳/۳۴۸	۳۲/۳۰۱	۱۳۹۹

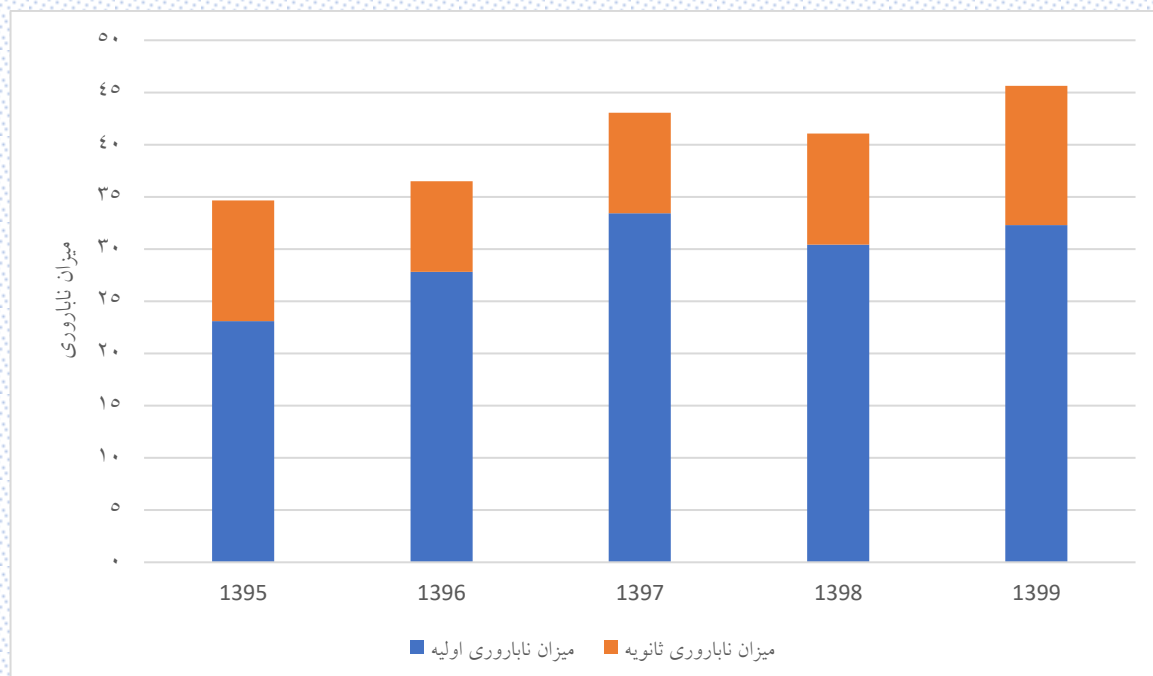

شکل ۱۰-۵۷: میزان ناباروری در شهرستان کوهرنگ

## ۲۰-۱۰- روند طلاق و ازدواج در شهرستان کوهرنگ

### ۱۰-۲۰-۱- میانگین سن ازدواج و طلاق در شهرستان کوهرنگ

به منظور بررسی بررسی سن ازدواج و سن طلاق یکی از بهترین معیارها در نظر گرفتن میانگین سنی در این دو رویداد است. جدول ۶۰-۱۰ میانگین سن ازدواج در شهرستان کوهرنگ را نشان می‌دهد.

جدول ۶۰-۱۰. میانگین سن ازدواج در شهرستان کوهرنگ

سال	میانگین سن ازدواج در حالت کلی						میانگین سن در اولین ازدواج					
	شهرستان		مناطق شهری		مناطق روستایی		شهرستان		مناطق شهری		مناطق روستایی	
	زوج	زوجه	زوج	زوجه	زوج	زوجه	زوج	زوجه	زوج	زوجه	زوج	زوجه
۱۳۹۵	۳۴/۵۵	۲۱/۱۳	۳۴/۵۵	۲۱/۱۳	-	-	۲۱/۱۳	۳۴/۵۵	۲۱/۱۳	-	-	
۱۳۹۶	۲۷/۴۵	۲۲/۲۰	۲۷/۳۸	۲۲/۱۶	۲۲/۳۳	۲۷/۶۷	۲۲/۰۵	۲۶/۶۸	۲۲/۱۱	۲۶/۶۲	۲۲/۳۳	
۱۳۹۷	۲۸/۳۲	۲۲/۲۷	۲۸/۹۹	۲۱/۹۹	۲۲/۵۴	۲۷/۶۸	۲۱/۴۴	۲۷/۷۵	۲۱/۸۵	۲۷/۶۲	۲۲/۲۲	
۱۳۹۸	۲۹/۰۲	۲۲/۰۹	۲۹/۷۹	۲۲/۸۳	۲۱/۶۰	۲۸/۵	۲۲/۰۳	۲۷/۷۹	۲۱/۷۰	۲۷/۳۷	۲۱/۴۹	
۱۳۹۹	۲۸/۱۶	۲۱/۶۹	۲۹/۲۲	۲۲/۳۴	۲۱/۳۱	۲۷/۵۴	۲۲/۲۲	۲۸/۲۳	۲۱/۵۸	۲۷/۶۱	۲۲/۲۰	

جدول ۶۱-۱۰ میانگین سن طلاق در شهرستان کوهرنگ را نشان می‌دهد.

جدول ۶۱-۱۰. میانگین سن طلاق در شهرستان کوهرنگ

سال	شهرستان		مناطق شهری		مناطق روستایی	
	زوج	زوجه	زوج	زوجه	زوج	زوجه
۱۳۹۵	-	-	-	-	-	-
۱۳۹۶	۵۰/۳۴	۴۷/۳۴	۵۰/۳۴	۴۷/۳۴	-	-
۱۳۹۷	۲۸/۸۱	۲۲/۹۸	۲۸/۸۱	۲۲/۹۸	-	-
۱۳۹۸	۳۶/۴۷	۳۱/۹۴	۳۴/۶۰	۳۰/۱۲	۳۴/۳۸	۳۸/۹۶
۱۳۹۹	۲۵/۰۴	۳۰/۸۷	۳۶/۵۷	۲۹/۵۶	۳۱/۲۸	۳۴/۵۷



### ۱۰-۲۰-۲- نرخ طلاق و ازدواج در شهرستان کوهرنگ

نرخ ناخالص طلاق، نسبت طلاق‌های یک جامعه به جمعیت آن در میانه سال به هزار نفر را نشان می‌دهد. نرخ خالص طلاق نیز مفهومی مشابه دارد جز آنکه به جای کل جمعیت، جمعیت بالای ۱۵ سال را در نظر می‌گیرد. نرخ خالص و ناخالص طلاق در جدول زیر آورده شده است.

جدول ۶۲-۱۰. نرخ ناخالص و خالص طلاق در شهرستان کوهرنگ

سال	شهرستان			مناطق شهری			مناطق روستایی		
	تعداد طلاق‌ها	نرخ خالص طلاق	نرخ ناخالص طلاق	تعداد طلاق‌ها	نرخ خالص طلاق	نرخ ناخالص طلاق	تعداد طلاق‌ها	نرخ خالص طلاق	نرخ ناخالص طلاق
۱۳۹۵	۰	۰	۰	۰	۰	۰	۰	۰	۰
۱۳۹۶	۱	۰/۰۳۵	۰/۰۲۴	۱	۰/۲۵۳	۰/۱۷۲	۰	۰	۰
۱۳۹۷	۱	۰/۰۳۴	۰/۰۲۴	۱	۰/۲۴۶	۰/۱۶۸	۰	۰	۰
۱۳۹۸	۱۴	۰/۴۶۶	۰/۳۲۴	۸	۱/۹۱۲	۱/۳۲۳	۶	۰/۲۳۲	۰/۱۶۱
۱۳۹۹	۱۷	۰/۵۵۵	۰/۳۸۷	۴	۰/۹۳۶	۰/۶۴۸	۱۳	۰/۴۹۳	۰/۳۴۵

مطابق جدول ۶۲-۱۰ نرخ (خالص/ناخالص) طلاق در سال شهرستان کوهرنگ روند صعودی داشته است. نرخ‌های ازدواج نیز مشابه نرخ‌های طلاق محاسبه می‌شود. نرخ خالص و ناخالص ازدواج در جدول ۶۲-۱۰ آورده شده است.

جدول ۶۳-۱۰. نرخ ناخالص و خالص ازدواج در شهرستان کوهرنگ

سال	شهرستان			مناطق شهری			مناطق روستایی		
	تعداد ازدواج	نرخ خالص ازدواج	نرخ ناخالص ازدواج	تعداد ازدواج	نرخ خالص ازدواج	نرخ ناخالص ازدواج	تعداد ازدواج	نرخ خالص ازدواج	نرخ ناخالص ازدواج
۱۳۹۵	۶	۰/۲۱۲	۰/۱۴۷	۶	۱/۵۶۹	۱/۰۵۱	۰	۰	۰
۱۳۹۶	۱۵۶	۵/۴۰۱	۳/۷۳۹	۱۲۰	۳۰/۳۲۶	۲۰/۵۹۷	۳۶	۱/۴۴۴	۱/۰۰۳
۱۳۹۷	۱۳۴	۴/۵۵۱	۳/۱۵۲	۶۵	۱۵/۹۶۷	۱۰/۹۴۵	۶۹	۲/۷۲	۱/۸۸۶
۱۳۹۸	۲۰۳	۶/۷۵۴	۴/۶۹۵	۸۱	۱۹/۳۵۹	۱۳/۳۹۳	۱۲۲	۴/۷۱۶	۳/۲۸
۱۳۹۹	۳۲۱	۱۰/۴۸	۷/۳۱۴	۱۱۹	۲۷/۸۵۶	۱۹/۲۸۷	۲۰۲	۷/۶۶۴	۵/۳۵۵

مطابق جدول ۶۳-۱۰ نرخ (خالص/ناخالص) ازدواج در شهرستان کوهرنگ روند صعودی داشته است.



### ۱۰-۲۰-۳-نسبت طلاق به ازدواج در شهرستان کوهرنگ

شاخص دیگری که در مطالعه وضعیت ازدواج و طلاق مورد استفاده قرار می‌گیرد نسبت طلاق به ازدواج است و نماینده‌ای از موقعیت تشکیل خانواده و استحکام زندگی زناشویی و مقاومت آن در مقابل مشکلات و مسائل تهدیدکننده رابطه نکاحی زن و مرد است. این شاخص نشان می‌دهد در یک سال به ازای هر یک صد مورد پدیده ازدواج چند مورد طلاق روی داده است. این شاخص برای شهرستان کوهرنگ در جدول زیر ارائه شده است.

جدول ۶۴-۱۰. نسبت طلاق به ازدواج در شهرستان کوهرنگ

سال	شهرستان			مناطق شهری			مناطق روستایی		
	تعداد طلاق	تعداد ازدواج	نسبت طلاق به ازدواج	تعداد طلاق	تعداد ازدواج	نسبت طلاق به ازدواج	تعداد طلاق	تعداد ازدواج	نسبت طلاق به ازدواج
۱۳۹۵	۰	۶	۰	۰	۶	۰	۰	۰	۰
۱۳۹۶	۱	۱۵۶	۰/۶۴	۱	۱۲۰	۰/۸۳	۰	۳۶	۰
۱۳۹۷	۱	۱۳۴	۰/۷۵	۱	۶۵	۱/۵۴	۰	۶۹	۰
۱۳۹۸	۱۴	۲۰۳	۶/۹	۸	۸۱	۹/۸۸	۶	۱۲۲	۴/۹۲
۱۳۹۹	۱۷	۳۲۱	۵/۳	۴	۱۱۹	۳/۳۶	۱۳	۲۰۲	۶/۴۴

مطابق جدول ۶۴-۱۰ بالاترین میزان نسبت طلاق به ازدواج مربوط به سال ۱۳۹۸ است. در سال ۱۳۹۸ به ازای هر ۱۰۰ ازدواج، ۶/۹ طلاق روی داده است. شکل زیر روند تغییرات نسبت طلاق به ازدواج را نشان می‌دهد.

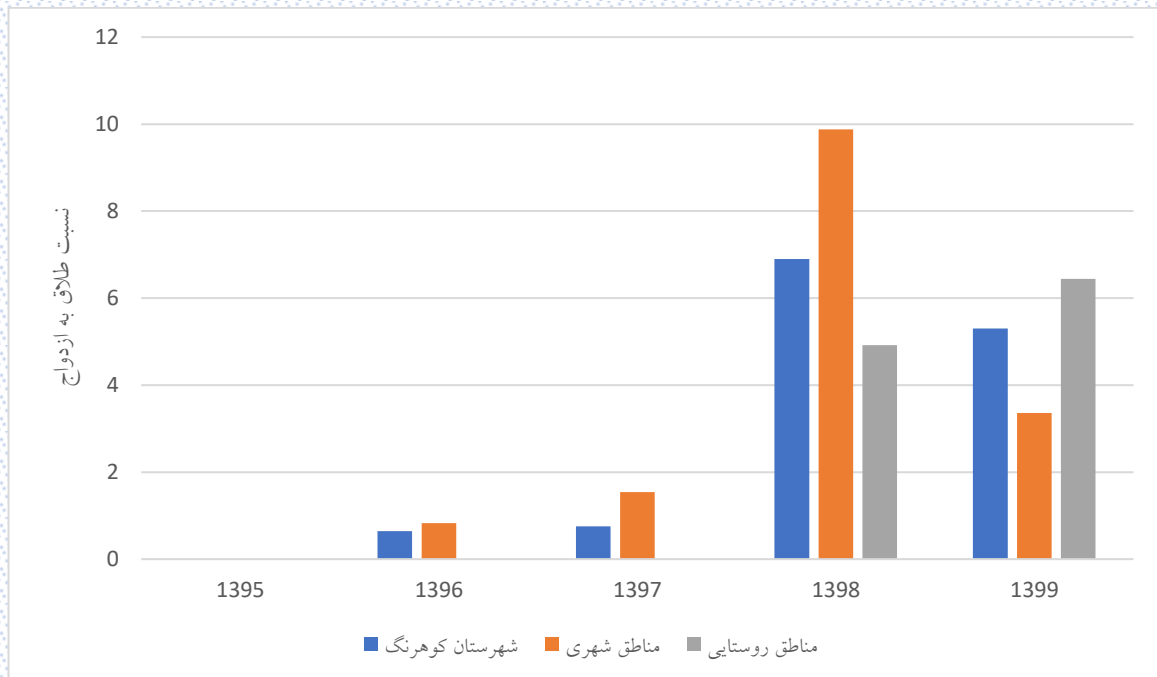

شکل ۵۸-۱۰: نسبت طلاق به ازدواج در شهرستان کوهرنگ

## ۲۱-۱۰- بعد خانوار و تعداد خانوار در شهرستان کوهرنگ

برای برآورد بعد خانوار از جمع نرخ باروری کل (بر اساس نرخ باروری عمومی) با عدد ۲ استفاده شد. نتایج در جدول ۱۰-۶۴ آورده شده است.

جدول ۱۰-۶۵: بعد خانوار در شهرستان کوهرنگ

مناطق روستایی		مناطق شهری		شهرستان کوهرنگ		
بعد خانوار	میزان باروری کل	بعد خانوار	میزان باروری کل	بعد خانوار	میزان باروری کل	
۵/۴۱	۳/۴۱	۴/۷۵	۲/۷۵	۵/۳۲	۳/۳۲	۱۳۹۵
۴/۹۹	۲/۹۹	۵/۱۴	۳/۱۴	۵/۰۱	۳/۰۱	۱۳۹۶
۴/۹۵	۲/۹۵	۴/۸۷	۲/۸۷	۴/۹۴	۲/۹۴	۱۳۹۷
۴/۴۸	۲/۴۸	۴/۹۳	۲/۹۳	۴/۵۴	۲/۵۴	۱۳۹۸
۴/۳۳	۲/۳۳	۵/۲۵	۳/۲۵	۴/۴۶	۲/۴۶	۱۳۹۹
۴/۳۳	۲/۳۳	۵/۲۶	۳/۲۶	۴/۴۶	۲/۴۶	۱۴۰۰
۴/۳۸	۲/۳۸	۴/۹۷	۲/۹۷	۴/۴۶	۲/۴۶	۱۴۰۱
۴/۳۹	۲/۳۹	۴/۷۸	۲/۷۸	۴/۴۴	۲/۴۴	۱۴۰۲
۴/۳۶	۲/۳۶	۴/۸	۲/۸	۴/۴۲	۲/۴۲	۱۴۰۳
۴/۳۴	۲/۳۴	۴/۶۷	۲/۶۷	۴/۳۸	۲/۳۸	۱۴۰۴

مطابق با جدول ۱۰-۶۴ بعد خانوار در سال ۱۴۰۴ در شهرستان کوهرنگ به ۴/۳۸ می‌رسد. به‌منظور محاسبه تعداد خانوارها از باروری کل به تفکیک شهری و روستایی استفاده شد. به این ترتیب که در مناطق شهری و مناطق روستایی، جمعیت بر بعد خانوار تقسیم شد. تعداد خانوارها در شهرستان کوهرنگ از جمع خانوارهای شهری و روستایی به دست آمد. جدول ۱۰-۶۵ تعداد خانوارها به تفکیک شهری و روستایی را نشان می‌دهد.

جدول ۱۰-۶۶: برآورد تعداد خانوارها در شهرستان کوهرنگ

۱۴۰۴	۱۴۰۳	۱۴۰۲	۱۴۰۱	۱۴۰۰	۱۳۹۹	۱۳۹۸	۱۳۹۷	۱۳۹۶	۱۳۹۵	
۱۰۷۶۳	۱۰۵۳۰	۱۰۳۲۳	۱۰۱۴۰	۱۰۰۲۵	۹۸۸۶	۹۵۲۹	۸۶۱۰	۸۳۲۷	۷۷۰۵	شهرستان کوهرنگ
۱۴۴۱	۱۳۸۰	۱۳۶۴	۱۲۹۰	۱۱۹۷	۱۱۷۵	۱۲۲۷	۱۲۲۰	۱۱۳۳	۱۲۰۲	مناطق شهری
۹۳۲۲	۹۱۵۰	۸۹۵۹	۸۸۵۰	۸۸۲۸	۸۷۱۱	۸۳۰۲	۷۳۹۰	۷۱۹۴	۶۵۰۳	مناطق روستایی