



## رصد و تحلیل آمایش جمعیت استان چهارمحال و بختیاری در راستای صیانت از جمعیت کشور

### Monitoring And Analysis Of Population In Chaharmahal And Bakhtiari Province In Order To Preserve The Country's Population

#### فصل یازدهم: گزارش شهرستان کیار

دی ماه ۱۴۰۰



دانشگاه علوم پزشکی و خدمات بهداشتی درمانی استان چهارمحال و بختیاری، مرکز بهداشت استان

# بِسْمِ اللَّهِ الرَّحْمَنِ الرَّحِيمِ

## تهیه کنندگان و مسؤلیت‌ها

فاز صفر طرح رصد جمعیت استان (زمان پایانی: ۱۵-۰۹-۱۴۰۰)

ردیف	عنوان	مسئول
۱	تدوین پروپوزال	محبوبه دوستی ایرانی و دکتر مهری دوستی ایرانی
۲	بازنگری پروپوزال	دکتر معصومه معزی، دکتر مهری دوستی ایرانی
۳	شرکت در جلسه دفاعیه	دکتر مهری دوستی ایرانی
۴	انجام اصلاحات	دکتر مهری دوستی ایرانی

فاز اول طرح رصد جمعیت استان (زمان پایانی: ۳۰-۱۰-۱۴۰۰)

ردیف	عنوان	مسئول
۱	جمع‌آوری داده‌ها	سوسن اصغریان و دکتر پوران خلفیان
۲	چک نهایی روابط نوشته‌شده برای محاسبه شاخص‌ها	دکتر معصومه معزی، صدیقه حیدری، دکتر عبدالله محمدیان
۳	محاسبه شاخص‌ها	محبوبه دوستی ایرانی
۴	تدوین گزارش اولیه	محبوبه دوستی ایرانی و دکتر مهری دوستی ایرانی
۵	بازنگری گزارش اولیه	دکتر معصومه معزی، صدیقه حیدری، دکتر عبدالله محمدیان و دکتر فرحناز فردوسیان، دکتر فریبا فتح الهی
۶	تدوین گزارش نهایی و ارائه نتایج فاز اول به معاونت	دکتر مهری دوستی ایرانی

فاز دوم طرح رصد جمعیت استان (زمان پایانی: ۳۰-۱۰-۱۴۰۰)

ردیف	عنوان	مسئول
۱	چک نهایی روابط لازم برای برآورد شاخص‌ها	دکتر معصومه معزی، صدیقه حیدری، دکتر عبدالله محمدیان
۲	برآورد شاخص‌ها	محبوبه دوستی ایرانی
۳	تدوین گزارش اولیه	محبوبه دوستی ایرانی و دکتر مهری دوستی ایرانی
۴	بازنگری گزارش اولیه	دکتر معصومه معزی، صدیقه حیدری، دکتر عبدالله محمدیان، دکتر فرحناز فردوسیان، دکتر مهربان صادقی، دکتر فریبا فتح الهی، مهندس سید راشد جزایری، دکتر پوران خلفیان، سوسن اصغریان، دکتر علی احمدی
۵	تدوین گزارش نهایی و ارائه نتایج فاز دوم به معاونت	دکتر مهری دوستی ایرانی

## مشخصات تهیه‌کنندگان و حامیان

دکتر مه‌ری دوستی ایرانی، دکترای تخصصی پرستاری، عضو هیئت علمی دانشگاه علوم پزشکی شهرکرد  
محبوبه دوستی ایرانی، دانشجوی دکترای آمار، دانشگاه صنعتی اصفهان  
صدیقه حیدری، کارشناس ارشد جمعیت‌شناسی، کارشناس سلامت باروری مرکز بهداشت شهرستان شهرکرد  
دکتر معصومه معزی، دکترای تخصصی پزشکی/پزشکی اجتماعی، عضو هیئت علمی دانشگاه علوم پزشکی شهرکرد  
دکتر فریبا فتح‌الهی دهکردی، دکترای تخصصی پزشکی/پزشکی اجتماعی، عضو هیئت علمی دانشگاه علوم پزشکی شهرکرد  
دکتر عبدالله محمدیان، دکترای اپیدمیولوژی، عضو هیئت علمی دانشگاه علوم پزشکی شهرکرد  
دکتر پوران خلفیان، مدیر گروه سلامت جمعیت، خانواده و مدارس معاونت بهداشتی  
سوسن اصغریان، کارشناس بهداشت عمومی و کارشناس مسئول باروری سالم معاونت بهداشتی  
دکتر فرحناز فردوسیان، دکترای جامعه‌شناسی، مدرس دانشگاه فرهنگیان و آموزش و پرورش  
دکتر مهربان صادقی، دکترای بهداشت محیط، معاون اسبق تحقیقات و فناوری دانشگاه علوم پزشکی شهرکرد  
مهندس سید راشد جزایری معاون اسبق بهداشت دانشگاه  
دکتر اسفندیار حیدریان، معاون اسبق تحقیقات و فناوری دانشگاه علوم پزشکی شهرکرد  
دکتر الهام رئیسی، معاون تحقیقات و فناوری دانشگاه علوم پزشکی شهرکرد  
دکتر علی احمدی، رییس مرکز بهداشت استان، دکترای اپیدمیولوژی، عضو هیئت علمی دانشگاه علوم پزشکی شهرکرد  
دکتر ارسلان خالدی فر، رییس دانشگاه علوم پزشکی شهرکرد

### سخن رییس مرکز بهداشت استان چهارمحال و بختیاری: دکتر علی احمدی

بر آنچه واقع نشده با آنچه واقع شده، برهان آور و با بررسی وقوع یافته ها، پیش بینی کن واقعه ها را، چرا که امور جهان همانند هم هستند. (امام علی ع)

آمار و ارقام معتبر به ما می گویند چنانچه به رشد جمعیت توجه نشود، جمعیت جایگزین در استان وجود نخواهد داشت و ما با بحران جمعیت مواجه هستیم، کما اینکه در استان چهارمحال و بختیاری می بینیم که با چه شیب تندی نرخ رشد جمعیت رو به کاهش رفته است. این نرخ رشد جمعیت در مناطق شهری استان بسیار بسیار سرعت بیشتری از مناطق روستایی داشته و می طلبد که ما هم در مناطق روستایی نسبت به افزایش قابلیت جانشینی نسل ها که متوسط تعداد دخترانی است که از مادران خود متولد خواهند شد بپردازیم. اگر ما با همین آهنگ رشد جمعیت پیش برویم در آینده ای نه چندان دور متوسط دخترانی که از مادران متولد می شوند زیر ۱ خواهد بود و در واقع به سمت انقراض نسل ها پیش می رویم. جمعیت جوان به عنوان یکی از عوامل مهم اقتدار کشورها به شمار می رود. نیروی مولد و جوان به عنوان یکی از پایه های اصلی قدرت و رشد اقتصادی - اجتماعی کشورها محسوب می شود. قدرت و توسعه هر کشور در رابطه با نیروی انسانی و جمعیت معنا پیدا می کند. حرکت به سمت توسعه همه جانبه نیاز جدی به توسعه و ارتقاء سرمایه انسانی دارد. یکی از مهم ترین مولفه های سرمایه انسانی، وضعیت سلامت مردم است. خوشبختانه امید به زندگی زنان و مردان در کشور و استان ما در طول ۴۵ سال گذشته افزایش چشمگیری داشته و در حال حاضر امید به زندگی به بیش از ۷۵ سال رسیده است. استان ما سال ها از جمعیت جوان برخوردار بوده و همچنان لازم است این ثروت حیاتی حفظ و تقویت شود. متأسفانه در سال های اخیر روند باروری در کشور و استان ما شیب نزولی داشته است. بررسی های انجام شده حاکی از آن است که نرخ باروری کلی از ۲.۱ در سال ۱۳۹۵ به ۱.۷۴ در سال ۱۳۹۸ رسیده است و در سال ۱۳۹۹ این روند کاهشی همچنان ادامه داشته و در حال حاضر ۱/۷۱ بوده و با سطح جانشینی فاصله زیادی دارد. با شیوع بیماری کووید-۱۹ از پایان سال ۱۳۹۸، انتظار می رود به دنبال بحران اقتصادی و شرایط خاص کنترل این بیماری، روند کاهشی میزان مولید در کشور همچنان تداوم داشته باشد. پیش بینی می شود در سال ۱۴۲۰ (در یک دوره بیست ساله)، جمعیت سالمندان کشور حدوداً دو برابر شود که این روند در دیگر کشورها طی ۱۰۰ سال اتفاق افتاده است. در قیاس با کشورهای منطقه نیز، روند سالمندی در کشور ما بسیار سریع تر از کشورهای همانند عراق و پاکستان می باشد.

رصد و تحلیل ابعاد مختلف جمعیت و تعیین وضعیت موجود و پیش بینی جمعیت با سناریوهای مختلف برای تنظیم و تدوین برنامه ها و **بوم راهبردی حل بحران جمعیت در استان چهارمحال و بختیاری** یک امر اجتناب ناپذیر است. در همین راستا مجموعه اقدامات متعددی برای حل بحران جمعیت استان انجام شده و یا در دست انجام است. مجموعه حاضر نیز به همت سرکارخانم دکتر دوستی ایرانی تهیه گردید که ضمن تشکر از وی و همکاران، امید است مورد استفاده مخاطبین قرار گیرد. از همه دست اندرکاران و حامیان تهیه این مجموعه که برای استان و به تفکیک شهرستان های استان تهیه شده است تقدیر و تشکر می گردد. بی شک مهمترین اقدام برای حل یک بحران شناخت وضعیت موجود بحران و ابعاد مختلف آن است. در این مجموعه ابعاد مختلف شاخص های جمعیتی استان بررسی و آرایه شده است. بر مبنای آن و با همفکری و هم اندیشی جبهه جمعیت استان، بوم راهبردی حل بحران جمعیت استان و بر حسب شهرستان ها تهیه و تدوین و در حال اجراست. امید است با همت و همکاری همه دلسوزان سرزمینی استان و عنایات حق تعالی، اهداف جوانی جمعیت در استان چهارمحال و بختیاری محقق گردد.

## فهرست مطالب

۱	پیشگفتار.....
۳	فصل یازدهم: گزارش شهرستان کیار.....
۴	۱-۱- برآورد جمعیت شهرستان کیار.....
۷	۱-۱-۱- برآورد جمعیت شهرستان کیار به تفکیک جنسیت.....
۱۰	۱-۱-۲- برآورد جمعیت شهرستان کیار به تفکیک منطقه سکونت.....
۱۲	۱-۱-۳- برآورد جمعیت مناطق شهری شهرستان کیار به تفکیک جنسیت.....
۱۵	۱-۱-۴- برآورد جمعیت مناطق روستایی شهرستان کیار به تفکیک جنسیت.....
۱۸	۱-۲- نرخ رشد جمعیت شهرستان کیار.....
۱۹	۱-۳- روند تغییر درصد اختصاصی سنی جمعیت شهرستان کیار.....
۲۱	۱-۳-۱- درصد اختصاصی سنی جمعیت شهرستان کیار به تفکیک جنسیت.....
۲۴	۱-۳-۲- درصد اختصاصی سنی جمعیت شهرستان کیار به تفکیک منطقه سکونت.....
۲۷	۱-۳-۳- درصد اختصاصی سنی جمعیت مناطق شهری شهرستان کیار به تفکیک جنسیت.....
۳۰	۱-۳-۴- درصد اختصاصی سنی جمعیت مناطق روستایی شهرستان کیار به تفکیک جنسیت.....
۳۳	۱-۴- گروه‌های سنی عمده جمعیت در شهرستان کیار.....
۳۵	۱-۴-۱- گروه‌های سنی عمده جمعیت در مناطق شهری شهرستان کیار.....
۳۷	۱-۴-۲- گروه‌های سنی عمده جمعیت مناطق روستایی شهرستان کیار.....
۳۹	۱-۵- فازهای گذار جمعیت شهرستان کیار.....
۳۹	۱-۵-۱- فاز کودکی جمعیت شهرستان کیار.....
۴۱	۱-۵-۲- فاز جوانی جمعیت شهرستان کیار.....
۴۳	۱-۵-۳- فاز میان‌سالی جمعیت شهرستان کیار.....
۴۵	۱-۵-۴- فاز سالمندی جمعیت شهرستان کیار.....
۴۷	۱-۵-۵- شاخص ورت‌هایم در شهرستان کیار.....
۴۸	۱-۶- نسبت وابستگی (سرباری) جمعیت در شهرستان کیار.....
۵۲	۱-۷- میانه و میانگین سنی جمعیت در شهرستان کیار.....
۵۴	۱-۸- نسبت جنسی جمعیت در شهرستان کیار.....
۵۸	۱-۹- میزان خام مرگ در شهرستان کیار.....
۶۰	۱-۱۰- میزان اختصاصی سنی مرگ در شهرستان کیار.....
۶۲	۱-۱۰-۱- میزان اختصاصی مرگ در مناطق شهری شهرستان کیار.....
۶۴	۱-۱۰-۲- میزان اختصاصی مرگ مناطق روستایی شهرستان کیار.....
۶۶	۱-۱۱- میزان مرگ‌ومیر کودکان در شهرستان کیار.....
۶۷	۱-۱۲- میزان مرگ‌ومیر نوزادان زیر یک ماه در شهرستان کیار.....
۶۸	۱-۱۳- روند تغییرات امید به زندگی در شهرستان کیار.....

- ۱۱-۱۳-۱- روند تغییرات امید به زندگی در مناطق شهری شهرستان کیار..... ۷۰
- ۱۱-۱۳-۲- روند تغییرات امید به زندگی در مناطق روستایی شهرستان کیار..... ۷۲
- ۱۱-۱۴-۱- بررسی الگوی باروری شهرستان کیار..... ۷۴
- ۱۱-۱۴-۱- میزان خام تولد در شهرستان کیار..... ۷۴
- ۱۱-۱۴-۲- میزان باروری عمومی و باروری کل در شهرستان کیار..... ۷۵
- ۱۱-۱۴-۳- میزان باروری نکاحی در شهرستان کیار..... ۷۷
- ۱۱-۱۴-۴- نرخ باروری اختصاصی و کلی در شهرستان کیار..... ۷۸
- ۱۱-۱۴-۵- نسبت جنسی در بدو تولد در شهرستان کیار..... ۸۱
- ۱۱-۱۵-۱- تجدید نسل و جایگزینی در شهرستان کیار..... ۸۲
- ۱۱-۱۵-۱- میزان تجدید نسل ناخالص در شهرستان کیار..... ۸۲
- ۱۱-۱۵-۲- میزان تجدید نسل خالص در شهرستان کیار..... ۸۳
- ۱۱-۱۵-۳- سطح جایگزینی در شهرستان کیار..... ۸۳
- ۱۱-۱۶-۱- توزیع سنی مادران در شهرستان کیار..... ۸۴
- ۱۱-۱۷-۱- میزان تک‌فرزندی و بی‌فرزندی در شهرستان کیار..... ۸۵
- ۱۱-۱۸-۱- درصد زنان در سن باروری در شهرستان کیار..... ۸۷
- ۱۱-۱۹-۱- میزان ناباروری در شهرستان کیار..... ۸۸
- ۱۱-۲۰-۱- روند طلاق و ازدواج در شهرستان کیار..... ۸۹
- ۱۱-۲۰-۱- میانگین سن ازدواج و طلاق در شهرستان کیار..... ۸۹
- ۱۱-۲۰-۲- نرخ طلاق و ازدواج در شهرستان کیار..... ۹۰
- ۱۱-۲۰-۳- نسبت طلاق به ازدواج در شهرستان کیار..... ۹۱
- ۱۱-۲۱-۱- بعد خانوار و تعداد خانوار در شهرستان کیار..... ۹۲

## فهرست جداول

جدول ۱-۱۱: جمعیت شهرستان کیار طی سال‌های ۱۳۹۵ تا ۱۴۰۴.....	۴
جدول ۲-۱۱: جمعیت شهرستان کیار با فرض مهاجرفرستی.....	۵
جدول ۳-۱۱: جمعیت مردان شهرستان کیار طی سال‌های ۱۳۹۵ تا ۱۴۰۴.....	۷
جدول ۴-۱۱: جمعیت زنان شهرستان کیار طی سال‌های ۱۳۹۵ تا ۱۴۰۴.....	۸
جدول ۵-۱۱: جمعیت مناطق شهری شهرستان کیار طی سال‌های ۱۳۹۵ تا ۱۴۰۴.....	۱۰
جدول ۶-۱۱: جمعیت مناطق روستایی شهرستان کیار طی سال‌های ۱۳۹۵ تا ۱۴۰۴.....	۱۱
جدول ۷-۱۱: جمعیت مردان مناطق شهری شهرستان کیار طی سال‌های ۱۳۹۵ تا ۱۴۰۴.....	۱۲
جدول ۸-۱۱: جمعیت زنان مناطق شهری شهرستان کیار طی سال‌های ۱۳۹۵ تا ۱۴۰۴.....	۱۳
جدول ۹-۱۱: جمعیت مردان مناطق روستایی شهرستان کیار طی سال‌های ۱۳۹۵ تا ۱۴۰۴.....	۱۵
جدول ۱۰-۱۱: جمعیت زنان مناطق روستایی شهرستان کیار طی سال‌های ۱۳۹۵ تا ۱۴۰۴.....	۱۶
جدول ۱۱-۱۱: نرخ رشد جمعیت شهرستان کیار در سال‌های ۱۳۹۶ تا ۱۴۰۰.....	۱۸
جدول ۱۲-۱۱: درصد اختصاصی سنی جمعیت شهرستان کیار.....	۱۹
جدول ۱۳-۱۱: درصد اختصاصی سنی جمعیت مردان شهرستان کیار.....	۲۱
جدول ۱۴-۱۱: درصد اختصاصی سنی جمعیت زنان شهرستان کیار.....	۲۲
جدول ۱۵-۱۱: درصد اختصاصی سنی جمعیت مناطق شهری شهرستان کیار.....	۲۴
جدول ۱۶-۱۱: درصد اختصاصی سنی جمعیت مناطق روستایی شهرستان کیار.....	۲۵
جدول ۱۷-۱۱: درصد اختصاصی سنی جمعیت مردان مناطق شهری شهرستان کیار.....	۲۷
جدول ۱۸-۱۱: درصد اختصاصی سنی جمعیت زنان مناطق شهری شهرستان کیار.....	۲۸
جدول ۱۹-۱۱: درصد اختصاصی سنی جمعیت مردان مناطق روستایی شهرستان کیار.....	۳۰
جدول ۲۰-۱۱: درصد اختصاصی سنی جمعیت زنان مناطق روستایی شهرستان کیار.....	۳۱
جدول ۲۱-۱۱: جمعیت گروه‌های سنی عمده در شهرستان کیار به تفکیک جنسیت.....	۳۳
جدول ۲۲-۱۱: جمعیت گروه‌های سنی عمده در مناطق شهری شهرستان کیار به تفکیک جنسیت.....	۳۵
جدول ۲۳-۱۱: جمعیت گروه‌های سنی عمده در مناطق روستایی شهرستان کیار به تفکیک جنسیت.....	۳۷
جدول ۲۴-۱۱: درصد اختصاصی جمعیت زیر ۱۵ سال شهرستان کیار طی سال‌های ۱۳۹۵ تا ۱۴۰۴.....	۳۹
جدول ۲۵-۱۱: درصد اختصاصی جمعیت ۱۵ تا ۲۹ سال شهرستان کیار طی سال‌های ۱۳۹۵ تا ۱۴۰۴.....	۴۱
جدول ۲۶-۱۱: درصد اختصاصی جمعیت ۳۰ تا ۶۴ ساله شهرستان کیار طی سال‌های ۱۳۹۵ تا ۱۴۰۴.....	۴۳
جدول ۲۷-۱۱: درصد اختصاصی جمعیت ۶۵ سال و بیشتر در شهرستان کیار طی سال‌های ۱۳۹۵ تا ۱۴۰۴.....	۴۵
جدول ۲۸-۱۱: نسبت وابستگی (سرباری) جمعیت زیر ۱۵ سال در شهرستان کیار.....	۴۸
جدول ۲۹-۱۱: نسبت وابستگی (سرباری) جمعیت ۶۵ ساله و بیشتر در شهرستان کیار.....	۴۹
جدول ۳۰-۱۱: نسبت وابستگی (سرباری) کل در شهرستان کیار.....	۴۹
جدول ۳۱-۱۱: میانه سنی جمعیت در شهرستان کیار.....	۵۲



جدول ۳۲-۱۱: میانگین سنی جمعیت در شهرستان کیار..... ۵۳

جدول ۳۳-۱۱: نسبت جنسی جمعیت شهرستان کیار طی سالهای ۱۳۹۵ تا ۱۴۰۴..... ۵۴

جدول ۳۴-۱۱: نسبت جنسی جمعیت مناطق شهری شهرستان کیار طی سالهای ۱۳۹۵ تا ۱۴۰۴..... ۵۵

جدول ۳۵-۱۱: نسبت جنسی جمعیت مناطق روستایی شهرستان کیار طی سالهای ۱۳۹۵ تا ۱۴۰۴..... ۵۶

جدول ۳۶-۱۱: میزان خام مرگ در شهرستان کیار..... ۵۸

جدول ۳۷-۱۱: میزان اختصاصی مرگ در شهرستان کیار طی سالهای ۱۳۹۵ تا ۱۳۹۹..... ۶۰

جدول ۳۸-۱۱: میزان اختصاصی مرگ در مناطق شهری شهرستان کیار طی سالهای ۱۳۹۵ تا ۱۳۹۹..... ۶۲

جدول ۳۹-۱۱: میزان اختصاصی مرگ در مناطق روستایی شهرستان کیار طی سالهای ۱۳۹۵ تا ۱۳۹۹..... ۶۴

جدول ۴۰-۱۱: میزان مرگومیر کودکان نسبت به موالید در شهرستان کیار..... ۶۶

جدول ۴۱-۱۱: میزان مرگومیر نوزادان زیر یک ماه در شهرستان کیار..... ۶۷

جدول ۴۲-۱۱: امید به زندگی مردان و زنان در شهرستان کیار..... ۶۸

جدول ۴۳-۱۱: امید به زندگی مردان و زنان در مناطق شهری شهرستان کیار..... ۷۰

جدول ۴۴-۱۱: امید به زندگی مردان و زنان در مناطق روستایی شهرستان کیار..... ۷۲

جدول ۴۵-۱۱: میزان خام تولد در شهرستان کیار طی سالهای ۱۳۹۵ تا ۱۴۰۴..... ۷۴

جدول ۴۶-۱۱: میزان باروری عمومی و باروری کل در شهرستان کیار..... ۷۵

جدول ۴۷-۱۱: نرخ باروری نکاحی در شهرستان کیار..... ۷۷

جدول ۴۸-۱۱: نرخ باروری اختصاصی و کلی شهرستان کیار طی سالهای ۱۳۹۵ تا ۱۳۹۹ به تفکیک مناطق شهری و روستایی..... ۷۸

جدول ۴۹-۱۱: نرخ باروری اختصاصی و کلی شهرستان کیار طی سالهای ۱۳۹۵ تا ۱۳۹۹..... ۷۸

جدول ۵۰-۱۱: نسبت جنسی در بدو تولد شهرستان کیار به تفکیک مناطق شهری و روستایی..... ۸۱

جدول ۵۱-۱۱: نسبت دخترزایی شهرستان کیار به تفکیک مناطق شهری و روستایی..... ۸۱

جدول ۵۲-۱۱: میزان تجدید نسل ناخالص شهرستان کیار..... ۸۲

جدول ۵۳-۱۱: میزان تجدید نسل ناخالص شهرستان کیار..... ۸۳

جدول ۵۴-۱۱: میانگین سنی مادران شهرستان کیار..... ۸۴

جدول ۵۵-۱۱: میانه سنی مادران شهرستان کیار در تولد اولین فرزند..... ۸۴

جدول ۵۶-۱۱: میزانهای بی‌فرزندی و تک‌فرزندی در شهرستان کیار..... ۸۵

جدول ۵۷-۱۱: درصد زنان در سنین باروری در شهرستان کیار..... ۸۷

جدول ۵۸-۱۱: میزان ناباروری در شهرستان کیار..... ۸۸

جدول ۵۹-۱۱: میانگین سن ازدواج در شهرستان کیار..... ۸۹

جدول ۶۰-۱۱: میانگین سن طلاق در شهرستان کیار..... ۸۹

جدول ۶۱-۱۱: نرخ ناخالص و خالص طلاق در شهرستان کیار..... ۹۰

جدول ۶۲-۱۱: نرخ ناخالص و خالص ازدواج در شهرستان کیار..... ۹۰

جدول ۶۳-۱۱: نسبت طلاق به ازدواج در شهرستان کیار..... ۹۱

- جدول ۶۴-۱۱: بعد خانوار در شهرستان کیار ..... ۹۲
- جدول ۶۵-۱۱. برآورد تعداد خانوارها در شهرستان کیار ..... ۹۲

## فهرست شکل‌ها

- شکل ۱-۱۱: روند تغییرات جمعیت شهرستان کیار طی سال‌های ۱۳۹۵ تا ۱۴۰۴ ..... ۵
- شکل ۲-۱۱: توزیع سنی جمعیت شهرستان کیار ..... ۶
- شکل ۳-۱۱: روند تغییرات جمعیت شهرستان کیار طی سال‌های ۱۳۹۵ تا ۱۴۰۴ ..... ۸
- شکل ۴-۱۱: هرم سنی جمعیت شهرستان کیار در سال ۱۳۹۵ ..... ۹
- شکل ۵-۱۱: هرم سنی جمعیت شهرستان کیار در سال ۱۴۰۴ ..... ۹
- شکل ۶-۱۱: روند تغییرات جمعیت شهری و روستایی شهرستان کیار طی سال‌های ۱۳۹۵ تا ۱۴۰۴ ..... ۱۱
- شکل ۷-۱۱: روند تغییرات جمعیت مردان و زنان مناطق شهری شهرستان کیار طی سال‌های ۱۳۹۵ تا ۱۴۰۴ ..... ۱۳
- شکل ۸-۱۱: هرم سنی جمعیت مناطق شهری شهرستان کیار در سال ۱۳۹۵ ..... ۱۴
- شکل ۹-۱۱: هرم سنی جمعیت مناطق شهری شهرستان کیار در سال ۱۴۰۴ ..... ۱۴
- شکل ۱۰-۱۱: روند تغییرات جمعیت مردان و زنان مناطق روستایی شهرستان کیار طی سال‌های ۱۳۹۵ تا ۱۴۰۴ ..... ۱۶
- شکل ۱۱-۱۱: هرم سنی جمعیت مناطق روستایی شهرستان کیار سال ۱۳۹۵ ..... ۱۷
- شکل ۱۲-۱۱: هرم سنی جمعیت مناطق روستایی شهرستان کیار طی سال ۱۴۰۴ ..... ۱۷
- شکل ۱۳-۱۱: روند تغییر نرخ رشد جمعیت شهرستان کیار در سال‌های ۱۳۹۶ تا ۱۴۰۴ ..... ۱۸
- شکل ۱۴-۱۱: روند تغییرات درصد اختصاصی سنی جمعیت شهرستان کیار ..... ۲۰
- شکل ۱۵-۱۱: روند تغییرات درصد اختصاصی سنی جمعیت مردان در شهرستان کیار ..... ۲۳
- شکل ۱۶-۱۱: روند تغییرات درصد اختصاصی سنی جمعیت زنان در شهرستان کیار ..... ۲۳
- شکل ۱۷-۱۱: روند تغییرات درصد اختصاصی سنی جمعیت مناطق شهری در شهرستان کیار ..... ۲۶
- شکل ۱۸-۱۱: روند تغییرات درصد اختصاصی سنی جمعیت مناطق روستایی در شهرستان کیار ..... ۲۶
- شکل ۱۹-۱۱: روند تغییرات درصد اختصاصی سنی جمعیت مردان در مناطق شهری شهرستان کیار ..... ۲۹
- شکل ۲۰-۱۱: روند تغییرات درصد اختصاصی سنی جمعیت زنان در مناطق شهری شهرستان کیار ..... ۲۹
- شکل ۲۱-۱۱: روند تغییرات درصد اختصاصی سنی جمعیت مردان در مناطق روستایی شهرستان کیار ..... ۳۲
- شکل ۲۲-۱۱: روند تغییرات درصد اختصاصی سنی جمعیت زنان در مناطق روستایی شهرستان کیار ..... ۳۲
- شکل ۲۳-۱۱: روند تغییرات جمعیت گروه‌های سنی عمده در شهرستان کیار ..... ۳۴
- شکل ۲۴-۱۱: روند تغییرات جمعیت گروه‌های سنی عمده در مناطق شهری شهرستان کیار ..... ۳۶
- شکل ۲۵-۱۱: روند تغییرات جمعیت گروه‌های سنی عمده در مناطق روستایی شهرستان کیار ..... ۳۸
- شکل ۲۶-۱۱: روند تغییرات درصد اختصاصی جمعیت زیر ۱۵ سال شهرستان کیار ..... ۴۰
- شکل ۲۷-۱۱: روند تغییرات درصد اختصاصی جمعیت ۱۵ تا ۲۹ ساله شهرستان کیار ..... ۴۲
- شکل ۲۸-۱۱: روند تغییرات درصد اختصاصی جمعیت ۳۰ تا ۶۴ ساله شهرستان کیار ..... ۴۴
- شکل ۲۹-۱۱: روند تغییرات درصد اختصاصی جمعیت ۶۵ ساله و بیشتر شهرستان کیار ..... ۴۶
- شکل ۳۰-۱۱: پنجره جمعیتی شهرستان کیار ..... ۴۷
- شکل ۳۱-۱۱: نسبت وابستگی (سرباری) شهرستان کیار طی سال‌های ۱۳۹۵ تا ۱۴۰۴ ..... ۵۰

- شکل ۳۲-۱۱: نسبت وابستگی (سرباری) شهرستان کیار به تفکیک شهر و روستایی طی سال‌های ۱۳۹۵ تا ۱۴۰۴..... ۵۱
- شکل ۳۳-۱۱: میانه سنی جمعیت شهرستان کیار..... ۵۲
- شکل ۳۴-۱۱: میانگین سنی جمعیت شهرستان کیار..... ۵۳
- شکل ۳۵-۱۱: روند نسبت جنسی در گروه‌های سنی در شهرستان کیار..... ۵۵
- شکل ۳۶-۱۱: روند نسبت جنسی در گروه‌های سنی مختلف در مناطق شهری شهرستان کیار..... ۵۶
- شکل ۳۷-۱۱: روند نسبت جنسی در گروه‌های سنی در مناطق روستایی شهرستان کیار..... ۵۷
- شکل ۳۸-۱۱: روند تغییر میزان خام مرگ در شهرستان کیار..... ۵۹
- شکل ۳۹-۱۱: توزیع سنی میزان اختصاصی سنی مرگ مردان شهرستان کیار..... ۶۱
- شکل ۴۰-۱۱: توزیع سنی میزان اختصاصی سنی مرگ زنان شهرستان کیار..... ۶۱
- شکل ۴۱-۱۱: توزیع سنی میزان اختصاصی سنی مرگ مردان ساکن در مناطق شهری شهرستان کیار..... ۶۳
- شکل ۴۲-۱۱: توزیع سنی میزان اختصاصی سنی مرگ زنان ساکن در مناطق شهری شهرستان کیار..... ۶۳
- شکل ۴۳-۱۱: توزیع سنی میزان اختصاصی سنی مرگ مردان ساکن در مناطق روستایی شهرستان کیار..... ۶۵
- شکل ۴۴-۱۱: توزیع سنی میزان اختصاصی سنی مرگ زنان ساکن در مناطق شهری شهرستان کیار..... ۶۵
- شکل ۴۵-۱۱: میزان مرگ‌ومیر کودکان زیر پنج سال در شهرستان کیار..... ۶۷
- شکل ۴۶-۱۱: میزان مرگ‌ومیر نوزادان زیر یک ماه در شهرستان کیار..... ۶۷
- شکل ۴۷-۱۱: روند تغییرات امید به زندگی در بدو تولد مردان و زنان شهرستان کیار..... ۶۹
- شکل ۴۸-۱۱: روند تغییرات امید به زندگی در بدو تولد مردان و زنان ساکن در مناطق شهری شهرستان کیار..... ۷۱
- شکل ۴۹-۱۱: روند تغییرات امید به زندگی در بدو تولد مردان و زنان در مناطق روستایی شهرستان کیار..... ۷۳
- شکل ۵۰-۱۱: روند میزان خام تولد در شهرستان کیار..... ۷۴
- شکل ۵۱-۱۱: روند میزان باروری عمومی در شهرستان کیار..... ۷۶
- شکل ۵۲-۱۱: روند میزان باروری عمومی و میزان باروری نکاحی در شهرستان کیار..... ۷۷
- شکل ۵۳-۱۱: میزان باروری اختصاصی در شهرستان کیار..... ۷۹
- شکل ۵۴-۱۱: روند تغییرات نرخ باروری کل در شهرستان کیار..... ۷۹
- شکل ۵۵-۱۱: روند تغییرات میزان‌های تک‌فرزندی و بدون فرزندگی در شهرستان کیار..... ۸۶
- شکل ۵۶-۱۱: درصد زنان در سنین باروری..... ۸۷
- شکل ۵۷-۱۱: میزان ناباروری در شهرستان کیار..... ۸۸
- شکل ۵۸-۱۱: نسبت طلاق به ازدواج در شهرستان کیار..... ۹۱

### پیشگفتار

نرخ باروری کلی یکی از شاخص‌های مهم جمعیت‌شناسی است چراکه اصلی‌ترین پیش‌بینی‌کننده‌ی ساختار سنی و جنسی جامعه در آینده است. امروزه جهان با چالش نرخ باروری پایین و سالمندی جمعیت روبه‌رو است؛ که اثرات جبران‌ناپذیری بر ساختار اقتصادی اجتماعی کشور در سال‌های آتی وارد می‌کند. بریکر و ایبیتسون (۲۰۱۹) در کتابی تحت عنوان سیاره‌ی خالی بر اساس مجموعه‌ای غنی از تحقیقات جمعیت‌شناختی این موضوع را بیان می‌کنند که رشد جمعیت جهانی در آینده نه‌تنها ممکن است به صفر برسد، بلکه ممکن است در واقع منفی باشد. ایران نیز از قاعده‌ی رشد منفی جمعیت که در جهان فراگیر شده است، مستثنی نیست. طبق گزارش مرکز آمار ایران، رشد جمعیت کشور تا شروع انقلاب اسلامی روندی کاهنده داشته و ناگهان پس از انقلاب اسلامی افزایش یافته است.

پایش وضعیت جمعیتی یکی از مشکلات جهانی آمارهای نوین است و مستلزم بررسی عمیق و همه‌جانبه است. تجزیه و تحلیل ویژگی‌های جمعیتی و روندها یکی از مهم‌ترین نکات در درک آینده جمعیتی یک منطقه خاص و یک کشور به‌طورکلی است. همه‌ی این‌ها در حالی است که جهان در حال حاضر تحت یک بحران ناشی از بیماری همه‌گیر کووید-۱۹ است که نیازها و رفتارهای انسان را دگرگون می‌کند. لذا بر این اساس در راستای سیاست‌های جمعیتی ابلاغ‌شده از سوی مقام معظم رهبری و دستور مقام محترم وزارت در سال ۱۳۹۸، تدوین سند ملی صیانت از جمعیت در دستور کار معاونت بهداشت وزارت متبوع قرار گرفت. کمیته ستادی صیانت از جمعیت به ریاست معاونت بهداشت تشکیل گردید و این سند با ۱۴ راهبرد موردبررسی قرار گرفت و نهایی شد؛ که در جهت اجرایی‌سازی این سند طرحی با هدف رصد دقیق آمایش جمعیت و تحلیل وضعیت موجود طراحی شد و در راستای این طرح، مطالعه‌ی حاضر با هدف رصد دقیق آمایش جمعیت استان چهارمحال و بختیاری در راستای صیانت از جمعیت و در راستای سند ملی صیانت از جمعیت با هدف رصد دقیق آمایش جمعیت و تحلیل وضعیت موجود طراحی شد.

این مطالعه در چهار فاز کلی اجرا می‌شود (فاز اول و دوم: برآورد جمعیت و شاخص‌های جمعیت، باروری، مرگ‌ومیر، خانوار و اقتصادی-اجتماعی؛ فاز سوم: تعیین راهکارهای کوتاه‌مدت، میان‌مدت و بلندمدت ارتقای شاخص‌های جمعیتی؛ فاز چهارم: اولویت‌بندی راهکارهای کوتاه‌مدت، میان‌مدت و بلندمدت ارتقای شاخص‌های جمعیتی). فاز اول و دوم تکمیل شده و گزارش آن در ۱۲ فصل به شرح زیر ارائه شده است.

فصل ۱ و ۲ مقدمات طرح رصد جمعیت استان

فصل ۳ نتایج کل استان در طرح رصد جمعیت استان

فصل ۴ نتایج شهرستان اردل در طرح رصد جمعیت استان

فصل ۵ نتایج شهرستان بروجن در طرح رصد جمعیت استان

- فصل ۶ نتایج شهرستان بن در طرح رصد جمعیت استان
- فصل ۷ نتایج شهرستان سامان در طرح رصد جمعیت استان
- فصل ۸ نتایج شهرستان شهرکرد در طرح رصد جمعیت استان
- فصل ۹ نتایج شهرستان فارسان در طرح رصد جمعیت استان
- فصل ۱۰ نتایج شهرستان کوهرنگ در طرح رصد جمعیت استان
- فصل ۱۱ نتایج شهرستان کیار در طرح رصد جمعیت استان
- فصل ۱۲ نتایج شهرستان لردگان در طرح رصد جمعیت استان

## فصل یازدهم:

### گزارش شهرستان کیار

### ۱-۱۱- برآورد جمعیت شهرستان کیار

جمعیت برآورد شده برای شهرستان کیار در جدول ۱-۱۱ آورده شده است. لازم به ذکر است جمعیت سال ۱۳۹۵ بر اساس نتایج سرشماری آبان ماه سال ۱۳۹۵ در نظر گرفته شده و جمعیت سایر سالها با استفاده از روش مولفه‌ای نسلی و مطابق آنچه در فصل دوم آمده، برآورد شده است.

جدول ۱-۱۱: جمعیت شهرستان کیار طی سالهای ۱۳۹۵ تا ۱۴۰۴

سال										گروه سنی (سال)
۱۴۰۴	۱۴۰۳	۱۴۰۲	۱۴۰۱	۱۴۰۰	۱۳۹۹	۱۳۹۸	۱۳۹۷	۱۳۹۶	۱۳۹۵	
۶۵۲	۶۶۳	۶۷۱	۶۵۳	۶۳۲	۶۷۳	۷۳۷	۸۴۳	۹۳۲	۸۷۹	زیر یکسال
۲۶۴۵	۲۶۳۳	۲۶۷۵	۲۸۰۸	۳۱۳۹	۳۳۶۵	۳۶۳۸	۳۷۶۱	۳۷۹۶	۳۸۷۴	۱ تا ۴
۳۹۶۶	۴۳۲۲	۴۵۸۸	۴۷۷۸	۴۷۷۴	۴۷۶۴	۴۶۱۰	۴۴۹۷	۴۳۲۹	۴۱۵۸	۵ تا ۹
۴۷۷۰	۴۶۲۷	۴۵۰۶	۴۳۲۷	۴۱۵۲	۴۰۵۷	۳۹۰۰	۳۷۸۶	۳۶۳۲	۳۵۵۹	۱۰ تا ۱۴
۴۰۵۸	۳۸۹۷	۳۷۸۰	۳۶۲۵	۳۵۵۲	۳۳۸۵	۳۳۲۲	۳۲۱۰	۳۱۶۵	۳۰۸۰	۱۵ تا ۱۹
۳۳۷۷	۳۳۱۱	۳۱۹۸	۳۱۵۲	۳۰۶۸	۲۹۹۸	۳۰۳۶	۳۱۶۸	۳۴۲۷	۳۷۶۳	۲۰ تا ۲۴
۲۹۹۳	۳۰۲۹	۳۱۶۱	۳۴۲۱	۳۷۵۵	۴۳۷۲	۴۷۶۳	۵۱۰۵	۵۳۹۸	۵۴۴۹	۲۵ تا ۲۹
۴۳۵۹	۴۷۵۰	۵۰۹۲	۵۳۸۵	۵۴۳۵	۵۴۳۴	۵۵۴۰	۵۵۷۸	۵۴۵۶	۵۲۰۰	۳۰ تا ۳۴
۵۴۲۲	۵۵۲۸	۵۵۶۵	۵۴۴۱	۵۳۸۴	۵۲۰۴	۴۸۶۹	۴۶۲۶	۴۴۰۲	۴۱۳۲	۳۵ تا ۳۹
۵۱۸۷	۴۸۵۳	۴۶۰۸	۴۳۸۶	۴۱۱۷	۳۸۹۹	۳۷۴۶	۳۵۲۵	۳۴۱۰	۳۳۴۰	۴۰ تا ۴۴
۳۸۷۹	۳۷۲۵	۳۵۰۱	۳۳۸۴	۳۳۱۷	۳۱۸۹	۳۱۱۱	۳۰۲۱	۲۸۵۱	۲۷۳۸	۴۵ تا ۴۹
۳۱۶۷	۳۰۸۶	۲۹۹۵	۲۸۲۶	۲۷۱۷	۲۶۱۹	۲۵۶۵	۲۵۲۵	۲۵۱۶	۲۵۳۱	۵۰ تا ۵۴
۲۵۹۶	۲۵۴۲	۲۵۰۲	۲۴۹۴	۲۵۰۷	۲۴۵۴	۲۳۶۳	۲۲۷۴	۲۲۳۶	۲۱۴۶	۵۵ تا ۵۹
۲۴۰۷	۲۳۱۸	۲۲۳۲	۲۱۹۷	۲۱۱۰	۲۰۴۲	۲۰۲۲	۱۹۴۴	۱۸۷۲	۱۷۹۵	۶۰ تا ۶۴
۱۹۹۹	۱۹۷۸	۱۹۰۰	۱۸۲۶	۱۷۵۱	۱۶۹۱	۱۵۷۴	۱۵۳۸	۱۴۶۵	۱۴۱۰	۶۵ تا ۶۹
۱۶۲۴	۱۵۰۷	۱۴۷۱	۱۴۰۰	۱۳۴۶	۱۲۵۰	۱۱۷۶	۱۰۶۵	۹۴۳	۸۵۳	۷۰ تا ۷۴
۲۷۱۰	۲۵۶۶	۲۳۹۷	۲۲۲۹	۲۱۱۳	۲۰۶۴	۲۰۱۸	۱۹۵۵	۱۹۰۶	۱۸۶۵	۷۵ و بیشتر
۵۵۸۱۱	۵۵۳۳۵	۵۴۸۴۲	۵۴۳۳۲	۵۳۸۶۹	۵۳۴۶۰	۵۲۹۹۰	۵۲۴۲۱	۵۱۷۳۶	۵۰۹۷۲	کل

مطابق جدول ۱-۱۱ با فرض بسته بودن جمعیت، جمعیت شهرستان کیار از ۵۰۹۷۲ نفر در سال ۱۳۹۵ به ۵۵۸۱۱ نفر در سال ۱۴۰۴ خواهد رسید؛ اما شواهد سرشماری آبان ماه ۱۳۹۵ حاکی از آن است که طی آبان ماه سال ۱۳۹۰ تا آبان ماه ۱۳۹۵ تعداد ۹۷۴ به شهرستان کیار وارد و ۳۸۳۸ نفر از آن خارج شدند؛ بنابراین طی این پنج سال شهرستان کیار مهاجر فرست بوده و سالانه به طور متوسط ۵۷۳ نفر از جمعیت آن به دلیل مهاجرت کاسته شده است. در جدول ۱-۲ برآورد جمعیت در سه حالت برآورد شده است. در الگوی ۱، جمعیت



بسته فرض شده است. در الگوی ۲ فرض شده روند مهاجرت ۹۵-۱۳۹۰ تکرار شده باشد و در الگوی ۳ فرض شده به طور متوسط جمعیت خالص مهاجران جابه جاشده در شهرستان کیار به نصف ۹۵-۱۳۹۰ کاهش یافته باشد.

جدول ۲-۱۱: جمعیت شهرستان کیار با فرض مهاجرفرستی

سال	۱۳۹۵	۱۳۹۶	۱۳۹۷	۱۳۹۸	۱۳۹۹	۱۴۰۰	۱۴۰۱	۱۴۰۲	۱۴۰۳	۱۴۰۴
الگو ۱	۵۰۹۷۲	۵۱۷۳۶	۵۲۴۲۱	۵۲۹۹۰	۵۳۴۶۰	۵۳۸۶۹	۵۴۳۳۲	۵۴۸۴۲	۵۵۳۳۵	۵۵۸۱۱
الگو ۲	۵۰۹۷۲	۵۱۱۶۳	۵۱۲۷۵	۵۱۲۷۱	۵۱۱۶۸	۵۱۰۰۴	۵۰۸۹۴	۵۰۸۳۱	۵۰۷۵۱	۵۰۶۵۴
الگو ۳	۵۰۹۷۲	۵۱۴۵۰	۵۱۸۴۸	۵۲۱۳۱	۵۲۳۱۴	۵۲۴۳۷	۵۲۶۱۳	۵۲۸۳۷	۵۳۰۴۳	۵۳۲۳۳

شکل ۱۱-۱ روند تغییرات جمعیت تحت دو فرض بسته بودن و مهاجرفرست بودن جمعیت را نشان می دهد.

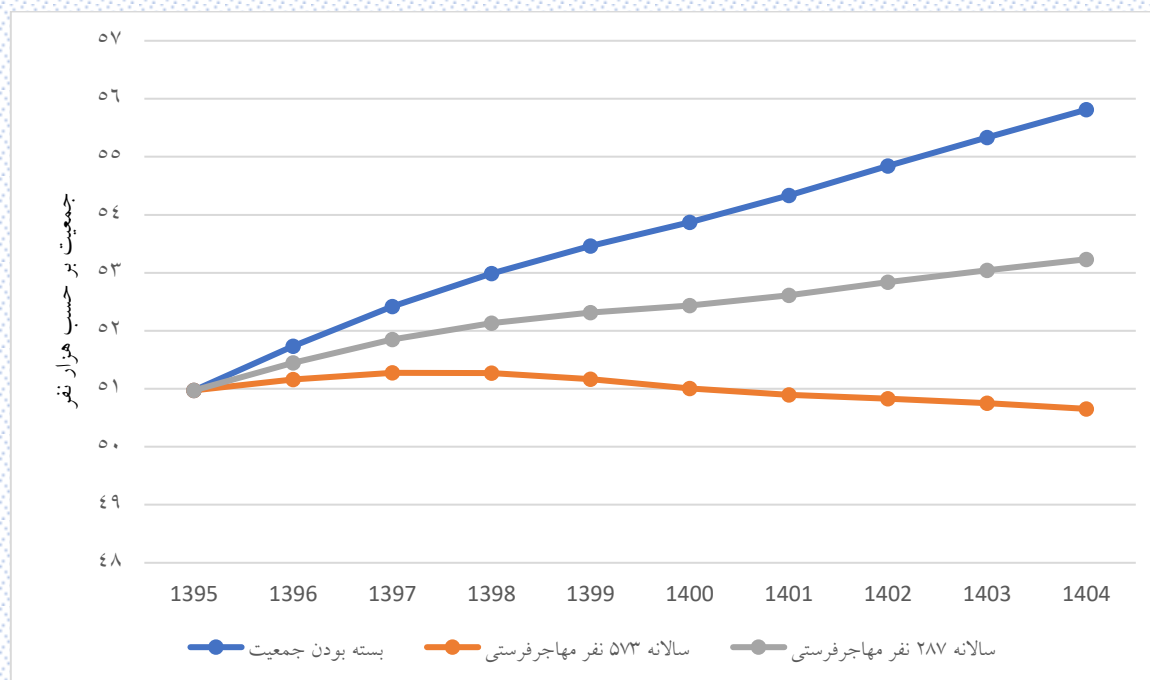

شکل ۱۱-۱: روند تغییرات جمعیت شهرستان کیار طی سالهای ۱۳۹۵ تا ۱۴۰۴

مطابق شکل ۱۱-۱ اگر روند مهاجر فرستی مشابه دوره ۹۵-۱۳۹۰ باشد، رشد جمعیت نزولی خواهد شد. در هر حال بنا به دلایل ذکر شده در فصل سوم، جمعیت شهرستان بسته در نظر گرفته شد. شکل ۲-۱۱ توزیع سنی جمعیت را نشان می دهد.

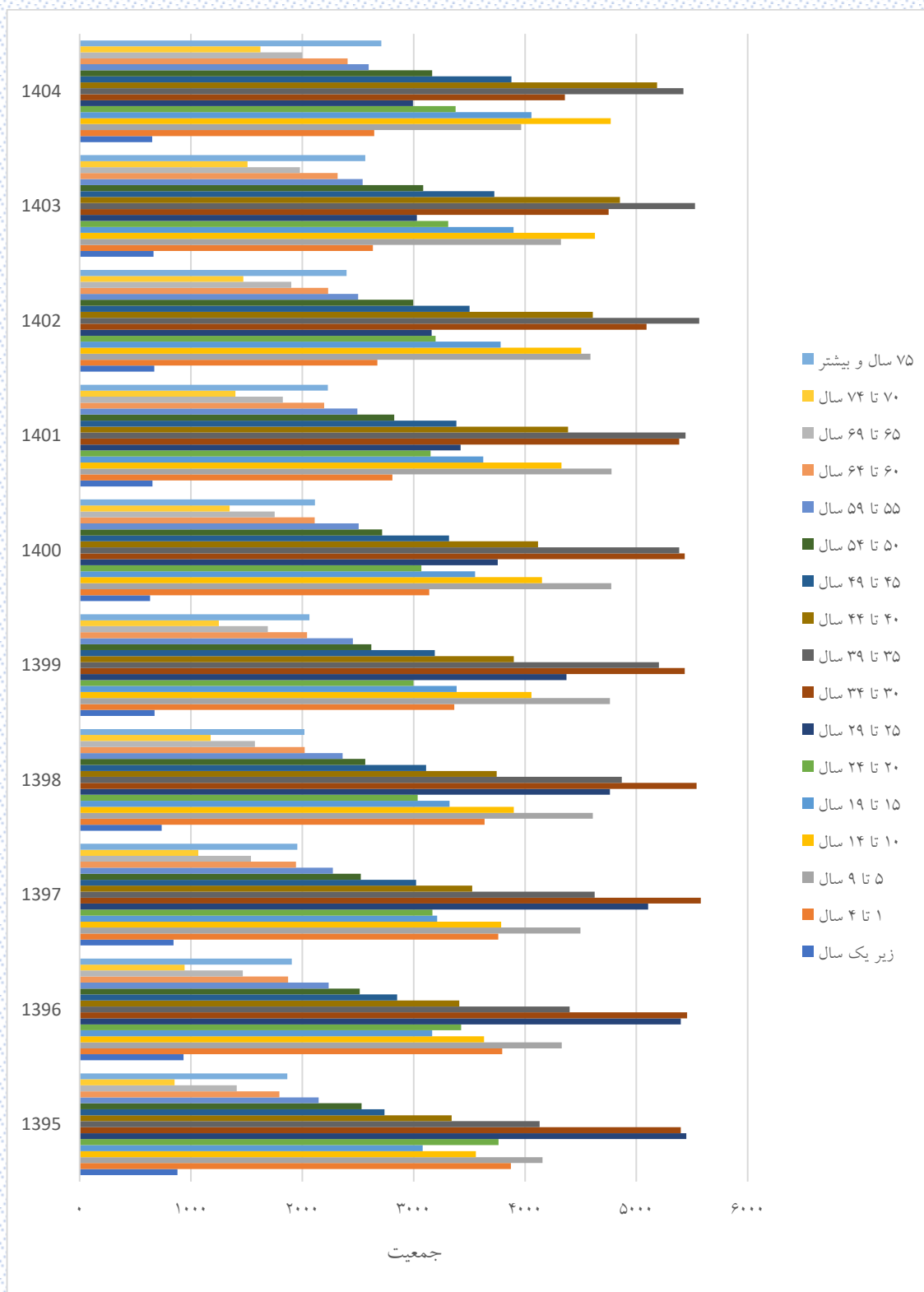

شکل ۲-۱۱: توزیع سنی جمعیت شهرستان کیار

### ۱۱-۱-۱- برآورد جمعیت شهرستان کیار به تفکیک جنسیت

نتایج برآورد جمعیت مردان و زنان شهرستان کیار برای سال‌های ۱۳۹۵ تا ۱۴۰۴ به ترتیب در جدول ۳-۱۱ و جدول ۴-۱۱ آورده شده است.

جدول ۳-۱۱: جمعیت مردان شهرستان کیار طی سال‌های ۱۳۹۵ تا ۱۴۰۴

سال										گروه سنی (سال)
۱۴۰۴	۱۴۰۳	۱۴۰۲	۱۴۰۱	۱۴۰۰	۱۳۹۹	۱۳۹۸	۱۳۹۷	۱۳۹۶	۱۳۹۵	
۳۳۳	۳۳۸	۳۴۲	۳۳۳	۳۲۲	۳۴۷	۳۷۷	۴۳۲	۴۶۵	۴۶۳	زیر یکسال
۱۳۵۲	۱۳۵۵	۱۳۷۰	۱۴۴۶	۱۶۰۳	۱۷۲۸	۱۹۲۲	۲۰۰۰	۲۰۵۴	۲۰۶۰	۱ تا ۴
۲۰۴۳	۲۲۷۱	۲۴۲۹	۲۵۴۴	۲۵۳۵	۲۴۸۵	۲۳۶۱	۲۲۶۸	۲۱۳۴	۲۰۸۰	۵ تا ۹
۲۴۸۶	۲۳۶۷	۲۲۷۱	۲۱۳۳	۲۰۷۷	۲۰۵۷	۱۹۸۶	۱۹۵۵	۱۸۸۲	۱۸۰۳	۱۰ تا ۱۴
۲۰۵۵	۱۹۸۲	۱۹۴۹	۱۸۷۵	۱۷۹۷	۱۶۹۳	۱۶۳۶	۱۵۹۰	۱۵۵۹	۱۴۹۷	۱۵ تا ۱۹
۱۶۸۸	۱۶۲۸	۱۵۸۱	۱۵۴۹	۱۴۸۸	۱۴۵۴	۱۴۹۹	۱۵۷۷	۱۷۷۷	۲۰۱۶	۲۰ تا ۲۴
۱۴۴۹	۱۴۹۲	۱۵۷۰	۱۷۷۱	۲۰۰۹	۲۴۲۰	۲۶۴۴	۲۸۲۲	۲۹۵۴	۲۹۶۸	۲۵ تا ۲۹
۲۴۰۹	۲۶۳۳	۲۸۱۱	۲۹۴۳	۲۹۵۷	۲۹۳۰	۲۹۵۵	۲۹۵۱	۲۹۲۹	۲۹۰۷	۳۰ تا ۳۴
۲۹۲۱	۲۹۴۶	۲۹۴۰	۲۹۱۶	۲۸۹۳	۲۷۶۳	۲۵۹۶	۲۴۷۸	۲۲۸۵	۲۱۵۲	۳۵ تا ۳۹
۲۷۴۹	۲۵۸۳	۲۴۶۴	۲۲۷۴	۲۱۴۱	۲۰۲۵	۱۹۰۶	۱۷۸۳	۱۷۳۸	۱۶۸۳	۴۰ تا ۴۴
۲۰۰۹	۱۸۹۱	۱۷۶۶	۱۷۱۹	۱۶۶۶	۱۶۱۵	۱۶۰۷	۱۵۴۶	۱۴۶۶	۱۳۹۰	۴۵ تا ۴۹
۱۵۹۹	۱۵۸۹	۱۵۲۷	۱۴۴۸	۱۳۷۵	۱۲۹۰	۱۲۴۴	۱۲۲۴	۱۱۹۵	۱۱۹۵	۵۰ تا ۵۴
۱۲۷۳	۱۲۲۹	۱۲۱۱	۱۱۸۳	۱۱۸۰	۱۱۶۲	۱۱۳۱	۱۱۰۱	۱۱۰۲	۱۰۸۲	۵۵ تا ۵۹
۱۱۳۴	۱۱۰۳	۱۰۷۲	۱۰۷۳	۱۰۵۵	۱۰۱۵	۹۹۴	۹۳۹	۸۷۵	۸۱۴	۶۰ تا ۶۴
۹۹۱	۹۶۷	۹۱۱	۸۴۶	۷۸۷	۷۴۳	۶۸۰	۶۴۵	۶۱۶	۶۰۸	۶۵ تا ۶۹
۷۱۲	۶۴۷	۶۱۳	۵۸۴	۵۷۵	۵۲۹	۵۰۹	۴۹۲	۴۴۵	۳۹۸	۷۰ تا ۷۴
۱۲۸۳	۱۲۳۸	۱۱۹۹	۱۱۴۸	۱۱۰۲	۱۱۰۴	۱۰۸۳	۱۰۵۴	۱۰۳۹	۱۰۲۴	۷۵ و بیشتر
۲۸۴۸۶	۲۸۲۵۹	۲۸۰۲۶	۲۷۷۸۵	۲۷۵۶۲	۲۷۳۶۰	۲۷۱۳۰	۲۶۸۵۷	۲۶۵۱۵	۲۶۱۴۰	کل

جدول ۴-۱۱: جمعیت زنان شهرستان کیار طی سالهای ۱۳۹۵ تا ۱۴۰۴

سال										گروه سنی (سال)
۱۴۰۴	۱۴۰۳	۱۴۰۲	۱۴۰۱	۱۴۰۰	۱۳۹۹	۱۳۹۸	۱۳۹۷	۱۳۹۶	۱۳۹۵	
۳۲۰	۳۲۵	۳۲۹	۳۲۰	۳۱۰	۳۲۶	۳۶۰	۴۱۱	۴۶۷	۴۱۶	زیر یکسال
۱۲۹۹	۱۲۸۲	۱۳۰۸	۱۳۶۴	۱۵۳۷	۱۶۳۷	۱۷۱۶	۱۷۶۱	۱۷۴۲	۱۸۱۴	۴ تا ۱
۱۹۲۳	۲۰۵۱	۲۱۵۸	۲۲۳۳	۲۲۳۹	۲۲۷۹	۲۲۴۹	۲۲۲۹	۲۱۹۵	۲۰۷۸	۹ تا ۵
۲۲۸۴	۲۲۶۱	۲۲۳۶	۲۱۹۷	۲۰۷۷	۲۰۰۰	۱۹۱۴	۱۸۳۱	۱۷۵۰	۱۷۵۶	۱۴ تا ۱۰
۲۰۰۴	۱۹۱۵	۱۸۳۲	۱۷۵۱	۱۷۵۶	۱۶۹۲	۱۶۸۶	۱۶۲۰	۱۶۰۶	۱۵۸۳	۱۹ تا ۱۵
۱۶۹۱	۱۶۸۵	۱۶۱۹	۱۶۰۵	۱۵۸۲	۱۵۴۴	۱۵۳۷	۱۵۹۱	۱۶۵۰	۱۷۴۷	۲۴ تا ۲۰
۱۵۴۴	۱۵۳۷	۱۵۹۱	۱۶۵۰	۱۷۴۶	۱۹۵۲	۲۱۱۹	۲۲۸۳	۲۴۴۴	۲۴۸۱	۲۹ تا ۲۵
۱۹۵۱	۲۱۱۸	۲۲۸۲	۲۴۴۳	۲۴۷۹	۲۵۰۴	۲۵۸۵	۲۶۲۷	۲۵۲۷	۲۴۹۳	۳۴ تا ۳۰
۲۵۰۴	۲۵۸۵	۲۶۲۷	۲۵۲۶	۲۴۹۱	۲۴۴۱	۲۲۷۳	۲۱۴۸	۲۱۱۷	۱۹۸۰	۳۹ تا ۳۵
۲۴۴۰	۲۲۷۲	۲۱۴۶	۲۱۱۴	۱۹۷۷	۱۸۷۴	۱۸۴۰	۱۷۴۲	۱۶۷۲	۱۶۵۷	۴۴ تا ۴۰
۱۸۶۹	۱۸۳۳	۱۷۳۵	۱۶۶۶	۱۶۵۲	۱۵۷۴	۱۵۰۴	۱۴۷۵	۱۳۸۵	۱۳۴۸	۴۹ تا ۴۵
۱۵۷۰	۱۴۹۹	۱۴۷۰	۱۳۸۰	۱۳۴۳	۱۳۲۹	۱۳۲۱	۱۳۰۱	۱۳۲۱	۱۳۳۶	۵۴ تا ۵۰
۱۳۲۱	۱۳۱۲	۱۲۹۱	۱۳۱۲	۱۳۲۸	۱۲۹۲	۱۲۳۲	۱۱۷۳	۱۱۳۴	۱۰۶۴	۵۹ تا ۵۵
۱۲۸۱	۱۲۲۱	۱۱۶۴	۱۱۲۶	۱۰۵۵	۱۰۲۷	۱۰۲۸	۱۰۰۵	۹۹۷	۹۸۱	۶۴ تا ۶۰
۹۹۶	۱۰۰۰	۹۸۰	۹۷۳	۹۶۰	۹۴۸	۸۹۴	۸۹۳	۸۴۹	۸۰۲	۶۹ تا ۶۵
۹۱۳	۸۶۲	۸۶۱	۸۲۰	۷۷۵	۷۲۱	۶۶۷	۵۷۳	۴۹۸	۴۵۵	۷۴ تا ۷۰
۱۴۶۴	۱۳۷۱	۱۲۴۶	۱۱۳۴	۱۰۴۹	۹۶۰	۹۳۵	۹۰۱	۸۶۷	۸۴۱	۷۵ و بیشتر
۲۷۳۷۴	۲۷۱۲۹	۲۶۸۷۵	۲۶۶۱۴	۲۶۳۵۶	۲۶۱۰۰	۲۵۸۶۰	۲۵۵۶۴	۲۵۲۲۱	۲۴۸۳۲	کل

شکل ۱۱-۳ روند تغییرات جمعیت مردان و زنان را در سالهای مورد بررسی نشان می دهد.

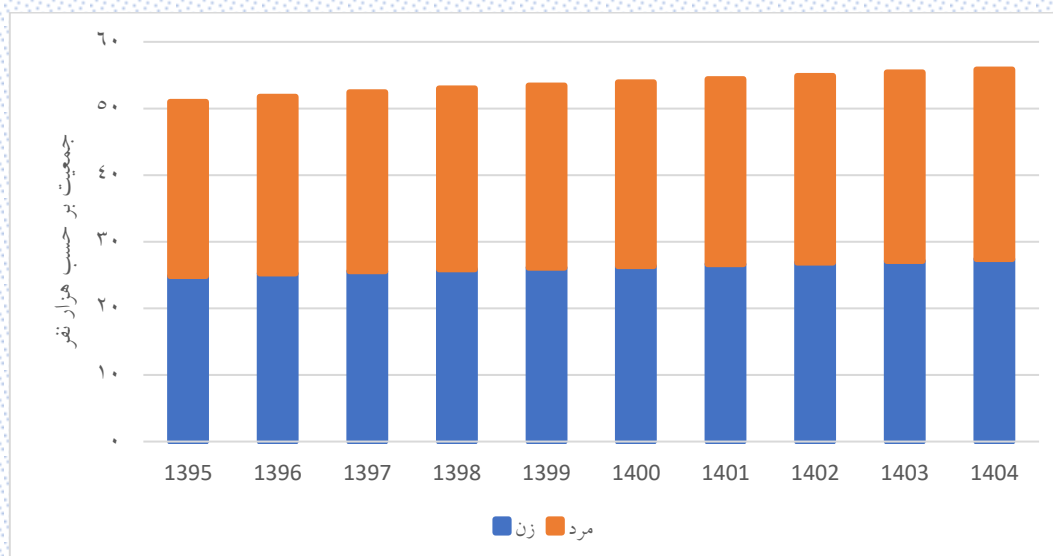

شکل ۱۱-۳: روند تغییرات جمعیت شهرستان کیار طی سالهای ۱۳۹۵ تا ۱۴۰۴

شکل ۱۱-۴ و ۱۱-۵ هرم سنی جمعیت را در دو سال ۱۳۹۵ و ۱۴۰۴ نشان می‌دهند (خطوط عمودی بر اساس ۱۰۰۰ نفر رسم شده است).

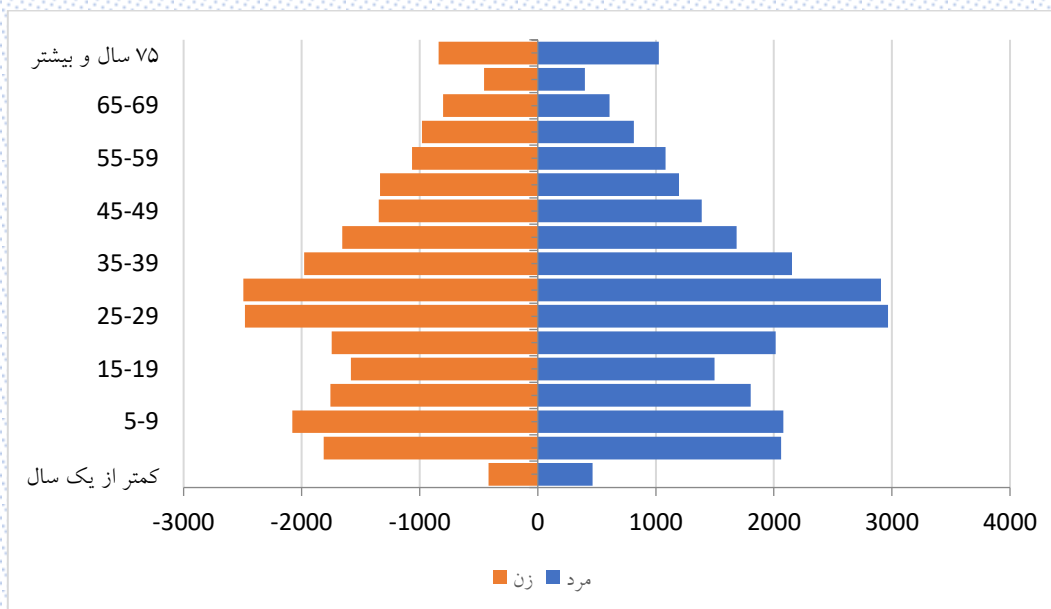

شکل ۱۱-۴: هرم سنی جمعیت شهرستان کیار در سال ۱۳۹۵

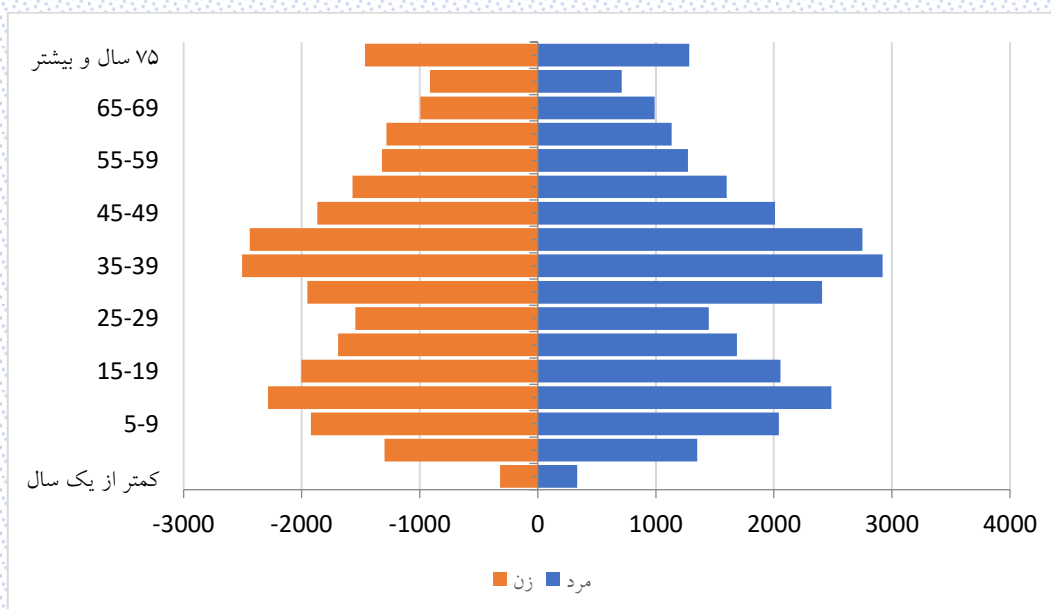

شکل ۱۱-۵: هرم سنی جمعیت شهرستان کیار در سال ۱۴۰۴

مطابق شکل ۱۱-۵، پیک جمعیت شهرستان کیار در سال ۱۴۰۴ در میان سالی (۳۵ تا ۴۴ سال) قرار خواهد گرفت.

### ۱۱-۱-۲- برآورد جمعیت شهرستان کیار به تفکیک منطقه سکونت

جمعیت شهرستان کیار به تفکیک مناطق شهری و روستایی برای سال‌های ۱۳۹۵ تا ۱۴۰۴ به ترتیب در جدول ۱۱-۵ و جدول ۱۱-۶ آورده شده است.

جدول ۱۱-۵: جمعیت مناطق شهری شهرستان کیار طی سال‌های ۱۳۹۵ تا ۱۴۰۴

سال										گروه سنی (سال)
۱۴۰۴	۱۴۰۳	۱۴۰۲	۱۴۰۱	۱۴۰۰	۱۳۹۹	۱۳۹۸	۱۳۹۷	۱۳۹۶	۱۳۹۵	
۳۱۹	۳۲۵	۳۳۰	۳۲۳	۳۱۶	۳۳۷	۳۶۸	۴۱۱	۴۴۹	۴۳۶	زیر یکسال
۱۳۰۱	۱۳۰۳	۱۳۳۱	۱۴۰۰	۱۵۴۳	۱۶۵۰	۱۷۹۰	۱۸۴۵	۱۸۷۲	۱۸۹۱	۴ تا ۱
۱۹۵۵	۲۱۳۷	۲۲۴۹	۲۳۳۸	۲۳۳۵	۲۳۳۴	۲۲۳۴	۲۱۷۳	۲۰۷۳	۲۰۱۹	۹ تا ۵
۲۳۳۴	۲۲۳۸	۲۱۷۵	۲۰۷۰	۲۰۱۵	۱۹۵۳	۱۹۰۳	۱۸۴۸	۱۷۸۵	۱۷۰۱	۱۴ تا ۱۰
۱۹۴۹	۱۸۹۸	۱۸۴۲	۱۷۷۸	۱۶۹۵	۱۵۹۹	۱۵۴۰	۱۵۰۸	۱۴۸۸	۱۴۶۲	۱۹ تا ۱۵
۱۵۹۳	۱۵۳۲	۱۴۹۹	۱۴۷۸	۱۴۵۳	۱۴۴۸	۱۴۷۰	۱۴۹۸	۱۶۰۷	۱۷۶۶	۲۴ تا ۲۰
۱۴۴۵	۱۴۶۵	۱۴۹۳	۱۶۰۳	۱۷۶۱	۲۰۵۲	۲۲۵۲	۲۴۴۰	۲۵۸۰	۲۶۱۹	۲۹ تا ۲۵
۲۰۴۳	۲۲۴۳	۲۴۳۱	۲۵۷۱	۲۶۰۹	۲۶۲۰	۲۶۶۸	۲۷۰۶	۲۷۰۱	۲۶۹۰	۳۴ تا ۳۰
۲۶۱۰	۲۶۵۷	۲۶۹۴	۲۶۸۸	۲۶۷۷	۲۶۰۰	۲۴۷۵	۲۳۳۶	۲۲۱۵	۲۰۸۰	۳۹ تا ۳۵
۲۵۹۲	۲۴۶۶	۲۳۲۴	۲۲۰۴	۲۰۷۱	۱۹۸۳	۱۸۷۷	۱۸۰۶	۱۷۵۴	۱۷۳۷	۴۴ تا ۴۰
۱۹۷۶	۱۸۶۸	۱۷۹۴	۱۷۴۰	۱۷۲۵	۱۶۲۳	۱۶۱۴	۱۵۴۴	۱۴۳۶	۱۳۵۴	۴۹ تا ۴۵
۱۶۱۴	۱۶۰۲	۱۵۳۰	۱۴۲۳	۱۳۴۳	۱۳۲۰	۱۲۷۰	۱۲۴۱	۱۲۳۳	۱۲۴۴	۵۴ تا ۵۰
۱۳۱۱	۱۲۶۰	۱۲۳۱	۱۲۲۳	۱۲۳۱	۱۱۷۳	۱۱۰۹	۱۰۵۳	۱۰۲۷	۹۶۹	۵۹ تا ۵۵
۱۱۶۰	۱۰۹۵	۱۰۳۸	۱۰۱۲	۹۵۴	۹۱۶	۸۹۸	۸۷۰	۸۲۲	۷۸۷	۶۴ تا ۶۰
۸۹۵	۸۷۵	۸۴۷	۷۹۹	۷۶۵	۷۴۵	۷۰۵	۶۸۱	۶۳۷	۶۰۸	۶۹ تا ۶۵
۷۱۱	۶۷۱	۶۴۹	۶۱۰	۵۸۴	۵۳۶	۴۹۰	۴۳۲	۳۹۴	۳۵۴	۷۴ تا ۷۰
۱۰۴۸	۹۸۸	۹۲۲	۸۶۶	۸۱۲	۷۷۷	۷۵۷	۷۴۲	۷۲۵	۷۱۳	۷۵ و بیشتر
۲۶۸۵۶	۲۶۶۲۳	۲۶۳۷۹	۲۶۱۲۶	۲۵۸۸۹	۲۵۶۶۶	۲۵۴۲۰	۲۵۱۳۴	۲۴۷۹۸	۲۴۴۳۰	کل

جدول ۶-۱۱: جمعیت مناطق روستایی شهرستان کیار طی سالهای ۱۳۹۵ تا ۱۴۰۴

سال										گروه سنی (سال)
۱۴۰۴	۱۴۰۳	۱۴۰۲	۱۴۰۱	۱۴۰۰	۱۳۹۹	۱۳۹۸	۱۳۹۷	۱۳۹۶	۱۳۹۵	
۳۳۳	۳۳۸	۳۴۱	۳۳۰	۳۱۶	۳۳۶	۳۶۹	۴۳۲	۴۸۳	۴۴۳	زیر یکسال
۱۳۴۴	۱۳۳۰	۱۳۴۴	۱۴۰۸	۱۵۹۶	۱۷۱۵	۱۸۴۸	۱۹۱۶	۱۹۲۴	۱۹۸۳	۴ تا ۹
۲۰۱۱	۲۱۸۵	۲۳۳۹	۲۴۴۰	۲۴۳۹	۲۴۳۰	۲۳۷۶	۲۳۲۴	۲۲۵۶	۲۱۳۹	۹ تا ۱۴
۲۴۳۶	۲۳۸۹	۲۳۳۱	۲۲۵۷	۲۱۳۷	۲۱۰۴	۱۹۹۷	۱۹۳۸	۱۸۴۷	۱۸۵۸	۱۴ تا ۱۹
۲۱۰۹	۱۹۹۹	۱۹۳۸	۱۸۴۷	۱۸۵۷	۱۷۸۶	۱۷۸۲	۱۷۰۲	۱۶۷۷	۱۶۱۸	۱۹ تا ۲۴
۱۷۸۴	۱۷۷۹	۱۶۹۹	۱۶۷۴	۱۶۱۵	۱۵۵۰	۱۵۶۶	۱۶۷۰	۱۸۲۰	۱۹۹۷	۲۴ تا ۲۹
۱۵۴۸	۱۵۶۴	۱۶۶۸	۱۸۱۸	۱۹۹۴	۲۳۲۰	۲۵۱۱	۲۶۶۵	۲۸۱۸	۲۸۳۰	۲۹ تا ۳۴
۲۳۱۶	۲۵۰۷	۲۶۶۱	۲۸۱۴	۲۸۲۶	۲۸۱۴	۲۸۷۲	۲۸۷۲	۲۷۵۵	۲۷۱۰	۳۴ تا ۳۹
۲۸۱۲	۲۸۷۱	۲۸۷۱	۲۷۵۳	۲۷۰۷	۲۶۰۴	۲۳۹۴	۲۲۹۰	۲۱۸۷	۲۰۵۲	۳۹ تا ۴۴
۲۵۹۵	۲۳۸۷	۲۲۸۴	۲۱۸۲	۲۰۴۶	۱۹۱۶	۱۸۶۹	۱۷۱۹	۱۶۵۶	۱۶۰۳	۴۴ تا ۴۹
۱۹۰۳	۱۸۵۷	۱۷۰۷	۱۶۴۴	۱۵۹۲	۱۵۶۶	۱۴۹۷	۱۴۷۷	۱۴۱۵	۱۳۸۴	۴۹ تا ۵۴
۱۵۵۳	۱۴۸۴	۱۴۶۵	۱۴۰۳	۱۳۷۴	۱۲۹۹	۱۲۹۵	۱۲۸۴	۱۲۸۳	۱۲۸۷	۵۴ تا ۵۹
۱۲۸۵	۱۲۸۲	۱۲۷۱	۱۲۷۱	۱۲۷۶	۱۲۸۱	۱۲۵۴	۱۲۲۱	۱۲۰۹	۱۱۷۷	۵۹ تا ۶۴
۱۲۴۷	۱۲۲۳	۱۱۹۴	۱۱۸۵	۱۱۵۶	۱۱۲۶	۱۱۲۴	۱۰۷۴	۱۰۵۰	۱۰۰۸	۶۴ تا ۶۹
۱۱۰۴	۱۱۰۳	۱۰۵۳	۱۰۲۷	۹۸۶	۹۴۶	۸۶۹	۸۵۷	۸۲۸	۸۰۲	۶۹ تا ۷۴
۹۱۳	۸۳۶	۸۲۲	۷۹۰	۷۶۲	۷۱۴	۶۸۶	۶۳۳	۵۴۹	۴۹۹	۷۴ تا ۷۹
۱۶۶۲	۱۵۷۸	۱۴۷۵	۱۳۶۳	۱۳۰۱	۱۲۸۷	۱۲۶۱	۱۲۱۳	۱۱۸۱	۱۱۵۲	۷۵ و بیشتر
۲۸۹۵۵	۲۸۷۱۲	۲۸۴۶۳	۲۸۲۰۶	۲۷۹۸۰	۲۷۷۹۴	۲۷۵۷۰	۲۷۲۸۷	۲۶۹۳۸	۲۶۵۴۲	کل

شکل ۶-۱۱: روند تغییرات جمعیت شهری و روستایی را در سالهای مورد بررسی نشان می‌دهد.

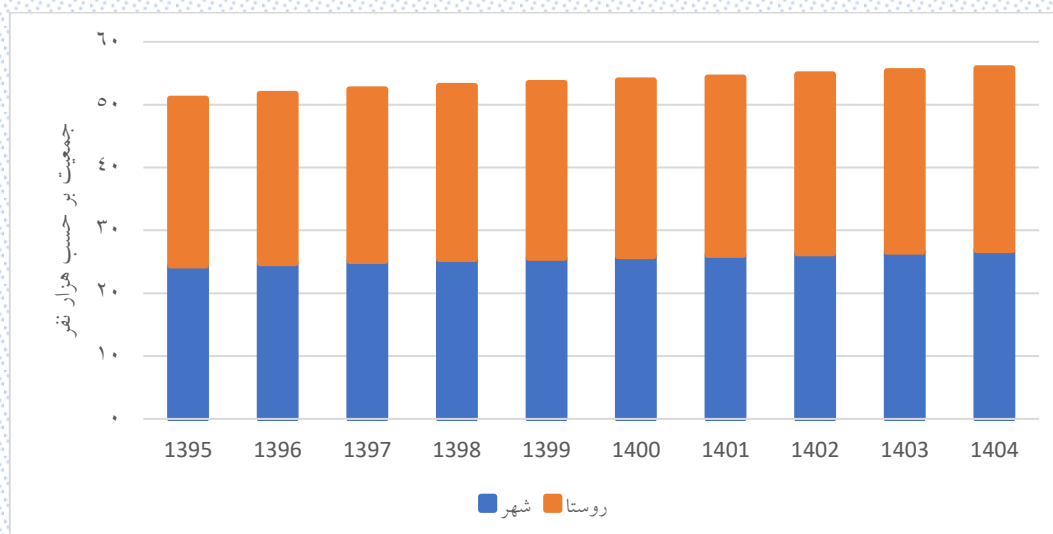

شکل ۶-۱۱: روند تغییرات جمعیت شهری و روستایی شهرستان کیار طی سالهای ۱۳۹۵ تا ۱۴۰۴

### ۱۱-۱-۳- برآورد جمعیت مناطق شهری شهرستان کیار به تفکیک جنسیت

نتایج برآورد جمعیت مردان و زنان مناطق شهری شهرستان کیار برای سالهای ۱۳۹۵ تا ۱۴۰۴ به ترتیب در جدول ۷-۱۱ و جدول ۸-۱۱ آورده شده است.

جدول ۷-۱۱: جمعیت مردان مناطق شهری شهرستان کیار طی سالهای ۱۳۹۵ تا ۱۴۰۴

سال										گروه سنی (سال)
۱۴۰۴	۱۴۰۳	۱۴۰۲	۱۴۰۱	۱۴۰۰	۱۳۹۹	۱۳۹۸	۱۳۹۷	۱۳۹۶	۱۳۹۵	
۱۶۳	۱۶۶	۱۶۸	۱۶۵	۱۶۱	۱۷۲	۱۸۲	۲۰۸	۲۲۹	۲۳۴	زیر یکسال
۶۶۷	۶۷۰	۶۷۹	۷۰۴	۷۸۳	۸۴۹	۹۵۱	۹۸۱	۱۰۲۰	۱۰۰۰	۱ تا ۴
۱۰۰۷	۱۱۲۰	۱۱۸۴	۱۲۶۵	۱۲۳۹	۱۲۰۲	۱۱۴۰	۱۱۰۱	۱۰۱۳	۹۹۹	۵ تا ۹
۱۲۰۰	۱۱۴۲	۱۱۰۱	۱۰۱۱	۹۹۶	۹۸۹	۹۷۱	۹۵۶	۹۲۵	۸۷۹	۱۰ تا ۱۴
۹۸۵	۹۶۶	۹۵۰	۹۱۸	۸۷۳	۸۱۶	۷۶۱	۷۴۴	۷۴۱	۷۰۸	۱۵ تا ۱۹
۸۱۲	۷۵۵	۷۳۷	۷۳۳	۷۰۱	۶۹۹	۷۲۴	۷۳۹	۸۱۴	۹۱۴	۲۰ تا ۲۴
۶۹۶	۷۱۹	۷۳۴	۸۱۰	۹۱۰	۱۱۰۵	۱۲۰۳	۱۲۹۴	۱۳۵۲	۱۳۷۶	۲۵ تا ۲۹
۱۰۹۷	۱۱۹۵	۱۲۸۶	۱۳۴۴	۱۳۶۸	۱۳۷۴	۱۳۹۲	۱۴۱۵	۱۴۴۷	۱۴۴۲	۳۰ تا ۳۴
۱۳۶۷	۱۳۸۴	۱۴۰۵	۱۴۳۶	۱۴۳۱	۱۳۶۴	۱۳۱۴	۱۲۵۳	۱۱۴۳	۱۰۹۱	۳۵ تا ۳۹
۱۳۵۹	۱۳۰۸	۱۲۴۵	۱۱۳۷	۱۰۸۶	۱۰۴۳	۹۶۷	۹۱۹	۹۰۴	۸۸۷	۴۰ تا ۴۴
۱۰۳۷	۹۶۱	۹۱۱	۸۹۴	۸۷۸	۸۳۰	۸۴۱	۸۱۳	۷۶۳	۷۰۶	۴۵ تا ۴۹
۸۲۶	۸۳۴	۸۰۴	۷۵۴	۶۹۸	۶۶۲	۶۴۱	۶۱۹	۶۰۰	۶۱۸	۵۰ تا ۵۴
۶۵۶	۶۳۵	۶۱۴	۵۹۵	۶۰۹	۵۷۳	۵۴۲	۵۱۸	۵۱۸	۴۸۹	۵۵ تا ۵۹
۵۶۹	۵۳۶	۵۰۹	۵۰۷	۴۷۷	۴۶۷	۴۴۷	۴۲۹	۳۹۶	۳۷۴	۶۰ تا ۶۴
۴۵۸	۴۳۵	۴۱۶	۳۸۳	۳۶۱	۳۵۲	۳۳۵	۳۱۳	۲۹۳	۲۸۱	۶۵ تا ۶۹
۳۳۲	۳۱۴	۲۹۴	۲۷۷	۲۶۷	۲۴۳	۲۲۵	۲۱۲	۱۹۵	۱۶۷	۷۰ تا ۷۴
۵۰۶	۴۸۰	۴۶۱	۴۳۹	۴۱۵	۴۰۴	۳۹۴	۳۸۷	۳۸۰	۳۸۲	۷۵ و بیشتر
۱۳۷۳۷	۱۳۶۲۰	۱۳۴۹۸	۱۳۳۷۲	۱۳۲۵۳	۱۳۱۴۴	۱۳۰۳۰	۱۲۹۰۱	۱۲۷۳۳	۱۲۵۴۷	کل



جدول ۸-۱۱: جمعیت زنان مناطق شهری شهرستان کیار طی سالهای ۱۳۹۵ تا ۱۴۰۴

سال										گروه سنی
۱۴۰۴	۱۴۰۳	۱۴۰۲	۱۴۰۱	۱۴۰۰	۱۳۹۹	۱۳۹۸	۱۳۹۷	۱۳۹۶	۱۳۹۵	(سال)
۱۵۶	۱۵۹	۱۶۲	۱۵۸	۱۵۵	۱۶۵	۱۸۶	۲۰۳	۲۲۰	۲۰۲	زیر یکسال
۶۳۴	۶۳۳	۶۵۲	۶۹۶	۷۶۰	۸۰۱	۸۳۹	۸۶۴	۸۵۲	۸۹۱	۴ تا ۹
۹۴۸	۱۰۱۷	۱۰۶۵	۱۰۷۳	۱۰۹۶	۱۱۳۲	۱۰۹۴	۱۰۷۲	۱۰۶۰	۱۰۲۰	۹ تا ۱۴
۱۱۳۴	۱۰۹۶	۱۰۷۴	۱۰۵۹	۱۰۱۹	۹۶۴	۹۳۲	۸۹۲	۸۶۰	۸۲۲	۱۴ تا ۱۹
۹۶۴	۹۳۲	۸۹۲	۸۶۰	۸۲۲	۷۸۳	۷۷۹	۷۶۴	۷۴۷	۷۵۴	۱۹ تا ۲۴
۷۸۱	۷۷۷	۷۶۲	۷۴۵	۷۵۲	۷۴۹	۷۴۶	۷۵۹	۷۹۳	۸۵۲	۲۴ تا ۲۹
۷۴۹	۷۴۶	۷۵۹	۷۹۳	۸۵۱	۹۴۷	۱۰۴۹	۱۱۴۶	۱۲۲۸	۱۲۴۳	۲۹ تا ۳۴
۹۴۶	۱۰۴۸	۱۱۴۵	۱۲۲۷	۱۲۴۱	۱۲۴۶	۱۲۷۶	۱۲۹۱	۱۲۵۴	۱۲۴۸	۳۴ تا ۳۹
۱۲۴۳	۱۲۷۳	۱۲۸۹	۱۲۵۲	۱۲۴۶	۱۲۳۶	۱۱۶۱	۱۰۸۳	۱۰۷۲	۹۸۹	۳۹ تا ۴۴
۱۲۳۳	۱۱۵۸	۱۰۷۹	۱۰۶۷	۹۸۵	۹۴۰	۹۱۰	۸۸۷	۸۵۰	۸۵۰	۴۴ تا ۴۹
۹۳۹	۹۰۷	۸۸۳	۸۴۶	۸۴۷	۷۹۳	۷۷۳	۷۳۱	۶۷۳	۶۴۸	۴۹ تا ۵۴
۷۸۸	۷۶۸	۷۲۶	۶۶۹	۶۴۵	۶۵۸	۶۲۹	۶۲۲	۶۳۳	۶۲۶	۵۴ تا ۵۹
۶۵۵	۶۲۵	۶۱۷	۶۲۸	۶۲۲	۶۰۰	۵۶۷	۵۳۵	۵۰۹	۴۸۰	۵۹ تا ۶۴
۵۹۱	۵۵۹	۵۲۹	۵۰۵	۴۷۷	۴۴۹	۴۵۱	۴۴۱	۴۲۶	۴۱۳	۶۴ تا ۶۹
۴۳۷	۴۴۰	۴۳۱	۴۱۶	۴۰۴	۳۹۳	۳۷۰	۳۶۸	۳۴۴	۳۲۷	۶۹ تا ۷۴
۳۷۹	۳۵۷	۳۵۵	۳۳۳	۳۱۷	۲۹۳	۲۶۵	۲۲۰	۱۹۹	۱۸۷	۷۴ تا ۷۹
۵۴۲	۵۰۸	۴۶۱	۴۲۷	۳۹۷	۳۷۳	۳۶۳	۳۵۵	۳۴۵	۳۳۱	۷۵ و بیشتر
۱۳۱۱۹	۱۳۰۰۳	۱۲۸۸۱	۱۲۷۵۴	۱۲۶۳۶	۱۲۵۲۲	۱۲۳۹۰	۱۲۲۳۳	۱۲۰۶۵	۱۱۸۸۳	کل

شکل ۷-۱۱: روند تغییرات جمعیت مردان و زنان مناطق شهری را در سالهای مورد بررسی نشان می‌دهد.

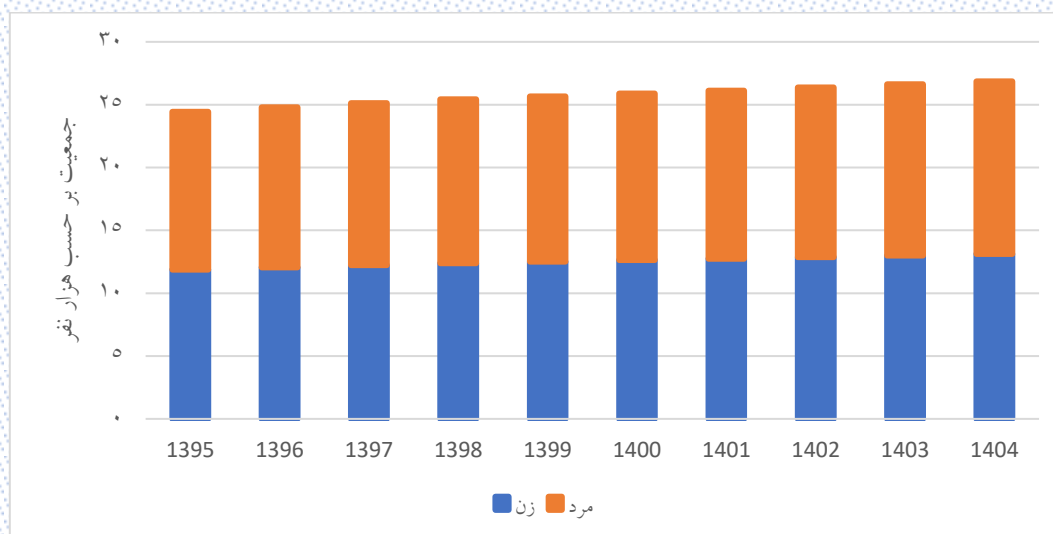

شکل ۷-۱۱: روند تغییرات جمعیت مردان و زنان مناطق شهری شهرستان کیار طی سالهای ۱۳۹۵ تا ۱۴۰۴

شکل ۱۱-۸ و شکل ۹-۱۱ هرم سنی جمعیت مناطق شهری را در دو سال ۱۳۹۵ و ۱۴۰۴ نشان می‌دهند (در نمودارهای زیر خطوط عمودی بر اساس ۵۰۰ نفر رسم شده است)

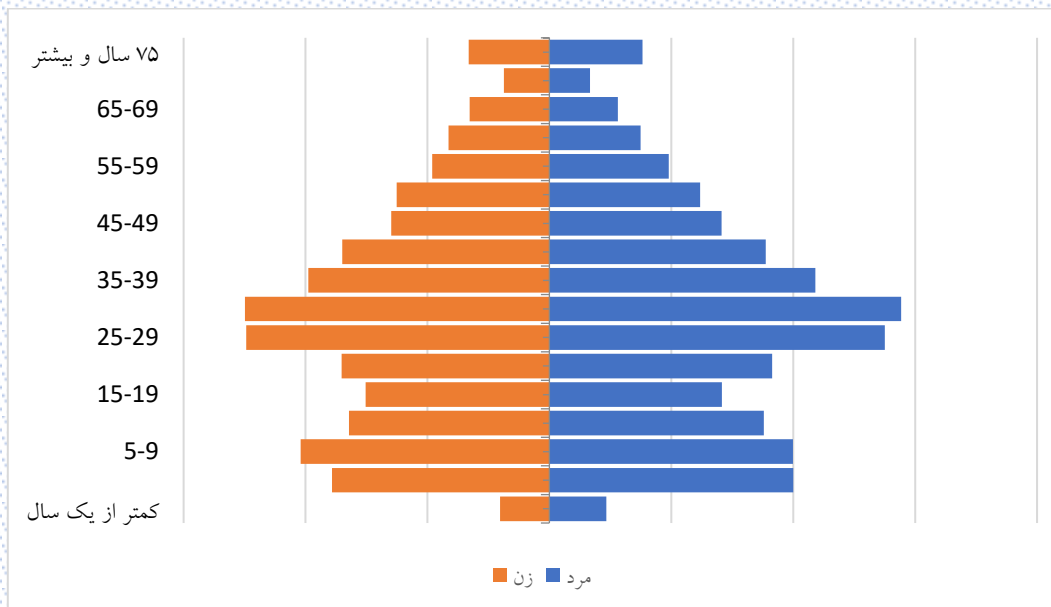

شکل ۱۱-۸: هرم سنی جمعیت مناطق شهری شهرستان کیار در سال ۱۳۹۵

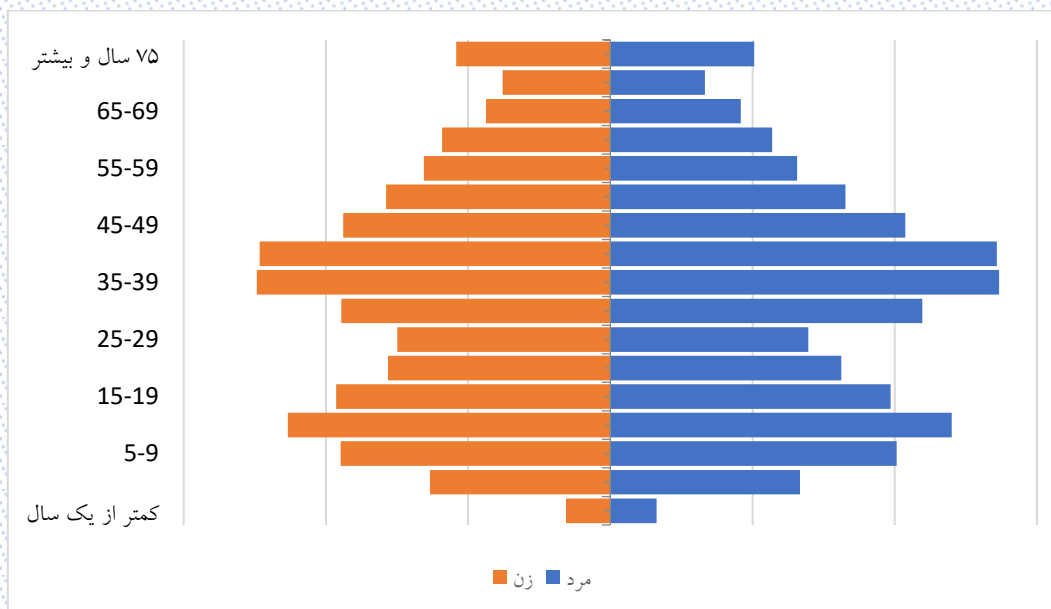

شکل ۱۱-۹: هرم سنی جمعیت مناطق شهری شهرستان کیار در سال ۱۴۰۴

مطابق شکل ۱۱-۹، پیک جمعیت شهری شهرستان کیار در سال ۱۴۰۴ در میان‌سالی قرار خواهد گرفت.

### ۱۱-۱-۴- برآورد جمعیت مناطق روستایی شهرستان کیار به تفکیک جنسیت

نتایج برآورد جمعیت مردان و زنان مناطق روستایی شهرستان کیار برای سال‌های ۱۳۹۵ تا ۱۴۰۴ به ترتیب در جدول ۹-۱۱ و جدول ۱۰-۱۱ آورده شده است.

جدول ۹-۱۱: جمعیت مردان مناطق روستایی شهرستان کیار طی سال‌های ۱۳۹۵ تا ۱۴۰۴

سال										گروه سنی (سال)
۱۴۰۴	۱۴۰۳	۱۴۰۲	۱۴۰۱	۱۴۰۰	۱۳۹۹	۱۳۹۸	۱۳۹۷	۱۳۹۶	۱۳۹۵	
۱۷۰	۱۷۲	۱۷۴	۱۶۸	۱۶۱	۱۷۵	۱۹۵	۲۲۴	۲۳۶	۲۲۹	زیر یکسال
۶۸۵	۶۸۵	۶۹۱	۷۴۲	۸۲۰	۸۷۹	۹۷۱	۱۰۱۹	۱۰۳۴	۱۰۶۰	۱ تا ۴
۱۰۳۶	۱۱۵۱	۱۲۴۵	۱۲۷۹	۱۲۹۶	۱۲۸۳	۱۲۲۱	۱۱۶۷	۱۱۲۱	۱۰۸۱	۵ تا ۹
۱۲۸۶	۱۲۲۵	۱۱۷۰	۱۱۲۲	۱۰۸۱	۱۰۶۸	۱۰۱۵	۹۹۹	۹۵۷	۹۲۴	۱۰ تا ۱۴
۱۰۷۰	۱۰۱۶	۹۹۹	۹۵۷	۹۲۴	۸۷۷	۸۷۵	۸۴۶	۸۱۸	۷۸۹	۱۵ تا ۱۹
۸۷۶	۸۷۳	۸۴۴	۸۱۶	۷۸۷	۷۵۵	۷۷۵	۸۳۸	۹۶۳	۱۱۰۲	۲۰ تا ۲۴
۷۵۳	۷۷۳	۸۳۶	۹۶۱	۱۰۹۹	۱۳۱۵	۱۴۴۱	۱۵۲۸	۱۶۰۲	۱۵۹۲	۲۵ تا ۲۹
۱۳۱۲	۱۴۳۸	۱۵۲۵	۱۵۹۹	۱۵۸۹	۱۵۵۶	۱۵۶۳	۱۵۳۶	۱۴۸۲	۱۴۶۵	۳۰ تا ۳۴
۱۵۵۴	۱۵۶۲	۱۵۳۵	۱۴۸۰	۱۴۶۲	۱۳۹۹	۱۲۸۲	۱۲۲۵	۱۱۴۲	۱۰۶۱	۳۵ تا ۳۹
۱۳۹۰	۱۲۷۵	۱۲۱۹	۱۱۳۷	۱۰۵۵	۹۸۲	۹۳۹	۸۶۴	۸۳۴	۷۹۶	۴۰ تا ۴۴
۹۷۲	۹۳۰	۸۵۵	۸۲۵	۷۸۸	۷۸۵	۷۶۶	۷۳۳	۷۰۳	۶۸۴	۴۵ تا ۴۹
۷۷۳	۷۵۵	۷۲۳	۶۹۴	۶۷۷	۶۲۸	۶۰۳	۶۰۵	۵۹۵	۵۷۷	۵۰ تا ۵۴
۶۱۷	۵۹۴	۵۹۷	۵۸۸	۵۷۱	۵۸۹	۵۸۹	۵۸۳	۵۸۴	۵۹۳	۵۵ تا ۵۹
۵۶۵	۵۶۷	۵۶۳	۵۶۶	۵۷۸	۵۴۸	۵۴۷	۵۱۰	۴۷۹	۴۴۰	۶۰ تا ۶۴
۵۳۳	۵۳۲	۴۹۵	۴۶۳	۴۲۶	۳۹۱	۳۴۵	۳۳۲	۳۲۳	۳۲۷	۶۵ تا ۶۹
۳۸۰	۳۳۳	۳۱۹	۳۰۷	۳۰۸	۲۸۶	۲۸۴	۲۸۰	۲۵۰	۲۳۱	۷۰ تا ۷۴
۷۷۷	۷۵۸	۷۳۸	۷۰۹	۶۸۷	۷۰۰	۶۸۹	۶۶۷	۶۵۹	۶۴۲	۷۵ و بیشتر
۱۴۷۴۹	۱۴۶۳۹	۱۴۵۲۸	۱۴۴۱۳	۱۴۳۰۹	۱۴۲۱۶	۱۴۱۰۰	۱۳۹۵۶	۱۳۷۸۲	۱۳۵۹۳	کل

جدول ۱۰-۱۱: جمعیت زنان مناطق روستایی شهرستان کیار طی سالهای ۱۳۹۵ تا ۱۴۰۴

سال										گروه سنی
۱۴۰۴	۱۴۰۳	۱۴۰۲	۱۴۰۱	۱۴۰۰	۱۳۹۹	۱۳۹۸	۱۳۹۷	۱۳۹۶	۱۳۹۵	(سال)
۱۶۴	۱۶۶	۱۶۷	۱۶۲	۱۵۵	۱۶۱	۱۷۴	۲۰۸	۲۴۷	۲۱۴	زیر یکسال
۶۵۷	۶۴۳	۶۵۱	۶۶۵	۷۷۶	۸۳۶	۸۷۷	۸۹۷	۸۹۰	۹۲۳	۴ تا ۱
۹۷۱	۱۰۳۱	۱۰۹۱	۱۱۵۹	۱۱۴۲	۱۱۴۷	۱۱۵۵	۱۱۵۷	۱۱۳۵	۱۰۵۸	۹ تا ۵
۱۱۴۸	۱۱۶۳	۱۱۶۱	۱۱۳۶	۱۰۵۷	۱۰۳۶	۹۸۲	۹۳۹	۸۹۰	۹۳۴	۱۴ تا ۱۰
۱۰۳۹	۹۸۳	۹۴۰	۸۹۱	۹۳۴	۹۰۹	۹۰۷	۸۵۶	۸۵۹	۸۲۹	۱۹ تا ۱۵
۹۰۹	۹۰۷	۸۵۶	۸۵۹	۸۲۹	۷۹۵	۷۹۱	۸۳۲	۸۵۷	۸۹۵	۲۴ تا ۲۰
۷۹۵	۷۹۱	۸۳۲	۸۵۷	۸۹۵	۱۰۰۵	۱۰۷۰	۱۱۳۷	۱۲۱۶	۱۲۳۸	۲۹ تا ۲۵
۱۰۰۵	۱۰۷۰	۱۱۳۷	۱۲۱۶	۱۲۳۸	۱۲۵۸	۱۳۰۹	۱۳۳۶	۱۲۷۳	۱۲۴۵	۳۴ تا ۳۰
۱۲۵۸	۱۳۰۹	۱۳۳۶	۱۲۷۳	۱۲۴۵	۱۲۰۵	۱۱۱۲	۱۰۶۵	۱۰۴۵	۹۹۱	۳۹ تا ۳۵
۱۲۰۵	۱۱۱۲	۱۰۶۵	۱۰۴۵	۹۹۱	۹۳۴	۹۳۰	۸۵۵	۸۲۲	۸۰۷	۴۴ تا ۴۰
۹۳۲	۹۲۸	۸۵۳	۸۲۰	۸۰۵	۷۸۱	۷۳۱	۷۴۴	۷۱۲	۷۰۰	۴۹ تا ۴۵
۷۸۲	۷۳۱	۷۴۴	۷۱۱	۶۹۸	۶۷۱	۶۹۲	۶۷۹	۶۸۸	۷۱۰	۵۴ تا ۵۰
۶۶۸	۶۸۸	۶۷۴	۶۸۳	۷۰۵	۶۹۲	۶۶۵	۶۳۸	۶۲۵	۵۸۴	۵۹ تا ۵۵
۶۸۴	۶۵۷	۶۳۱	۶۱۸	۵۷۷	۵۷۸	۵۷۷	۵۶۴	۵۷۱	۵۶۸	۶۴ تا ۶۰
۵۶۸	۵۶۸	۵۵۵	۵۶۱	۵۵۸	۵۵۵	۵۲۴	۵۲۵	۵۰۵	۴۷۵	۶۹ تا ۶۵
۵۴۲	۵۱۱	۵۱۰	۴۸۹	۴۵۸	۴۲۸	۴۰۲	۳۵۳	۲۹۹	۲۶۸	۷۴ تا ۷۰
۹۰۶	۸۴۸	۷۷۱	۶۹۴	۶۴۴	۵۸۷	۵۷۲	۵۴۶	۵۲۲	۵۱۰	۷۵ و بیشتر
۱۴۷۳۱	۱۴۶۶۱	۱۴۶۰۵	۱۴۵۴۶	۱۴۴۶۳	۱۴۳۹۰	۱۴۲۹۶	۱۴۱۸۲	۱۴۰۳۰	۱۳۸۳۴	کل

شکل ۱۰-۱۱: روند تغییرات جمعیت مردان و زنان مناطق روستایی را در سالهای مورد بررسی نشان می‌دهد.

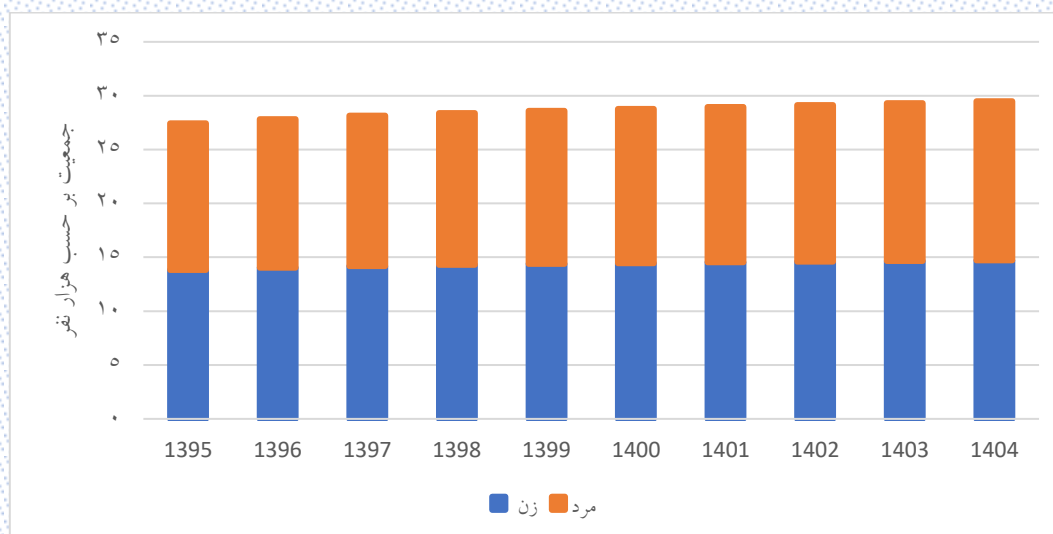

شکل ۱۰-۱۱: روند تغییرات جمعیت مردان و زنان مناطق روستایی شهرستان کیار طی سالهای ۱۳۹۵ تا ۱۴۰۴

شکل ۱۱-۱۱ و شکل ۱۲-۱۱ هرم سنی جمعیت مناطق روستایی را در دو سال ۱۳۹۵ و ۱۴۰۴ نشان می‌دهند (در نمودارهای زیر خطوط عمودی بر اساس ۵۰۰ نفر رسم شده است).

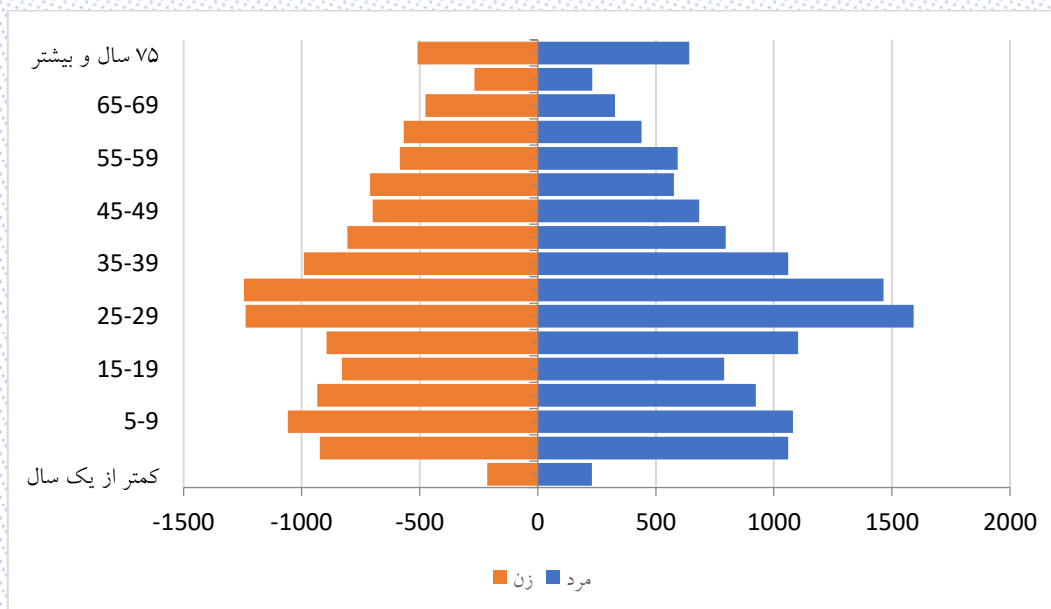

شکل ۱۱-۱۱: هرم سنی جمعیت مناطق روستایی شهرستان کیار سال ۱۳۹۵

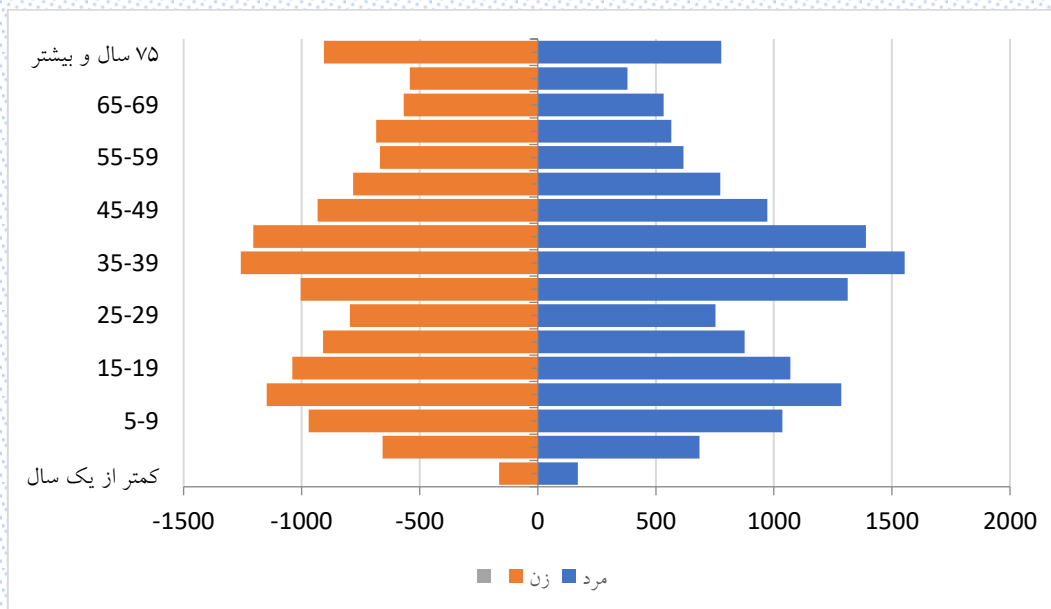

شکل ۱۱-۱۲: هرم سنی جمعیت مناطق روستایی شهرستان کیار طی سال ۱۴۰۴

## ۲-۱۱- نرخ رشد جمعیت شهرستان کیار

نرخ رشد جمعیت نسبت به سال ۱۳۹۵ در جدول ۱۱-۱۱ آورده شده است.

جدول ۱۱-۱۱: نرخ رشد جمعیت شهرستان کیار در سالهای ۱۳۹۶ تا ۱۴۰۰

سال	۱۴۰۴	۱۴۰۳	۱۴۰۲	۱۴۰۱	۱۴۰۰	۱۳۹۹	۱۳۹۸	۱۳۹۷	۱۳۹۶	
شهرستان کیار	۰/۰۱۰۱۳	۰/۰۱۰۳۲	۰/۰۱۰۵۱	۰/۰۱۰۷	۰/۰۱۱۱۲	۰/۰۱۱۹۹	۰/۰۱۳۰۳	۰/۰۱۴۱۱	۰/۰۱۴۹۹	
مناطق شهری	۰/۰۱۰۵۸	۰/۰۱۰۸	۰/۰۱۱۰۳	۰/۰۱۱۲۵	۰/۰۱۱۶۷	۰/۰۱۲۴۲	۰/۰۱۳۳۳	۰/۰۱۴۳۱	۰/۰۱۵۰۶	
مناطق روستایی	۰/۰۰۹۷۲	۰/۰۰۹۸۷	۰/۰۱۰۰۳	۰/۰۱۰۱۹	۰/۰۱۰۶۱	۰/۰۱۱۵۹	۰/۰۱۲۷۵	۰/۰۱۳۹۴	۰/۰۱۴۹۲	

شکل ۱۱-۱۳ روند تغییرات نرخ رشد جمعیت را نشان می دهد.

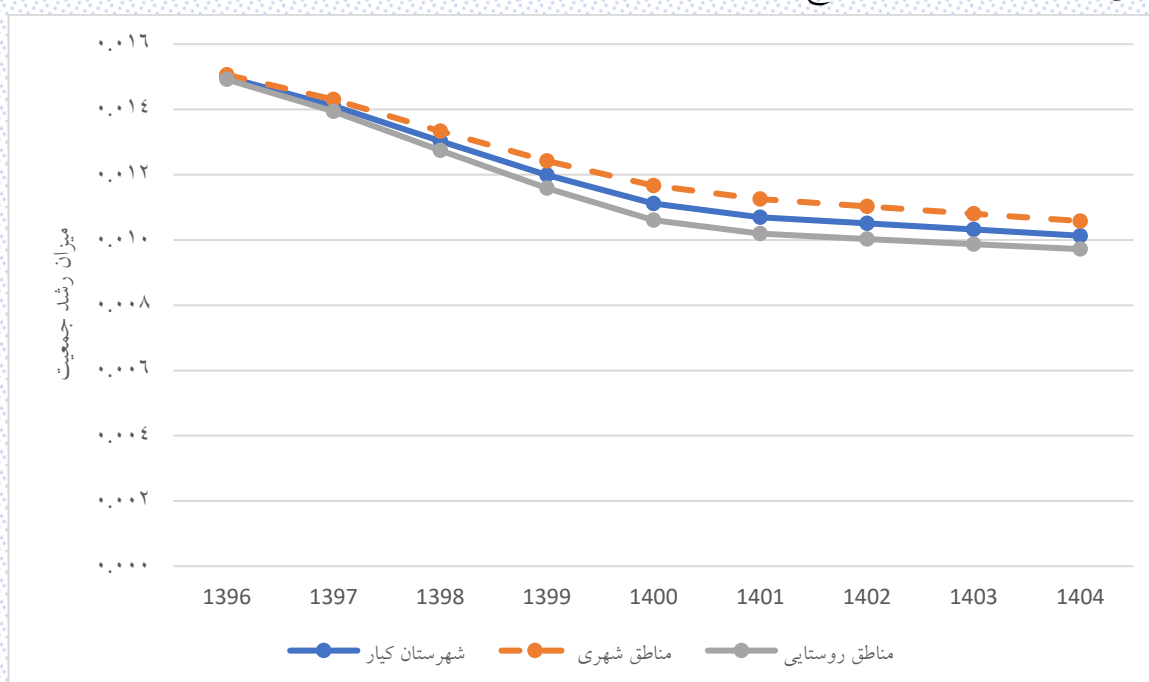

شکل ۱۱-۱۳: روند تغییر نرخ رشد جمعیت شهرستان کیار در سالهای ۱۳۹۶ تا ۱۴۰۴

مطابق شکل ۱۱-۱۳ نرخ رشد جمعیت در شهرستان کیار و مناطق شهری سیر نزولی داشته است.

### ۱۱-۳- روند تغییر درصد اختصاصی سنی جمعیت شهرستان کیار

یکی از آمارهای مفیدی که می‌تواند توزیع جمعیت را نشان دهد، شاخص درصد جمعیت اختصاصی سنی است. نتایج این شاخص برای شهرستان کیار در جدول ۱۱-۱۲ آورده شده است.

جدول ۱۱-۱۲: درصد اختصاصی سنی جمعیت شهرستان کیار

سال										گروه سنی (سال)
۱۴۰۴	۱۴۰۳	۱۴۰۲	۱۴۰۱	۱۴۰۰	۱۳۹۹	۱۳۹۸	۱۳۹۷	۱۳۹۶	۱۳۹۵	
۱/۱۷	۱/۲	۱/۲۲	۱/۲	۱/۱۷	۱/۲۶	۱/۳۹	۱/۶۱	۱/۸	۱/۷۲	زیر یکسال
۴/۷۴	۴/۷۶	۴/۸۸	۵/۱۷	۵/۸۳	۶/۲۹	۶/۸۷	۷/۱۷	۷/۳۴	۷/۶	۱ تا ۴
۷/۱۱	۷/۸۱	۸/۳۷	۸/۷۹	۸/۸۶	۸/۹۱	۸/۷	۸/۵۸	۸/۳۷	۸/۱۶	۵ تا ۹
۸/۵۵	۸/۳۶	۸/۲۲	۷/۹۶	۷/۷۱	۷/۵۹	۷/۳۶	۷/۲۲	۷/۰۲	۶/۹۸	۱۰ تا ۱۴
۷/۲۷	۷/۰۴	۶/۸۹	۶/۶۷	۶/۵۹	۶/۳۳	۶/۲۷	۶/۱۲	۶/۱۲	۶/۰۴	۱۵ تا ۱۹
۶/۰۵	۵/۹۸	۵/۸۳	۵/۸	۵/۷	۵/۶۱	۵/۷۳	۶/۰۴	۶/۶۲	۷/۳۸	۲۰ تا ۲۴
۵/۳۶	۵/۴۷	۵/۷۶	۶/۳	۶/۹۷	۸/۱۸	۸/۹۹	۹/۷۴	۱۰/۴۳	۱۰/۶۹	۲۵ تا ۲۹
۷/۸۱	۸/۵۸	۹/۲۸	۹/۹۱	۱۰/۰۹	۱۰/۱۶	۱۰/۴۵	۱۰/۶۴	۱۰/۵۵	۱۰/۵۹	۳۰ تا ۳۴
۹/۷۱	۹/۹۹	۱۰/۱۵	۱۰/۰۱	۹/۹۹	۹/۷۳	۹/۱۹	۸/۸۲	۸/۵۱	۸/۱۱	۳۵ تا ۳۹
۹/۲۹	۸/۷۷	۸/۴	۸/۰۷	۷/۶۴	۷/۲۹	۷/۰۷	۶/۷۲	۶/۵۹	۶/۵۵	۴۰ تا ۴۴
۶/۹۵	۶/۷۳	۶/۳۸	۶/۲۳	۶/۱۶	۵/۹۷	۵/۸۷	۵/۷۶	۵/۵۱	۵/۳۷	۴۵ تا ۴۹
۵/۶۷	۵/۵۸	۵/۴۶	۵/۲	۵/۰۴	۴/۹	۴/۸۴	۴/۸۲	۴/۸۶	۴/۹۷	۵۰ تا ۵۴
۴/۶۵	۴/۵۹	۴/۵۶	۴/۵۹	۴/۶۵	۴/۵۹	۴/۴۶	۴/۳۴	۴/۳۲	۴/۲۱	۵۵ تا ۵۹
۴/۳۱	۴/۱۹	۴/۰۷	۴/۰۴	۳/۹۲	۳/۸۲	۳/۸۲	۳/۷۱	۳/۶۲	۳/۵۲	۶۰ تا ۶۴
۳/۵۸	۳/۵۷	۳/۴۶	۳/۳۶	۳/۲۵	۳/۱۶	۲/۹۷	۲/۹۳	۲/۸۳	۲/۷۷	۶۵ تا ۶۹
۲/۹۱	۲/۷۲	۲/۶۸	۲/۵۸	۲/۵	۲/۳۴	۲/۲۲	۲/۰۳	۱/۸۲	۱/۶۷	۷۰ تا ۷۴
۴/۸۶	۴/۶۴	۴/۳۷	۴/۱	۳/۹۲	۳/۸۶	۳/۸۱	۳/۷۳	۳/۶۸	۳/۶۶	۷۵ و بیشتر

در شکل ۱۱-۱۴ درصد اختصاصی سنی جمعیت شهرستان کیار در سه سال ۱۳۹۵، ۱۴۰۰ و ۱۴۰۴ با یکدیگر مقایسه شده است.

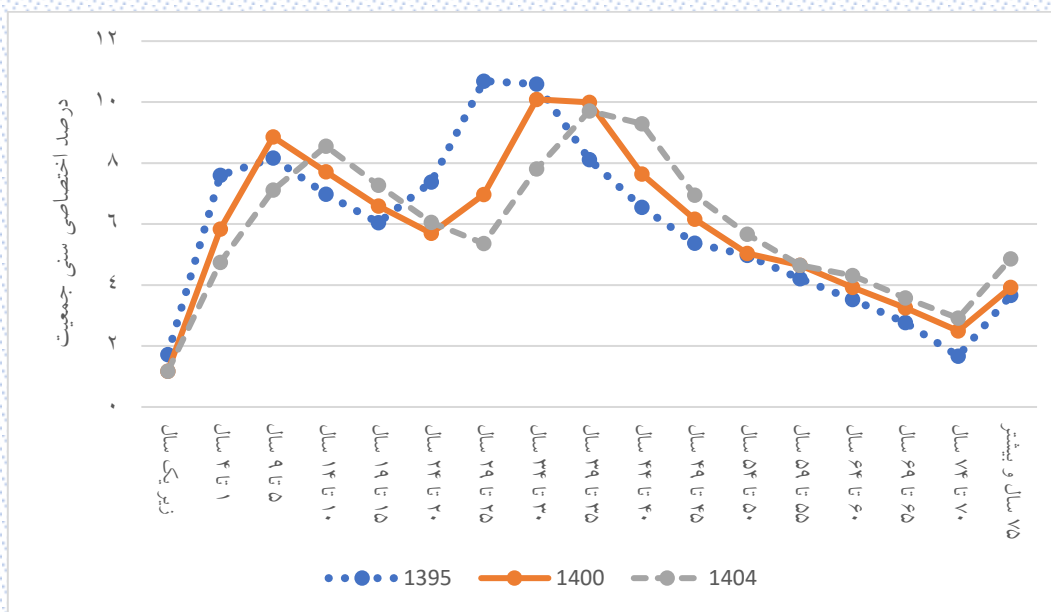

شکل ۱۱-۱۴: روند تغییرات درصد اختصاصی سنی جمعیت شهرستان کیار

شکل ۱۱-۱۴ به وضوح پیشروی جمعیت شهرستان کیار به سمت میان سالی را نشان می دهد.



### ۱۱-۳-۱- درصد اختصاصی سنی جمعیت شهرستان کیار به تفکیک جنسیت

درصد اختصاصی سنی جمعیت مردان و زنان شهرستان کیار به ترتیب در جدول ۱۱-۱۳ و جدول ۱۱-۱۴ آورده شده است.

جدول ۱۱-۱۳: درصد اختصاصی سنی جمعیت مردان شهرستان کیار

سال										گروه سنی (سال)
۱۴۰۴	۱۴۰۳	۱۴۰۲	۱۴۰۱	۱۴۰۰	۱۳۹۹	۱۳۹۸	۱۳۹۷	۱۳۹۶	۱۳۹۵	زیر یکسال
۱/۱۷	۱/۲	۱/۲۲	۱/۲	۱/۱۷	۱/۲۷	۱/۳۹	۱/۶۱	۱/۷۵	۱/۷۷	۴ تا ۱
۴/۷۵	۴/۷۹	۴/۸۹	۵/۲	۵/۸۲	۶/۳۲	۷/۰۸	۷/۴۵	۷/۷۵	۷/۸۸	۵ تا ۹
۷/۱۷	۸/۰۴	۸/۶۷	۹/۱۶	۹/۲	۹/۰۸	۸/۷	۸/۴۴	۸/۰۵	۷/۹۶	۱۰ تا ۱۴
۸/۷۳	۸/۳۸	۸/۱	۷/۶۸	۷/۵۴	۷/۵۲	۷/۳۲	۷/۲۸	۷/۱	۶/۹	۱۵ تا ۱۹
۷/۲۱	۷/۰۱	۶/۹۵	۶/۷۵	۶/۵۲	۶/۱۹	۶/۰۳	۵/۹۲	۵/۸۸	۵/۷۳	۲۰ تا ۲۴
۵/۹۳	۵/۷۶	۵/۶۴	۵/۵۷	۵/۴	۵/۳۱	۵/۵۳	۵/۸۷	۶/۷	۷/۷۱	۲۵ تا ۲۹
۵/۰۹	۵/۲۸	۵/۶	۶/۳۷	۷/۲۹	۸/۸۵	۹/۷۵	۱۰/۵۱	۱۱/۱۴	۱۱/۳۵	۳۰ تا ۳۴
۸/۴۶	۹/۳۲	۱۰/۰۳	۱۰/۵۹	۱۰/۷۳	۱۰/۷۱	۱۰/۸۹	۱۰/۹۹	۱۱/۰۵	۱۱/۱۲	۳۵ تا ۳۹
۱۰/۲۵	۱۰/۴۲	۱۰/۴۹	۱۰/۴۹	۱۰/۵	۱۰/۱	۹/۵۷	۹/۲۳	۸/۶۲	۸/۲۳	۴۰ تا ۴۴
۹/۶۵	۹/۱۴	۸/۷۹	۸/۱۸	۷/۷۷	۷/۴	۷/۰۳	۶/۶۴	۶/۵۵	۶/۴۴	۴۵ تا ۴۹
۷/۰۵	۶/۶۹	۶/۳	۶/۱۹	۶/۰۴	۵/۹	۵/۹۲	۵/۷۶	۵/۵۳	۵/۳۲	۵۰ تا ۵۴
۵/۶۱	۵/۶۲	۵/۴۵	۵/۲۱	۴/۹۹	۴/۷۱	۴/۵۹	۴/۵۶	۴/۵۱	۴/۵۷	۵۵ تا ۵۹
۴/۴۷	۴/۳۵	۴/۳۲	۴/۲۶	۴/۲۸	۴/۲۵	۴/۱۷	۴/۱	۴/۱۶	۴/۱۴	۶۰ تا ۶۴
۳/۹۸	۳/۹	۳/۸۳	۳/۸۶	۳/۸۳	۳/۷۱	۳/۶۶	۳/۵	۳/۳	۳/۱۱	۶۵ تا ۶۹
۳/۴۸	۳/۴۲	۳/۲۵	۳/۰۴	۲/۸۶	۲/۷۲	۲/۵۱	۲/۴	۲/۳۲	۲/۳۳	۷۰ تا ۷۴
۲/۵	۲/۲۹	۲/۱۹	۲/۱	۲/۰۹	۱/۹۳	۱/۸۸	۱/۸۳	۱/۶۸	۱/۵۲	۷۵ و بیشتر
۴/۵	۴/۳۸	۴/۲۸	۴/۱۳	۴	۴/۰۴	۳/۹۹	۳/۹۲	۳/۹۲	۳/۹۲	

جدول ۱۴-۱۱: درصد اختصاصی سنی جمعیت زنان شهرستان کیار

سال										گروه سنی (سال)
۱۴۰۴	۱۴۰۳	۱۴۰۲	۱۴۰۱	۱۴۰۰	۱۳۹۹	۱۳۹۸	۱۳۹۷	۱۳۹۶	۱۳۹۵	
۱/۱۷	۱/۲	۱/۲۳	۱/۲۱	۱/۱۸	۱/۲۵	۱/۳۹	۱/۶۱	۱/۸۵	۱/۶۸	زیر یکسال
۴/۷۳	۴/۷۲	۴/۸۷	۵/۱۳	۵/۸۴	۶/۲۷	۶/۶۴	۶/۸۹	۶/۹۱	۷/۳۱	۴ تا ۱
۷/۰۴	۷/۵۷	۸/۰۵	۸/۴۲	۸/۵۱	۸/۷۳	۸/۷	۸/۷۲	۸/۷	۸/۳۷	۹ تا ۵
۸/۳۶	۸/۳۵	۸/۳۳	۸/۲۶	۷/۸۹	۷/۶۶	۷/۴	۷/۱۶	۶/۹۴	۷/۰۷	۱۰ تا ۱۰
۷/۳۳	۷/۰۷	۶/۸۳	۶/۵۹	۶/۶۷	۶/۴۸	۶/۵۲	۶/۳۴	۶/۳۷	۶/۳۷	۱۵ تا ۱۹
۶/۱۸	۶/۲۲	۶/۰۳	۶/۰۴	۶/۰۱	۵/۹۲	۵/۹۴	۶/۲۲	۶/۵۴	۷/۰۴	۲۰ تا ۲۴
۵/۶۵	۵/۶۸	۵/۹۳	۶/۲۲	۶/۶۴	۷/۴۸	۸/۱۹	۸/۹۳	۹/۶۹	۹/۹۹	۲۵ تا ۲۹
۷/۱۴	۷/۸۲	۸/۵۱	۹/۲	۹/۴۲	۹/۵۹	۱۰	۱۰/۲۸	۱۰/۰۲	۱۰/۰۴	۳۰ تا ۳۴
۹/۱۵	۹/۵۴	۹/۷۹	۹/۵۱	۹/۴۷	۹/۳۵	۸/۷۹	۸/۴	۸/۳۹	۷/۹۷	۳۵ تا ۳۹
۸/۹۲	۸/۳۸	۸	۷/۹۶	۷/۵۱	۷/۱۸	۷/۱۲	۶/۸۱	۶/۶۳	۶/۶۷	۴۰ تا ۴۴
۶/۸۴	۶/۷۷	۶/۴۷	۶/۲۷	۶/۲۸	۶/۰۳	۵/۸۲	۵/۷۷	۵/۴۹	۵/۴۳	۴۵ تا ۴۹
۵/۷۴	۵/۵۳	۵/۴۷	۵/۱۹	۵/۱	۵/۰۹	۵/۱۱	۵/۰۹	۵/۲۴	۵/۳۸	۵۰ تا ۵۴
۴/۸۴	۴/۸۵	۴/۸۱	۴/۹۴	۵/۰۴	۴/۹۵	۴/۷۶	۴/۵۹	۴/۵	۴/۲۸	۵۵ تا ۵۹
۴/۶۶	۴/۴۹	۴/۳۳	۴/۲۳	۴/۰۱	۳/۹۳	۳/۹۸	۳/۹۳	۳/۹۵	۳/۹۵	۶۰ تا ۶۴
۳/۶۹	۳/۷۳	۳/۶۹	۳/۶۹	۳/۶۶	۳/۶۳	۳/۴۶	۳/۴۹	۳/۳۷	۳/۲۳	۶۵ تا ۶۹
۳/۳۴	۳/۱۸	۳/۲	۳/۰۷	۲/۹۳	۲/۷۶	۲/۵۸	۲/۲۴	۱/۹۷	۱/۸۳	۷۰ تا ۷۴
۵/۲۲	۴/۹	۴/۴۷	۴/۰۷	۳/۸۴	۳/۶۸	۳/۶۲	۳/۵۲	۳/۴۴	۳/۳۹	۷۵ و بیشتر

در شکل ۱۱-۱۵ و شکل ۱۶-۱۱ به ترتیب درصد اختصاصی سنی جمعیت مردان و زنان شهرستان کیار در سه سال ۱۳۹۵، ۱۴۰۰ و ۱۴۰۴ با یکدیگر مقایسه شده است.

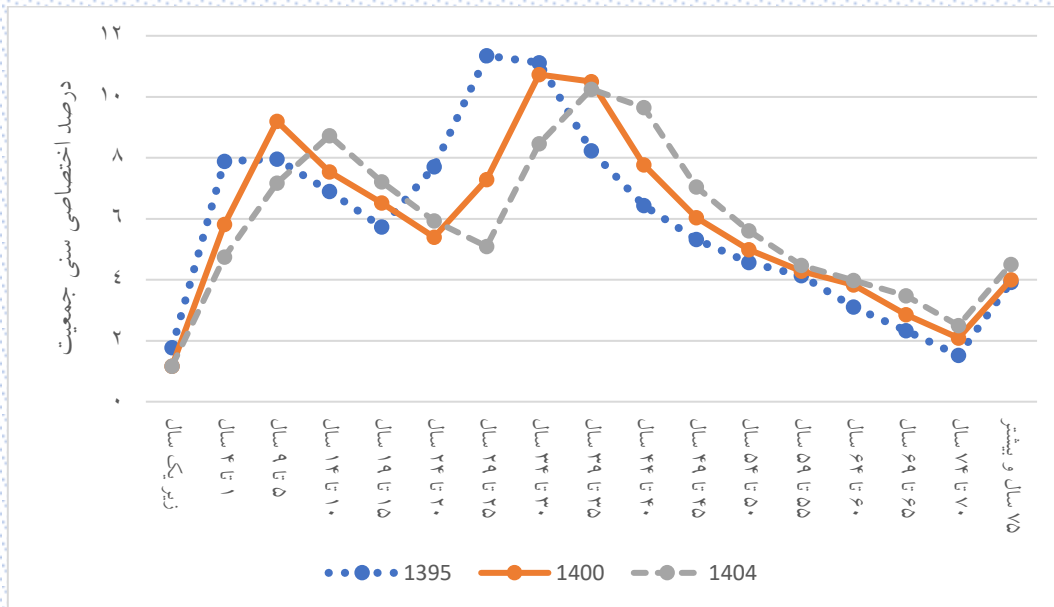

شکل ۱۱-۱۵: روند تغییرات درصد اختصاصی سنی جمعیت مردان در شهرستان کیار

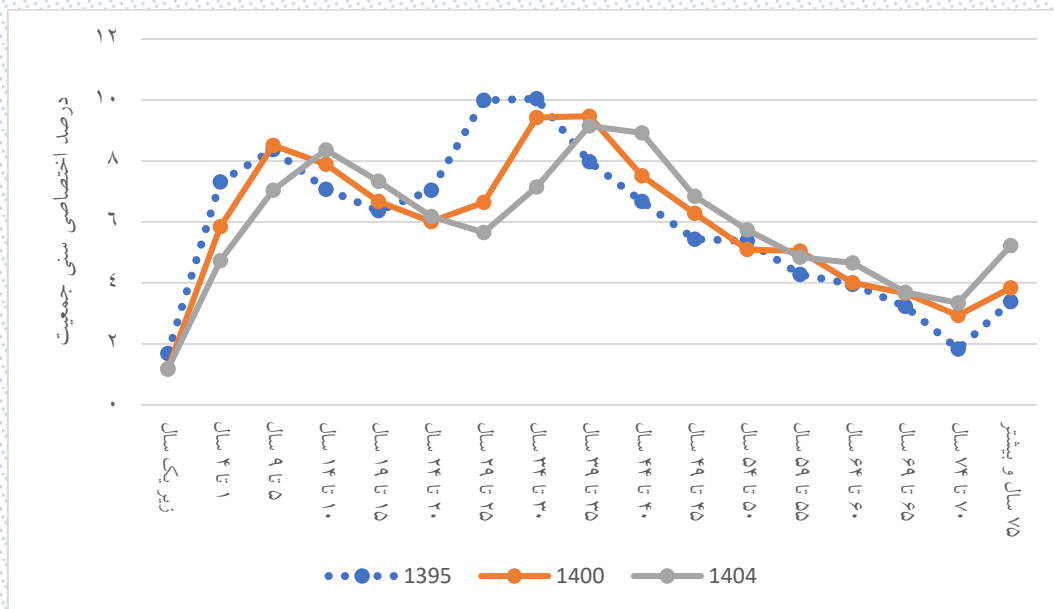

شکل ۱۱-۱۶: روند تغییرات درصد اختصاصی سنی جمعیت زنان در شهرستان کیار

### ۱۱-۳-۲- درصد اختصاصی سنی جمعیت شهرستان کیار به تفکیک منطقه سکونت

درصد اختصاصی سنی جمعیت برای مناطق شهری و روستایی شهرستان کیار به ترتیب در جدول ۱۵-۱۱ و جدول ۱۶-۱۱ آورده شده است.

جدول ۱۵-۱۱: درصد اختصاصی سنی جمعیت مناطق شهری شهرستان کیار

سال										گروه سنی (سال)
۱۴۰۴	۱۴۰۳	۱۴۰۲	۱۴۰۱	۱۴۰۰	۱۳۹۹	۱۳۹۸	۱۳۹۷	۱۳۹۶	۱۳۹۵	
۱/۱۹	۱/۲۲	۱/۲۵	۱/۲۴	۱/۲۲	۱/۳۱	۱/۴۵	۱/۶۴	۱/۸۱	۱/۷۸	زیر یکسال
۴/۸۴	۴/۸۹	۵/۰۵	۵/۳۶	۵/۹۶	۶/۴۳	۷/۰۴	۷/۳۴	۷/۵۵	۷/۷۴	۱ تا ۴
۷/۲۸	۸/۰۳	۸/۵۳	۸/۹۵	۹/۰۲	۹/۰۹	۸/۷۹	۸/۶۵	۸/۳۶	۸/۲۶	۵ تا ۹
۸/۶۹	۸/۴۱	۸/۲۵	۷/۹۲	۷/۷۸	۷/۶۱	۷/۴۹	۷/۳۵	۷/۲	۶/۹۶	۱۰ تا ۱۴
۷/۲۶	۷/۱۳	۶/۹۸	۶/۸۱	۶/۵۵	۶/۲۳	۶/۰۶	۶	۶	۵/۹۸	۱۵ تا ۱۹
۵/۹۳	۵/۷۵	۵/۶۸	۵/۶۶	۵/۶۱	۵/۶۴	۵/۷۸	۵/۹۶	۶/۴۸	۷/۲۳	۲۰ تا ۲۴
۵/۳۸	۵/۵	۵/۶۶	۶/۱۴	۶/۸	۸	۸/۸۶	۹/۷۱	۱۰/۴	۱۰/۷۲	۲۵ تا ۲۹
۷/۶۱	۸/۴۳	۹/۲۲	۹/۸۴	۱۰/۰۸	۱۰/۲۱	۱۰/۵	۱۰/۷۷	۱۰/۸۹	۱۱/۰۱	۳۰ تا ۳۴
۹/۷۲	۹/۹۸	۱۰/۲۱	۱۰/۲۹	۱۰/۳۴	۱۰/۱۳	۹/۷۴	۹/۲۹	۸/۹۳	۸/۵۱	۳۵ تا ۳۹
۹/۶۵	۹/۲۶	۸/۸۱	۸/۴۴	۸	۷/۷۳	۷/۳۸	۷/۱۹	۷/۰۷	۷/۱۱	۴۰ تا ۴۴
۷/۳۶	۷/۰۲	۶/۸	۶/۶۶	۶/۶۶	۶/۳۲	۶/۳۵	۶/۱۴	۵/۷۹	۵/۵۴	۴۵ تا ۴۹
۶/۰۱	۶/۰۲	۵/۸	۵/۴۵	۵/۱۹	۵/۱۴	۵	۴/۹۴	۴/۹۷	۵/۰۹	۵۰ تا ۵۴
۴/۸۸	۴/۷۳	۴/۶۷	۴/۶۸	۴/۷۵	۴/۵۷	۴/۳۶	۴/۱۹	۴/۱۴	۳/۹۷	۵۵ تا ۵۹
۴/۳۲	۴/۱۱	۳/۹۳	۳/۸۷	۳/۶۸	۳/۵۷	۳/۵۳	۳/۴۶	۳/۳۱	۳/۲۲	۶۰ تا ۶۴
۳/۳۳	۳/۲۹	۳/۲۱	۳/۰۶	۲/۹۵	۲/۹	۲/۷۷	۲/۷۱	۲/۵۷	۲/۴۹	۶۵ تا ۶۹
۲/۶۵	۲/۵۲	۲/۴۶	۲/۳۳	۲/۲۶	۲/۰۹	۱/۹۳	۱/۷۲	۱/۵۹	۱/۴۵	۷۰ تا ۷۴
۳/۹	۳/۷۱	۳/۵	۳/۳۱	۳/۱۴	۳/۰۳	۲/۹۸	۲/۹۵	۲/۹۲	۲/۹۲	۷۵ و بیشتر

جدول ۱۶-۱۱: درصد اختصاصی سنی جمعیت مناطق روستایی شهرستان کیار

سال										گروه سنی (سال)
۱۴۰۴	۱۴۰۳	۱۴۰۲	۱۴۰۱	۱۴۰۰	۱۳۹۹	۱۳۹۸	۱۳۹۷	۱۳۹۶	۱۳۹۵	
۱/۱۵	۱/۱۸	۱/۲	۱/۱۷	۱/۱۳	۱/۲۱	۱/۳۴	۱/۵۸	۱/۷۹	۱/۶۷	زیر یکسال
۴/۶۴	۴/۶۳	۴/۷۲	۴/۹۹	۵/۷	۶/۱۷	۶/۷	۷/۰۲	۷/۱۴	۷/۴۷	۴ تا ۱
۶/۹۵	۷/۶۱	۸/۲۲	۸/۶۵	۸/۷۲	۸/۷۴	۸/۶۲	۸/۵۲	۸/۳۷	۸/۰۶	۵ تا ۹
۸/۴۱	۸/۳۲	۸/۱۹	۸	۷/۶۴	۷/۵۷	۷/۲۴	۷/۱	۶/۸۶	۷	۱۰ تا ۱۴
۷/۲۸	۶/۹۶	۶/۸۱	۶/۵۵	۶/۶۴	۶/۴۳	۶/۴۶	۶/۲۴	۶/۲۳	۶/۱	۱۵ تا ۱۹
۶/۱۶	۶/۲	۵/۹۷	۵/۹۳	۵/۷۷	۵/۵۸	۵/۶۸	۶/۱۲	۶/۷۶	۷/۵۲	۲۰ تا ۲۴
۵/۳۵	۵/۴۵	۵/۸۶	۶/۴۵	۷/۱۳	۸/۳۵	۹/۱۱	۹/۷۷	۱۰/۴۶	۱۰/۶۶	۲۵ تا ۲۹
۸	۸/۷۳	۹/۳۵	۹/۹۸	۱۰/۱	۱۰/۱۲	۱۰/۴۲	۱۰/۵۳	۱۰/۲۳	۱۰/۲۱	۳۰ تا ۳۴
۹/۷۱	۱۰	۱۰/۰۹	۹/۷۶	۹/۶۷	۹/۳۷	۸/۶۸	۸/۳۹	۸/۱۲	۷/۷۳	۳۵ تا ۳۹
۸/۹۶	۸/۳۱	۸/۰۲	۷/۷۴	۷/۳۱	۶/۸۹	۶/۷۸	۶/۳	۶/۱۵	۶/۰۴	۴۰ تا ۴۴
۶/۵۷	۶/۴۷	۶	۵/۸۳	۵/۶۹	۵/۶۳	۵/۴۳	۵/۴۱	۵/۲۵	۵/۲۱	۴۵ تا ۴۹
۵/۳۶	۵/۱۷	۵/۱۵	۴/۹۷	۴/۹۱	۴/۶۷	۴/۷	۴/۷۱	۴/۷۶	۴/۸۵	۵۰ تا ۵۴
۴/۴۴	۴/۴۷	۴/۴۷	۴/۵۱	۴/۵۶	۴/۶۱	۴/۵۵	۴/۴۷	۴/۴۹	۴/۴۳	۵۵ تا ۵۹
۴/۳۱	۴/۲۶	۴/۱۹	۴/۲	۴/۱۳	۴/۰۵	۴/۰۸	۳/۹۴	۳/۹	۳/۸	۶۰ تا ۶۴
۳/۸۱	۳/۸۴	۳/۷	۳/۶۴	۳/۵۲	۳/۴	۳/۱۵	۳/۱۴	۳/۰۷	۳/۰۲	۶۵ تا ۶۹
۳/۱۵	۲/۹۱	۲/۸۹	۲/۸	۲/۷۲	۲/۵۷	۲/۴۹	۲/۳۲	۲/۰۴	۱/۸۸	۷۰ تا ۷۴
۵/۷۴	۵/۵	۵/۱۸	۴/۸۳	۴/۶۵	۴/۶۳	۴/۵۷	۴/۴۵	۴/۳۸	۴/۳۴	۷۵ و بیشتر

در شکل ۱۱-۱۷ و شکل ۱۱-۱۸ به ترتیب درصد اختصاصی سنی جمعیت مناطق شهری و روستایی شهرستان کیار در سه سال ۱۳۹۵، ۱۴۰۰ و ۱۴۰۴ با یکدیگر مقایسه شده است.

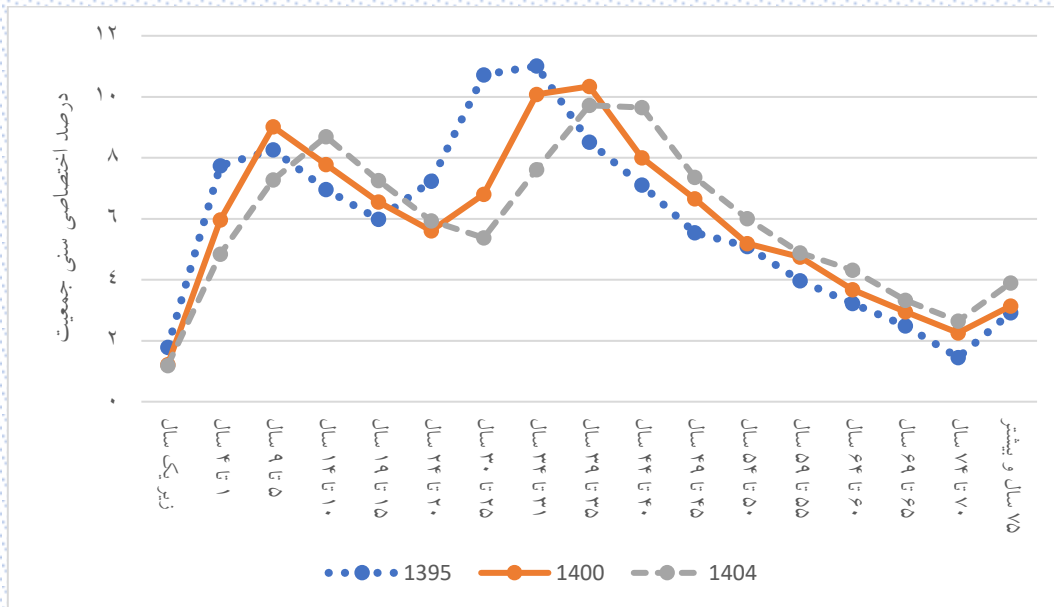

شکل ۱۱-۱۷: روند تغییرات درصد اختصاصی سنی جمعیت مناطق شهری در شهرستان کیار

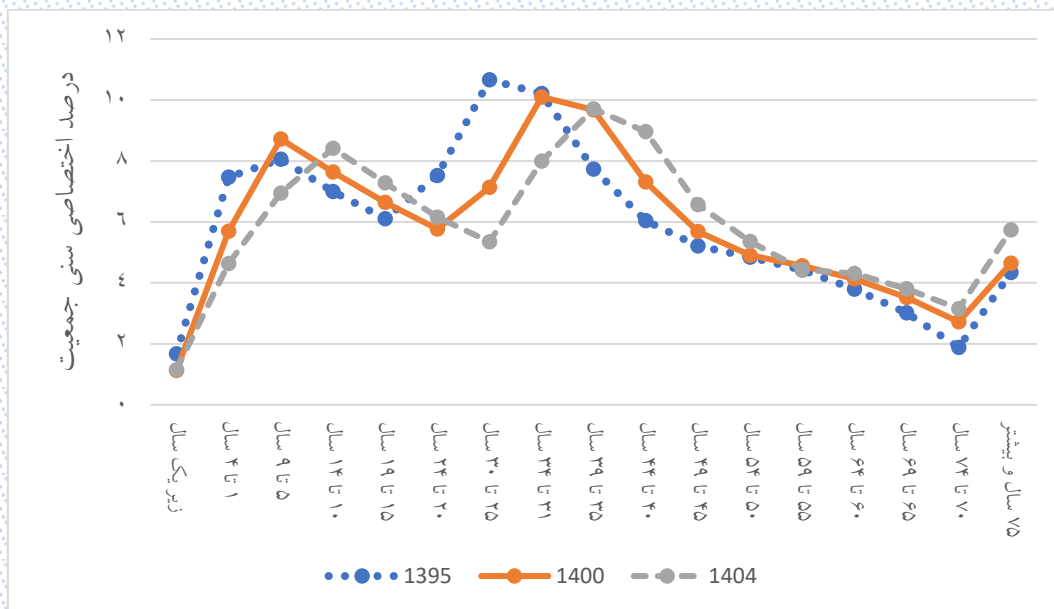

شکل ۱۱-۱۸: روند تغییرات درصد اختصاصی سنی جمعیت مناطق روستایی در شهرستان کیار

### ۱۱-۳-۳- درصد اختصاصی سنی جمعیت مناطق شهری شهرستان کیار به تفکیک جنسیت

درصد اختصاصی سنی جمعیت مردان و زنان مناطق شهری شهرستان کیار به ترتیب در جدول ۱۷-۱۱ و جدول ۱۸-۱۱ آورده شده است.

جدول ۱۷-۱۱: درصد اختصاصی سنی جمعیت مردان مناطق شهری شهرستان کیار

سال										گروه سنی (سال)
۱۴۰۴	۱۴۰۳	۱۴۰۲	۱۴۰۱	۱۴۰۰	۱۳۹۹	۱۳۹۸	۱۳۹۷	۱۳۹۶	۱۳۹۵	
۱/۱۹	۱/۲۲	۱/۲۴	۱/۲۳	۱/۲۱	۱/۳۱	۱/۴	۱/۶۱	۱/۸	۱/۸۶	زیر یکسال
۴/۸۶	۴/۹۲	۵/۰۳	۵/۲۶	۵/۹۱	۶/۴۶	۷/۳	۷/۶	۸/۰۱	۷/۹۷	۱ تا ۴
۷/۳۳	۸/۲۲	۸/۷۷	۹/۴۶	۹/۳۵	۹/۱۴	۸/۷۵	۸/۵۳	۷/۹۶	۷/۹۶	۵ تا ۹
۸/۷۴	۸/۳۸	۸/۱۶	۷/۵۶	۷/۵۲	۷/۵۲	۷/۴۵	۷/۴۱	۷/۲۶	۷/۰۱	۱۰ تا ۱۴
۷/۱۷	۷/۰۹	۷/۰۴	۶/۸۷	۶/۵۹	۶/۲۱	۵/۸۴	۵/۷۷	۵/۸۲	۵/۶۴	۱۵ تا ۱۹
۵/۹۱	۵/۵۴	۵/۴۶	۵/۴۸	۵/۲۹	۵/۳۲	۵/۵۶	۵/۷۳	۶/۳۹	۷/۲۸	۲۰ تا ۲۴
۵/۰۷	۵/۲۸	۵/۴۴	۶/۰۶	۶/۸۷	۸/۴۱	۹/۲۳	۱۰/۰۳	۱۰/۶۲	۱۰/۹۷	۲۵ تا ۲۹
۷/۹۹	۸/۷۷	۹/۵۳	۱۰/۰۵	۱۰/۳۲	۱۰/۴۵	۱۰/۶۸	۱۰/۹۷	۱۱/۳۶	۱۱/۴۹	۳۰ تا ۳۴
۹/۹۵	۱۰/۱۶	۱۰/۴۱	۱۰/۷۴	۱۰/۸	۱۰/۳۸	۱۰/۰۸	۹/۷۱	۸/۹۸	۸/۷	۳۵ تا ۳۹
۹/۸۹	۹/۶	۹/۲۲	۸/۵	۸/۱۹	۷/۹۴	۷/۴۲	۷/۱۲	۷/۱	۷/۰۷	۴۰ تا ۴۴
۷/۵۵	۷/۰۶	۶/۷۵	۶/۶۹	۶/۶۲	۶/۳۱	۶/۴۵	۶/۳	۵/۹۹	۵/۶۳	۴۵ تا ۴۹
۶/۰۱	۶/۱۲	۵/۹۶	۵/۶۴	۵/۲۷	۵/۰۴	۴/۹۲	۴/۸	۴/۷۱	۴/۹۳	۵۰ تا ۵۴
۴/۷۸	۴/۶۶	۴/۵۵	۴/۴۵	۴/۶	۴/۳۶	۴/۱۶	۴/۰۲	۴/۰۷	۳/۹	۵۵ تا ۵۹
۴/۱۴	۳/۹۴	۳/۷۷	۳/۷۹	۳/۶	۳/۵۵	۳/۴۳	۳/۳۳	۳/۱۱	۲/۹۸	۶۰ تا ۶۴
۳/۳۳	۳/۱۹	۳/۰۸	۲/۸۶	۲/۷۲	۲/۶۸	۲/۵۷	۲/۴۳	۲/۳	۲/۲۴	۶۵ تا ۶۹
۲/۴۲	۲/۳۱	۲/۱۸	۲/۰۷	۲/۰۱	۱/۸۵	۱/۷۳	۱/۶۴	۱/۵۳	۱/۳۳	۷۰ تا ۷۴
۳/۶۸	۳/۵۲	۳/۴۲	۳/۲۸	۳/۱۳	۳/۰۷	۳/۰۲	۳	۲/۹۸	۳/۰۴	۷۵ و بیشتر

جدول ۱۸-۱۱: درصد اختصاصی سنی جمعیت زنان مناطق شهری شهرستان کیار

سال										گروه سنی (سال)
۱۴۰۴	۱۴۰۳	۱۴۰۲	۱۴۰۱	۱۴۰۰	۱۳۹۹	۱۳۹۸	۱۳۹۷	۱۳۹۶	۱۳۹۵	
۱/۱۹	۱/۲۲	۱/۲۶	۱/۲۴	۱/۲۳	۱/۳۲	۱/۵	۱/۶۶	۱/۸۲	۱/۷	زیر یکسال
۴/۸۳	۴/۸۷	۵/۰۶	۵/۴۶	۶/۰۱	۶/۴	۶/۷۷	۷/۰۶	۷/۰۶	۷/۵	۱ تا ۴
۷/۲۳	۷/۸۲	۸/۲۷	۸/۴۱	۸/۶۷	۹/۰۴	۸/۸۳	۸/۷۶	۸/۷۹	۸/۵۸	۵ تا ۹
۸/۶۴	۸/۴۳	۸/۳۴	۸/۳	۸/۰۶	۷/۷	۷/۵۲	۷/۲۹	۷/۱۳	۶/۹۲	۱۰ تا ۱۴
۷/۳۵	۷/۱۷	۶/۹۲	۶/۷۴	۶/۵۱	۶/۲۵	۶/۲۹	۶/۲۵	۶/۱۹	۶/۳۵	۱۵ تا ۱۹
۵/۹۵	۵/۹۸	۵/۹۲	۵/۸۴	۵/۹۵	۵/۹۸	۶/۰۲	۶/۲	۶/۵۷	۷/۱۷	۲۰ تا ۲۴
۵/۷۱	۵/۷۴	۵/۸۹	۶/۲۲	۶/۷۳	۷/۵۶	۸/۴۷	۹/۳۷	۱۰/۱۸	۱۰/۴۶	۲۵ تا ۲۹
۷/۲۱	۸/۰۶	۸/۸۹	۹/۶۲	۹/۸۲	۹/۹۵	۱۰/۳	۱۰/۵۵	۱۰/۳۹	۱۰/۵	۳۰ تا ۳۴
۹/۴۷	۹/۷۹	۱۰/۰۱	۹/۸۲	۹/۸۶	۹/۸۷	۹/۳۷	۸/۸۵	۸/۸۹	۸/۳۲	۳۵ تا ۳۹
۹/۴	۸/۹۱	۸/۳۸	۸/۳۷	۷/۸	۷/۵۱	۷/۳۴	۷/۲۵	۷/۰۵	۷/۱۵	۴۰ تا ۴۴
۷/۱۶	۶/۹۸	۶/۸۶	۶/۶۳	۶/۷	۶/۳۳	۶/۲۴	۵/۹۸	۵/۵۸	۵/۴۵	۴۵ تا ۴۹
۶/۰۱	۵/۹۱	۵/۶۴	۵/۲۵	۵/۱	۵/۲۵	۵/۰۸	۵/۰۸	۵/۲۵	۵/۲۷	۵۰ تا ۵۴
۴/۹۹	۴/۸۱	۴/۷۹	۴/۹۲	۴/۹۲	۴/۷۹	۴/۵۸	۴/۳۷	۴/۲۲	۴/۰۴	۵۵ تا ۵۹
۴/۵	۴/۳	۴/۱۱	۳/۹۶	۳/۷۷	۳/۵۹	۳/۶۴	۳/۶۱	۳/۵۳	۳/۴۸	۶۰ تا ۶۴
۳/۳۳	۳/۳۸	۳/۳۵	۳/۲۶	۳/۲	۳/۱۴	۲/۹۹	۳/۰۱	۲/۸۵	۲/۷۵	۶۵ تا ۶۹
۲/۸۹	۲/۷۵	۲/۷۶	۲/۶۱	۲/۵۱	۲/۳۴	۲/۱۴	۱/۸	۱/۶۵	۱/۵۷	۷۰ تا ۷۴
۴/۱۳	۳/۹۱	۳/۵۸	۳/۳۵	۳/۱۴	۲/۹۸	۲/۹۳	۲/۹	۲/۸۶	۲/۷۹	۷۵ و بیشتر



در شکل ۱۱-۱۹ و شکل ۲۰-۱۱ درصد اختصاصی سنی جمعیت مردان و زنان مناطق شهری شهرستان کیار در سه سال ۱۳۹۵، ۱۴۰۰ و ۱۴۰۴ با یکدیگر مقایسه شده است.

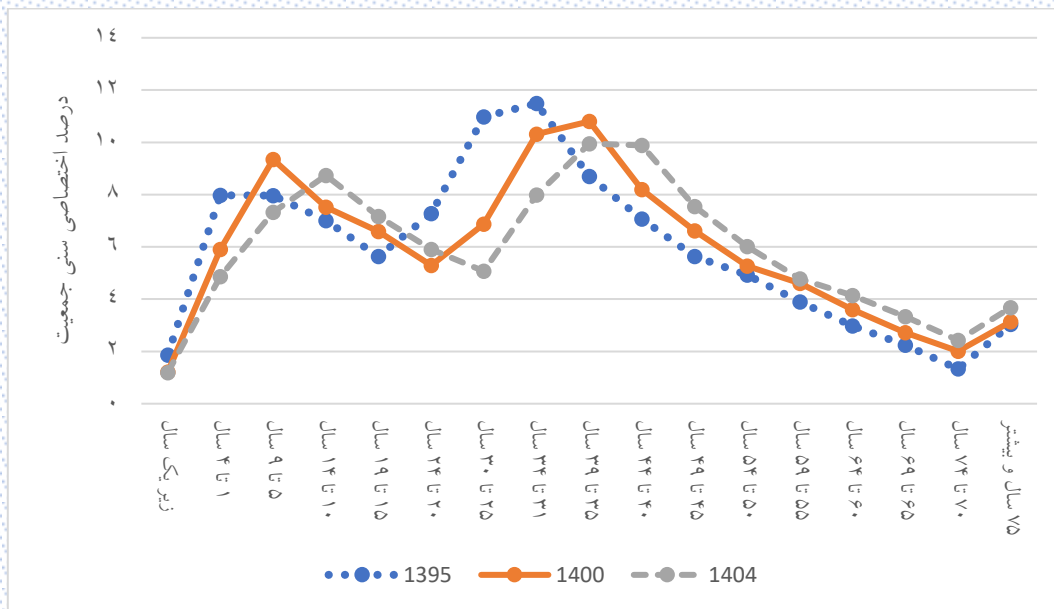

شکل ۱۹-۱۱: روند تغییرات درصد اختصاصی سنی جمعیت مردان در مناطق شهری شهرستان کیار

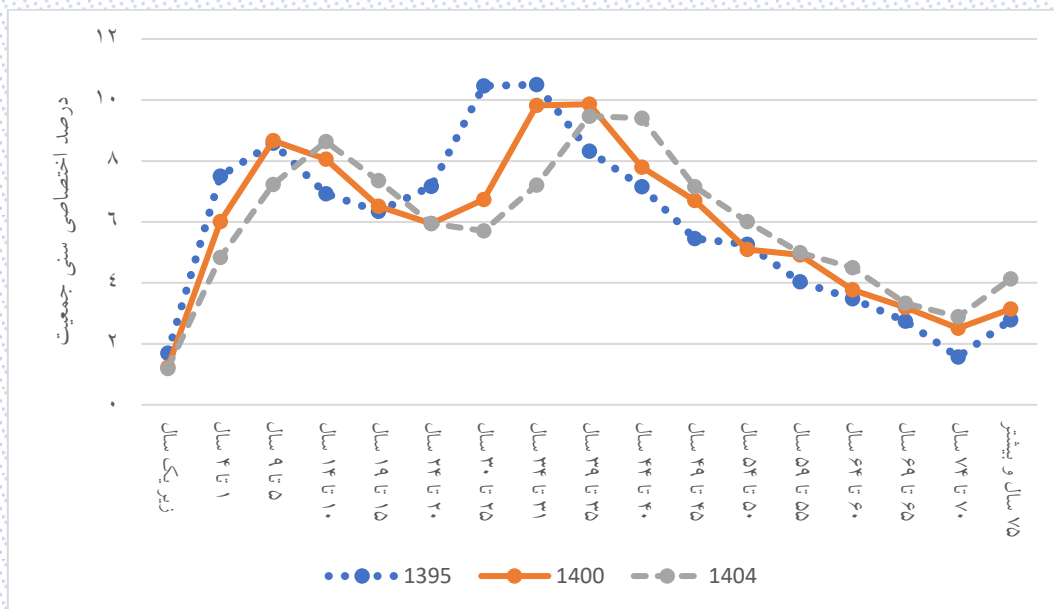

شکل ۲۰-۱۱: روند تغییرات درصد اختصاصی سنی جمعیت زنان در مناطق شهری شهرستان کیار

### ۱۱-۳-۴- درصد اختصاصی سنی جمعیت مناطق روستایی شهرستان کیار به تفکیک جنسیت

درصد اختصاصی سنی جمعیت مردان و زنان مناطق روستایی شهرستان کیار به ترتیب در جدول ۱۹-۱۱ و جدول ۲۰-۱۱ آورده شده است.

جدول ۱۹-۱۱: درصد اختصاصی سنی جمعیت مردان مناطق روستایی شهرستان کیار

سال										گروه سنی (سال)
۱۴۰۴	۱۴۰۳	۱۴۰۲	۱۴۰۱	۱۴۰۰	۱۳۹۹	۱۳۹۸	۱۳۹۷	۱۳۹۶	۱۳۹۵	
۱/۱۵	۱/۱۷	۱/۲	۱/۱۷	۱/۱۳	۱/۲۳	۱/۳۸	۱/۶۱	۱/۷۱	۱/۶۸	زیر یکسال
۴/۶۴	۴/۶۸	۴/۷۶	۵/۱۵	۵/۷۳	۶/۱۸	۶/۸۹	۷/۳	۷/۵	۷/۸	۱ تا ۴
۷/۰۲	۷/۸۶	۸/۵۷	۸/۸۷	۹/۰۶	۹/۰۳	۸/۶۶	۸/۳۶	۸/۱۳	۷/۹۵	۵ تا ۹
۸/۷۲	۸/۳۷	۸/۰۵	۷/۷۸	۷/۵۵	۷/۵۱	۷/۲	۷/۱۶	۶/۹۴	۶/۸	۱۰ تا ۱۴
۷/۲۵	۶/۹۴	۶/۸۸	۶/۶۴	۶/۴۶	۶/۱۷	۶/۲۱	۶/۰۶	۵/۹۴	۵/۸	۱۵ تا ۱۹
۵/۹۴	۵/۹۶	۵/۸۱	۵/۶۶	۵/۵	۵/۳۱	۵/۵	۶	۶/۹۹	۸/۱۱	۲۰ تا ۲۴
۵/۱۱	۵/۲۸	۵/۷۵	۶/۶۷	۷/۶۸	۹/۲۵	۱۰/۲۲	۱۰/۹۵	۱۱/۶۲	۱۱/۷۱	۲۵ تا ۲۹
۸/۹	۹/۸۲	۱۰/۵	۱۱/۰۹	۱۱/۱	۱۰/۹۵	۱۱/۰۹	۱۱/۰۱	۱۰/۷۵	۱۰/۷۸	۳۰ تا ۳۴
۱۰/۵۴	۱۰/۶۷	۱۰/۵۷	۱۰/۲۷	۱۰/۲۲	۹/۸۴	۹/۰۹	۸/۷۸	۸/۲۹	۷/۸۱	۳۵ تا ۳۹
۹/۴۲	۸/۷۱	۸/۳۹	۷/۸۹	۷/۳۷	۶/۹۱	۶/۶۶	۶/۱۹	۶/۰۵	۵/۸۶	۴۰ تا ۴۴
۶/۵۹	۶/۳۵	۵/۸۹	۵/۷۲	۵/۵۱	۵/۵۲	۵/۴۳	۵/۲۵	۵/۱	۵/۰۳	۴۵ تا ۴۹
۵/۲۴	۵/۱۶	۴/۹۸	۴/۸۲	۴/۷۳	۴/۴۲	۴/۲۸	۴/۳۴	۴/۳۲	۴/۲۴	۵۰ تا ۵۴
۴/۱۸	۴/۰۶	۴/۱۱	۴/۰۸	۳/۹۹	۴/۱۴	۴/۱۸	۴/۱۸	۴/۲۴	۴/۳۶	۵۵ تا ۵۹
۳/۸۳	۳/۸۷	۳/۸۸	۳/۹۳	۴/۰۴	۳/۸۵	۳/۸۸	۳/۶۵	۳/۴۸	۳/۲۴	۶۰ تا ۶۴
۳/۶۱	۳/۶۳	۳/۴۱	۳/۲۱	۲/۹۸	۲/۷۵	۲/۴۵	۲/۳۸	۲/۳۴	۲/۴۱	۶۵ تا ۶۹
۲/۵۸	۲/۲۷	۲/۲	۲/۱۳	۲/۱۵	۲/۰۱	۲/۰۱	۲/۰۱	۱/۸۱	۱/۷	۷۰ تا ۷۴
۵/۲۷	۵/۱۸	۵/۰۸	۴/۹۲	۴/۸	۴/۹۲	۴/۸۹	۴/۷۸	۴/۷۸	۴/۷۲	۷۵ و بیشتر

جدول ۲۰-۱۱: درصد اختصاصی سنی جمعیت زنان مناطق روستایی شهرستان کبار

سال										گروه سنی (سال)
۱۴۰۴	۱۴۰۳	۱۴۰۲	۱۴۰۱	۱۴۰۰	۱۳۹۹	۱۳۹۸	۱۳۹۷	۱۳۹۶	۱۳۹۵	
۱/۱۵	۱/۱۸	۱/۲	۱/۱۷	۱/۱۳	۱/۱۹	۱/۲۹	۱/۵۶	۱/۸۸	۱/۶۵	زیر یکسال
۴/۶۴	۴/۵۸	۴/۶۹	۴/۸۳	۵/۶۸	۶/۱۶	۶/۵۱	۶/۷۳	۶/۷۶	۷/۱۳	۴ تا ۱
۶/۸۶	۷/۳۵	۷/۸۵	۸/۴۲	۸/۳۶	۸/۴۵	۸/۵۷	۸/۶۸	۸/۶۳	۸/۱۷	۹ تا ۵
۸/۱	۸/۲۷	۸/۳۳	۸/۲۳	۷/۷۲	۷/۶۳	۷/۲۹	۷/۰۴	۶/۷۶	۷/۲۱	۱۰ تا ۱۴
۷/۳۱	۶/۹۹	۶/۷۴	۶/۴۵	۶/۸۲	۶/۶۹	۶/۷۳	۶/۴۲	۶/۵۳	۶/۴	۱۵ تا ۱۹
۶/۳۹	۶/۴۴	۶/۱۴	۶/۲۲	۶/۰۶	۵/۸۶	۵/۸۷	۶/۲۴	۶/۵۱	۶/۹۱	۲۰ تا ۲۴
۵/۶	۵/۶۲	۵/۹۷	۶/۲۱	۶/۵۵	۷/۴	۷/۹۴	۸/۵۳	۹/۲۴	۹/۵۶	۲۵ تا ۲۹
۷/۰۷	۷/۶	۸/۱۵	۸/۸۱	۹/۰۵	۹/۲۶	۹/۷۲	۱۰/۰۲	۹/۶۸	۹/۶۱	۳۰ تا ۳۴
۸/۸۶	۹/۳	۹/۵۹	۹/۲۳	۹/۱۱	۸/۸۷	۸/۲۶	۷/۹۹	۷/۹۴	۷/۶۵	۳۵ تا ۳۹
۸/۴۸	۷/۹	۷/۶۴	۷/۵۸	۷/۲۵	۶/۸۸	۶/۹	۶/۴۱	۶/۲۵	۶/۲۳	۴۰ تا ۴۴
۶/۵۵	۶/۵۹	۶/۱۱	۵/۹۴	۵/۸۸	۵/۷۵	۵/۴۳	۵/۵۸	۵/۴۱	۵/۴۱	۴۵ تا ۴۹
۵/۴۹	۵/۱۸	۵/۳۲	۵/۱۴	۵/۱	۴/۹۴	۵/۱۴	۵/۰۹	۵/۲۳	۵/۴۸	۵۰ تا ۵۴
۴/۷	۴/۸۹	۴/۸۴	۴/۹۵	۵/۱۶	۵/۱	۴/۹۴	۴/۷۹	۴/۷۵	۴/۵۱	۵۵ تا ۵۹
۴/۸	۴/۶۶	۴/۵۳	۴/۴۹	۴/۲۳	۴/۲۶	۴/۲۸	۴/۲۳	۴/۳۴	۴/۳۹	۶۰ تا ۶۴
۴/۰۲	۴/۰۶	۴	۴/۰۹	۴/۱	۴/۰۹	۳/۸۹	۳/۹۴	۳/۸۴	۳/۶۷	۶۵ تا ۶۹
۳/۷۵	۳/۵۷	۳/۶۱	۳/۵	۳/۳۲	۳/۱۵	۲/۹۸	۲/۶۵	۲/۲۷	۲/۰۷	۷۰ تا ۷۴
۶/۲۳	۵/۸۳	۵/۲۹	۴/۷۴	۴/۴۹	۴/۳۲	۴/۲۵	۴/۱	۳/۹۷	۳/۹۴	۷۵ و بیشتر

در شکل ۱۱-۲۱ و ۱۱-۲۲ درصد اختصاصی سنی مردان و زنان مناطق روستایی شهرستان کیار در سه سال ۱۳۹۵، ۱۴۰۰ و ۱۴۰۴ با یکدیگر مقایسه شده است.

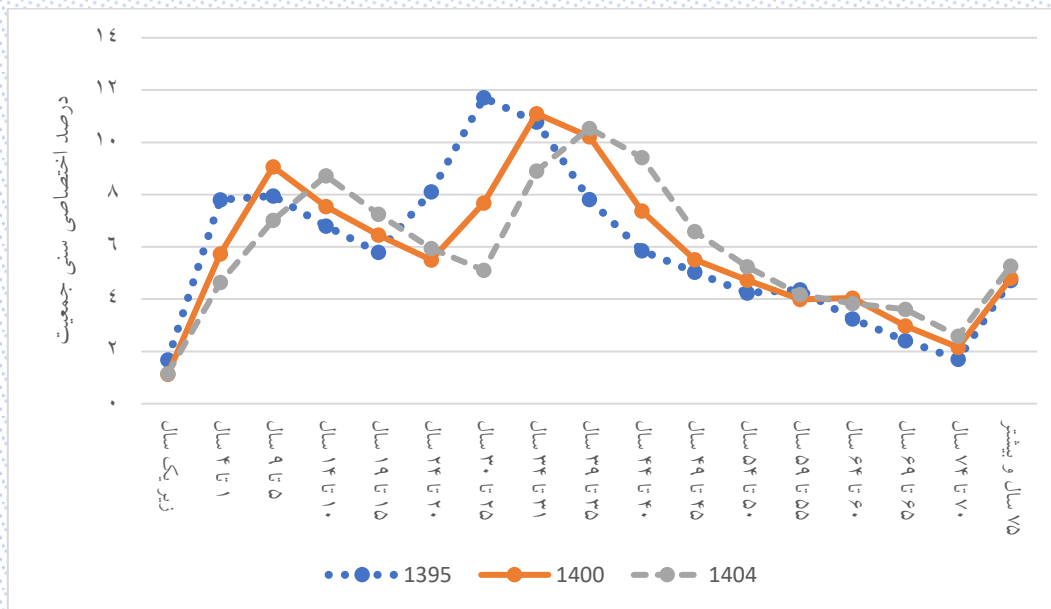

شکل ۱۱-۲۱: روند تغییرات درصد اختصاصی سنی جمعیت مردان در مناطق روستایی شهرستان کیار

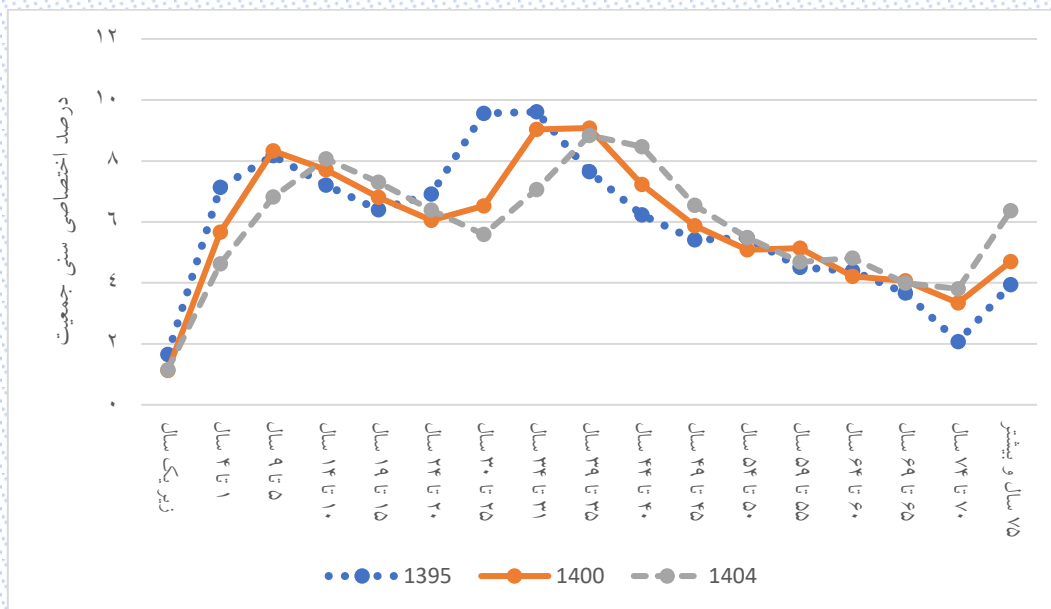

شکل ۱۱-۲۲: روند تغییرات درصد اختصاصی سنی جمعیت زنان در مناطق روستایی شهرستان کیار

### ۴-۱۱- گروه‌های سنی عمده جمعیت در شهرستان کیار

منظور از گروه‌های سنی عمده شامل کودکان (۰ تا ۴ سال)، نوجوانان (۵ تا ۱۴ سال)، جوانان (۱۵ تا ۲۹ سال)، میانسالان (۳۰ تا ۵۹ سال) و سالمندان (۶۰ سال و بیشتر) است. جمعیت این گروه‌های سنی به تفکیک جنسیت در جدول ۱۱-۲۱ آورده شده است.

جدول ۲۱-۱۱: جمعیت گروه‌های سنی عمده در شهرستان کیار به تفکیک جنسیت

گروه سنی (سال)	سال										
	۱۳۹۵	۱۳۹۶	۱۳۹۷	۱۳۹۸	۱۳۹۹	۱۴۰۰	۱۴۰۱	۱۴۰۲	۱۴۰۳	۱۴۰۴	
شهرستان کیار	کودک	۴۷۵۳	۴۷۲۸	۴۶۰۴	۴۳۷۵	۴۰۳۸	۳۷۷۱	۳۴۶۱	۳۳۴۶	۳۲۹۶	۳۲۹۷
	نوجوان	۷۷۱۷	۷۹۶۱	۸۲۸۳	۸۵۱۰	۸۸۲۱	۸۹۲۶	۹۱۰۵	۹۰۹۴	۸۹۴۹	۸۷۳۶
	جوان	۱۲۲۹۲	۱۱۹۹۰	۱۱۴۸۳	۱۱۱۲۱	۱۰۷۵۵	۱۰۳۷۵	۱۰۱۹۸	۱۰۱۳۹	۱۰۲۳۷	۱۰۴۲۸
	میانسال	۲۰۲۸۷	۲۰۸۷۱	۲۱۵۴۹	۲۲۱۹۴	۲۲۷۹۹	۲۳۴۷۷	۲۳۹۱۶	۲۴۲۶۳	۲۴۴۸۴	۲۴۶۱۰
	سالمند	۵۹۲۳	۶۱۸۶	۶۵۰۲	۶۷۹۰	۷۰۴۷	۷۳۲۰	۷۶۵۲	۸۰۰۰	۸۳۶۹	۸۷۴۰
مردان	کودک	۲۵۲۳	۲۵۱۹	۲۴۳۲	۲۲۹۹	۲۰۷۵	۱۹۲۵	۱۷۷۹	۱۷۱۲	۱۶۹۳	۱۶۸۵
	نوجوان	۳۸۸۳	۴۰۱۶	۴۲۲۳	۴۳۴۷	۴۵۴۲	۴۶۱۲	۴۶۷۷	۴۷۰۰	۴۶۳۸	۴۵۲۹
	جوان	۶۴۸۱	۶۲۹۰	۵۹۸۹	۵۷۷۹	۵۵۶۷	۵۲۹۴	۵۱۹۵	۵۱۰۰	۵۱۰۲	۵۱۹۲
	میانسال	۱۰۴۰۹	۱۰۷۱۵	۱۱۰۸۳	۱۱۴۳۹	۱۱۷۸۵	۱۲۲۱۲	۱۲۴۸۳	۱۲۷۱۹	۱۲۸۷۱	۱۲۹۶۰
	سالمند	۲۸۴۴	۲۹۷۵	۳۱۳۰	۳۲۶۶	۳۳۹۱	۳۵۱۹	۳۶۵۱	۳۷۹۵	۳۹۵۵	۴۱۲۰
زنان	کودک	۲۲۳۰	۲۲۰۹	۲۱۷۲	۲۰۷۶	۱۹۶۳	۱۸۴۶	۱۶۸۲	۱۶۳۴	۱۶۰۳	۱۶۱۲
	نوجوان	۳۸۳۴	۳۹۴۵	۴۰۶۰	۴۱۶۳	۴۲۷۹	۴۳۱۴	۴۴۲۸	۴۳۹۴	۴۳۱۱	۴۲۰۷
	جوان	۵۸۱۱	۵۷۰۰	۵۴۹۴	۵۳۴۲	۵۱۸۸	۵۰۸۱	۵۰۰۳	۵۰۳۹	۵۱۳۵	۵۲۳۶
	میانسال	۹۸۷۸	۱۰۱۵۶	۱۰۴۶۶	۱۰۷۵۵	۱۱۰۱۴	۱۱۲۶۵	۱۱۴۳۳	۱۱۵۴۴	۱۱۶۱۳	۱۱۶۵۰
	سالمند	۳۰۷۹	۳۲۱۱	۳۳۷۲	۳۵۲۴	۳۶۵۶	۳۸۰۱	۴۰۰۱	۴۲۰۵	۴۴۱۴	۴۶۲۰

در شکل ۱۱-۲۳ جمعیت گروه‌های سنی عمده در شهرستان کیار نشان داده شده است.

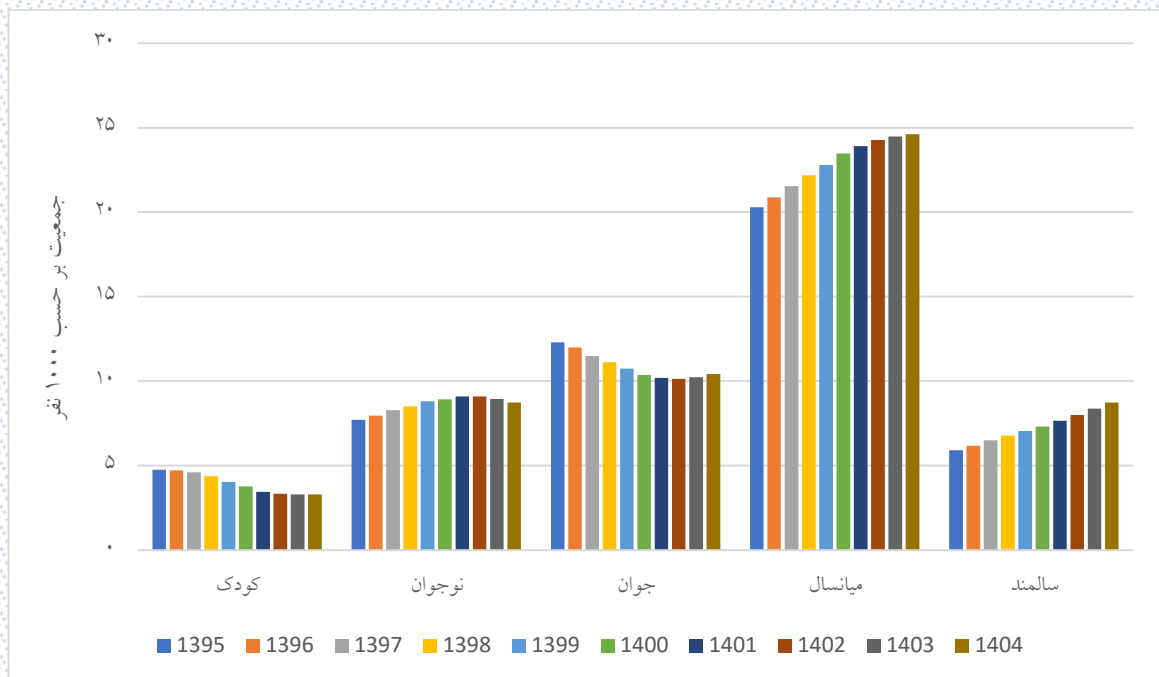

شکل ۲۳-۱۱: روند تغییرات جمعیت گروه‌های سنی عمده در شهرستان کیار

### ۱۱-۴-۱- گروه‌های سنی عمده جمعیت در مناطق شهری شهرستان کیار

منظور از گروه‌های سنی عمده شامل کودکان (۰ تا ۴ سال)، نوجوانان (۵ تا ۱۴ سال)، جوانان (۱۵ تا ۲۹ سال)، میانسالان (۳۰ تا ۵۹ سال) و سالمندان (۶۰ سال و بیشتر) است. جمعیت این گروه‌های سنی در مناطق شهری شهرستان کیار به تفکیک جنسیت در جدول ۱۱-۲۲ آورده شده است.

جدول ۱۱-۲۲: جمعیت گروه‌های سنی عمده در مناطق شهری شهرستان کیار به تفکیک جنسیت

گروه سنی (سال)	سال										
	۱۳۹۵	۱۳۹۶	۱۳۹۷	۱۳۹۸	۱۳۹۹	۱۴۰۰	۱۴۰۱	۱۴۰۲	۱۴۰۳	۱۴۰۴	
مناطق شهری شهرستان کیار	کودک	۲۳۲۷	۲۳۲۱	۲۲۵۶	۲۱۵۸	۱۹۸۷	۱۸۵۹	۱۷۲۳	۱۶۶۱	۱۶۲۸	۱۶۲۰
	نوجوان	۳۷۲۰	۳۸۵۸	۴۰۲۱	۴۱۳۷	۴۲۸۷	۴۳۵۰	۴۴۰۸	۴۴۲۴	۴۳۷۵	۴۲۸۹
	جوان	۵۸۴۷	۵۶۷۵	۵۴۴۶	۵۲۶۲	۵۰۹۹	۴۹۰۹	۴۸۵۹	۴۸۳۴	۴۸۹۵	۴۹۸۷
	میانسال	۱۰۰۷۴	۱۰۳۶۶	۱۰۶۸۶	۱۱۰۱۳	۱۱۳۱۹	۱۱۶۵۶	۱۱۸۴۹	۱۲۰۰۴	۱۲۰۹۶	۱۲۱۴۶
	سالمند	۲۴۶۲	۲۵۷۸	۲۷۲۵	۲۸۵۰	۲۹۷۴	۳۱۱۵	۳۲۸۷	۳۴۵۶	۳۶۲۹	۳۸۱۴
مردان	کودک	۱۲۳۴	۱۲۴۹	۱۱۸۹	۱۱۳۳	۱۰۲۱	۹۴۴	۸۶۹	۸۴۷	۸۳۶	۸۳۰
	نوجوان	۱۸۷۸	۱۹۳۸	۲۰۵۷	۲۱۱۱	۲۱۹۱	۲۲۳۵	۲۲۷۶	۲۲۸۵	۲۲۶۲	۲۲۰۷
	جوان	۲۹۹۸	۲۹۰۷	۲۷۷۷	۲۶۸۸	۲۶۲۰	۲۴۸۴	۲۴۶۱	۲۴۲۱	۲۴۴۰	۲۴۹۳
	میانسال	۵۲۳۳	۵۳۷۵	۵۵۳۷	۵۶۹۷	۵۸۴۶	۶۰۷۰	۶۱۶۰	۶۲۶۵	۶۳۱۷	۶۳۴۲
	سالمند	۱۲۰۴	۱۲۶۴	۱۳۴۱	۱۴۰۱	۱۴۶۶	۱۵۲۰	۱۶۰۶	۱۶۸۰	۱۷۶۵	۱۸۶۵
زنان	کودک	۱۰۹۳	۱۰۷۲	۱۰۶۷	۱۰۲۵	۹۶۶	۹۱۵	۸۵۴	۸۱۴	۷۹۲	۷۹۰
	نوجوان	۱۸۴۲	۱۹۲۰	۱۹۶۴	۲۰۲۶	۲۰۹۶	۲۱۱۵	۲۱۳۲	۲۱۳۹	۲۱۱۳	۲۰۸۲
	جوان	۲۸۴۹	۲۷۶۸	۲۶۶۹	۲۵۷۴	۲۴۷۹	۲۴۲۵	۲۳۹۸	۲۴۱۳	۲۴۵۵	۲۴۹۴
	میانسال	۴۸۴۱	۴۹۹۱	۵۱۴۹	۵۳۱۶	۵۴۷۳	۵۵۸۶	۵۶۸۹	۵۷۳۹	۵۷۷۹	۵۸۰۴
	سالمند	۱۲۵۸	۱۳۱۴	۱۳۸۴	۱۴۴۹	۱۵۰۸	۱۵۹۵	۱۶۸۱	۱۷۷۶	۱۸۶۴	۱۹۴۹

در شکل ۱۱-۲۴ جمعیت گروه‌های سنی عمده در مناطق شهری شهرستان کیار نشان داده شده است.

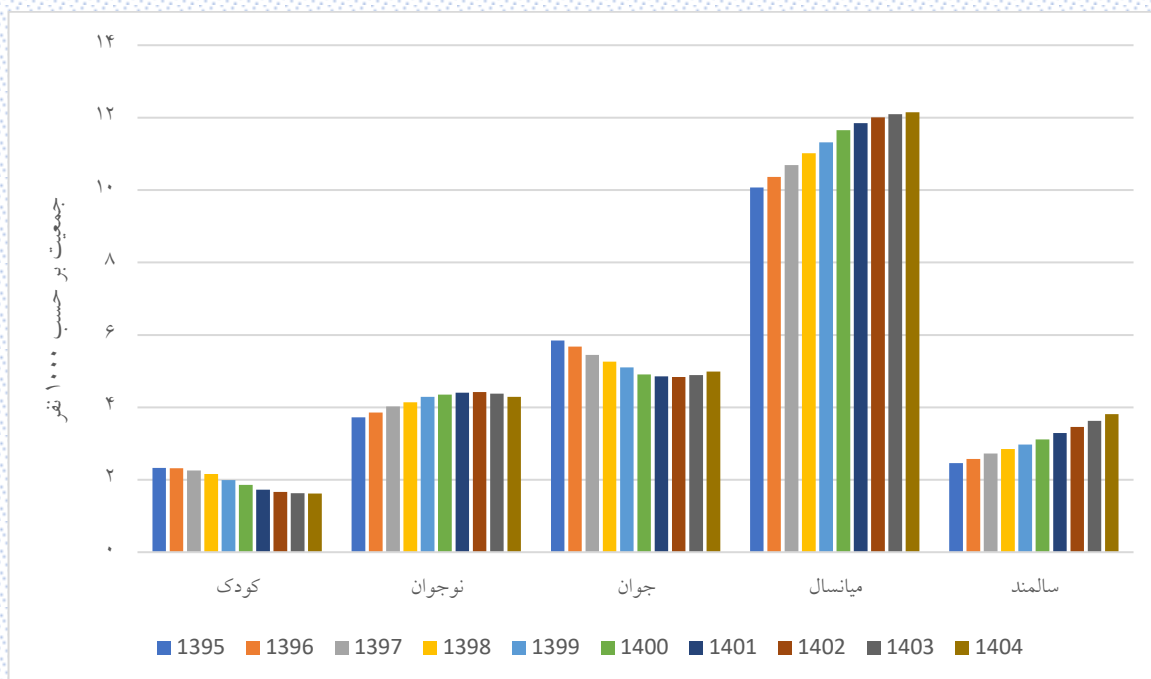

شکل ۲۴-۱۱: روند تغییرات جمعیت گروه‌های سنی عمده در مناطق شهری شهرستان کیار



### ۱۱-۴-۲- گروه‌های سنی عمده جمعیت مناطق روستایی شهرستان کیار

منظور از گروه‌های سنی عمده شامل کودکان (۰ تا ۴ سال)، نوجوانان (۵ تا ۱۴ سال)، جوانان (۱۵ تا ۲۹ سال)، میانسالان (۳۰ تا ۵۹ سال) و سالمندان (۶۰ سال و بیشتر) است. جمعیت این گروه‌های سنی در مناطق روستایی شهرستان کیار به تفکیک جنسیت در جدول ۱۱-۲۳ آورده شده است.

جدول ۱۱-۲۳: جمعیت گروه‌های سنی عمده در مناطق روستایی شهرستان کیار به تفکیک جنسیت

گروه سنی (سال)	سال										
	۱۴۰۴	۱۴۰۳	۱۴۰۲	۱۴۰۱	۱۴۰۰	۱۳۹۹	۱۳۹۸	۱۳۹۷	۱۳۹۶	۱۳۹۵	
کیار	کودک	۱۶۷۷	۱۶۶۸	۱۶۸۵	۱۷۳۸	۱۹۱۲	۲۰۵۱	۲۲۱۷	۲۳۴۸	۲۴۰۷	۲۴۲۶
	نوجوان	۴۴۴۷	۴۵۷۴	۴۶۷۰	۴۶۹۷	۴۵۷۶	۴۵۳۴	۴۳۷۳	۴۲۶۲	۴۱۰۳	۳۹۹۷
	جوان	۵۴۴۱	۵۳۴۲	۵۳۰۵	۵۳۳۹	۵۴۶۶	۵۶۵۶	۵۸۵۹	۶۰۳۷	۶۳۱۵	۶۴۴۵
	میانسال	۱۲۴۶۴	۱۲۳۸۸	۱۲۲۵۹	۱۲۰۶۷	۱۱۸۲۱	۱۱۴۸۰	۱۱۱۸۱	۱۰۸۶۳	۱۰۵۰۵	۱۰۲۱۳
	سالمند	۴۹۲۶	۴۷۴۰	۴۵۴۴	۴۳۶۵	۴۲۰۵	۴۰۷۳	۳۹۴۰	۳۷۷۷	۳۶۰۸	۳۴۶۱
مردان	کودک	۸۵۵	۸۵۷	۸۶۵	۹۱۰	۹۸۱	۱۰۵۴	۱۱۶۶	۱۲۴۳	۱۲۷۰	۱۲۸۹
	نوجوان	۲۳۲۲	۲۳۷۶	۲۴۱۵	۲۴۰۱	۲۳۷۷	۲۳۵۱	۲۲۳۶	۲۱۶۶	۲۰۷۸	۲۰۰۵
	جوان	۲۶۹۹	۲۶۶۲	۲۶۷۹	۲۷۳۴	۲۸۱۰	۲۹۴۷	۳۰۹۱	۳۲۱۲	۳۳۸۳	۳۴۸۳
	میانسال	۶۶۱۸	۶۵۵۴	۶۴۵۴	۶۳۲۳	۶۱۴۲	۵۹۳۹	۵۷۴۲	۵۵۴۶	۵۳۴۰	۵۱۷۶
	سالمند	۲۲۵۵	۲۱۹۰	۲۱۱۵	۲۰۴۵	۱۹۹۹	۱۹۲۵	۱۸۶۵	۱۷۸۹	۱۷۱۱	۱۶۴۰
زنان	کودک	۸۲۲	۸۱۱	۸۲۰	۸۲۸	۹۳۱	۹۹۷	۱۰۵۱	۱۱۰۵	۱۱۳۷	۱۱۳۷
	نوجوان	۲۱۲۵	۲۱۹۸	۲۲۵۵	۲۲۹۶	۲۱۹۹	۲۱۸۳	۲۱۳۷	۲۰۹۶	۲۰۲۵	۱۹۹۲
	جوان	۲۷۴۲	۲۶۸۰	۲۶۲۶	۲۶۰۵	۲۶۵۶	۲۷۰۹	۲۷۶۸	۲۸۲۵	۲۹۳۲	۲۹۶۲
	میانسال	۵۸۴۶	۵۸۳۴	۵۸۰۵	۵۷۴۴	۵۶۷۹	۵۵۴۱	۵۴۳۹	۵۳۱۷	۵۱۶۵	۵۰۳۷
	سالمند	۲۶۷۱	۲۵۵۰	۲۴۲۹	۲۳۲۰	۲۲۰۶	۲۱۴۸	۲۰۷۵	۱۹۸۸	۱۸۹۷	۱۸۲۱

در شکل ۱۱-۲۵ جمعیت گروه‌های سنی عمده در مناطق روستایی شهرستان کیار نشان داده شده است.

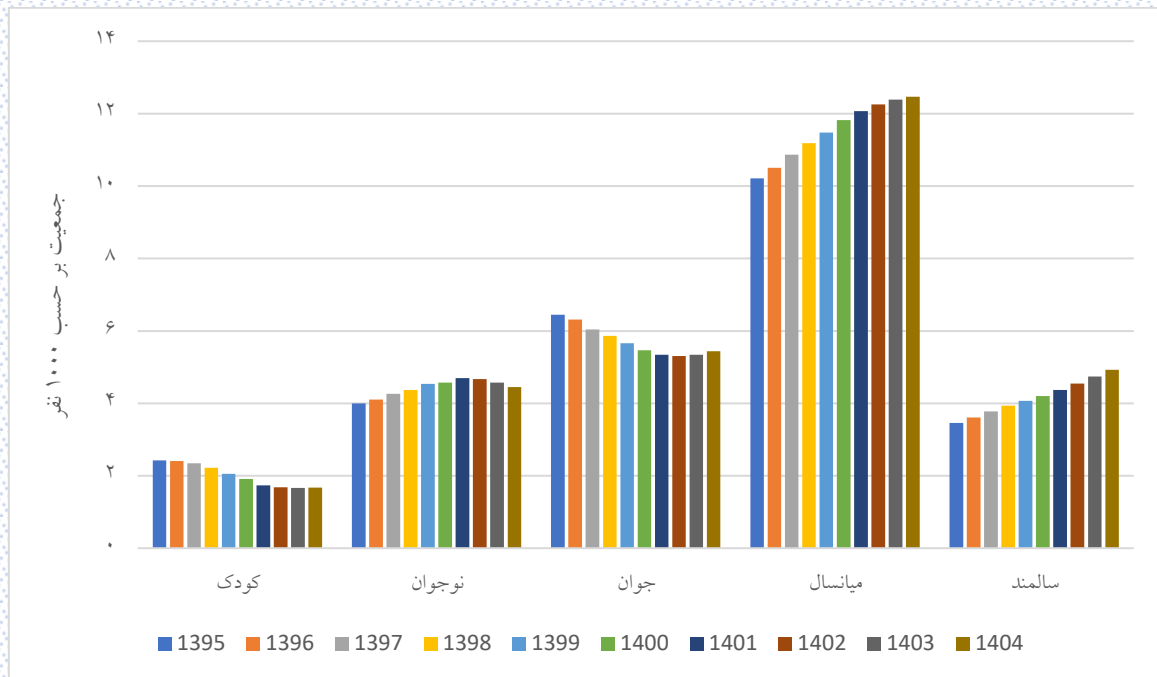

شکل ۲۵-۱۱: روند تغییرات جمعیت گروه‌های سنی عمده در مناطق روستایی شهرستان کیار

## ۵-۱۱- فازهای گذار جمعیت شهرستان کیار

در برخی از مطالعات فازهای گذار جمعیت را به صورت فاز کودکی جمعیت (جمعیت زیر ۱۵ سال)، فاز جوانی جمعیت (جمعیت ۱۵ تا ۲۹ سال)، فاز میان‌سالی جمعیت (جمعیت ۳۰ تا ۶۴ سال) و فاز سالمندی جمعیت (جمعیت بالای ۶۵ سال) تقسیم‌کیاری می‌کنند. در این بخش این فازهای جمعیتی در شهرستان کیار بررسی شده است.

## ۱۱-۵-۱- فاز کودکی جمعیت شهرستان کیار

در فاز کودکی، سهم جمعیت گروه سنی زیر ۱۵ سال مورد بررسی قرار می‌گیرد. جمعیت زیر ۱۵ سال شهرستان کیار به تفکیک جنسیت، شهر و روستا طی سال‌های ۱۳۹۵ تا ۱۴۰۴ در جدول ۱۱-۲۴ آورده شده است.

جدول ۱۱-۲۴: درصد اختصاصی جمعیت زیر ۱۵ سال شهرستان کیار طی سال‌های ۱۳۹۵ تا ۱۴۰۴

سال	مرد	زن	کل	مناطق شهری			مناطق روستایی		
				مرد	زن	کل	مرد	زن	کل
۱۳۹۵	۲۴/۵۱	۲۴/۴۲	۲۴/۴۶	۲۴/۸	۲۴/۷	۲۴/۷۵	۲۴/۲۳	۲۴/۱۶	۲۴/۲
۱۳۹۶	۲۴/۶۵	۲۴/۴	۲۴/۵۳	۲۵/۰۳	۲۴/۸	۲۴/۹۲	۲۴/۲۹	۲۴/۰۳	۲۴/۱۷
۱۳۹۷	۲۴/۷۸	۲۴/۳۸	۲۴/۵۸	۲۵/۱۶	۲۴/۷۸	۲۴/۹۷	۲۴/۴۳	۲۴/۰۱	۲۴/۲۲
۱۳۹۸	۲۴/۵	۲۴/۱۳	۲۴/۳۲	۲۴/۹	۲۴/۶۲	۲۴/۷۶	۲۴/۱۳	۲۳/۶۷	۲۳/۹
۱۳۹۹	۲۴/۱۸	۲۳/۹۲	۲۴/۰۵	۲۴/۴۴	۲۴/۴۵	۲۴/۴۴	۲۳/۹۵	۲۳/۴۲	۲۳/۶۹
۱۴۰۰	۲۳/۷۲	۲۳/۴۲	۲۳/۵۷	۲۳/۹۹	۲۳/۹۸	۲۳/۹۸	۲۳/۴۷	۲۲/۹	۲۳/۱۹
۱۴۰۱	۲۳/۲۴	۲۳/۰۲	۲۳/۱۳	۲۳/۵۲	۲۳/۴۱	۲۳/۴۷	۲۲/۹۷	۲۲/۶۵	۲۲/۸۱
۱۴۰۲	۲۲/۸۸	۲۲/۴۸	۲۲/۶۸	۲۳/۲	۲۲/۹۳	۲۳/۰۷	۲۲/۵۸	۲۲/۰۷	۲۲/۳۳
۱۴۰۳	۲۲/۴	۲۱/۸۴	۲۲/۱۳	۲۲/۷۵	۲۲/۳۴	۲۲/۵۵	۲۲/۰۸	۲۱/۳۸	۲۱/۷۴
۱۴۰۴	۲۱/۸۱	۲۱/۳	۲۱/۵۶	۲۲/۱۱	۲۱/۸۹	۲۲	۲۱/۵۴	۲۰/۷۴	۲۱/۱۵

همان‌طور که در جدول ۱۱-۲۴ دیده می‌شود ۲۱/۵۶ درصد جمعیت شهرستان کیار در سال ۱۴۰۴، زیر ۱۵ سال خواهند بود. این سهم برای مناطق شهری ۲۲ درصد و برای مناطق روستایی برابر ۲۱/۱۵ درصد است.

شکل ۱۱-۲۶ روند تغییرات فاز کودکی جمعیت در شهرستان کیار را نشان می‌دهد.

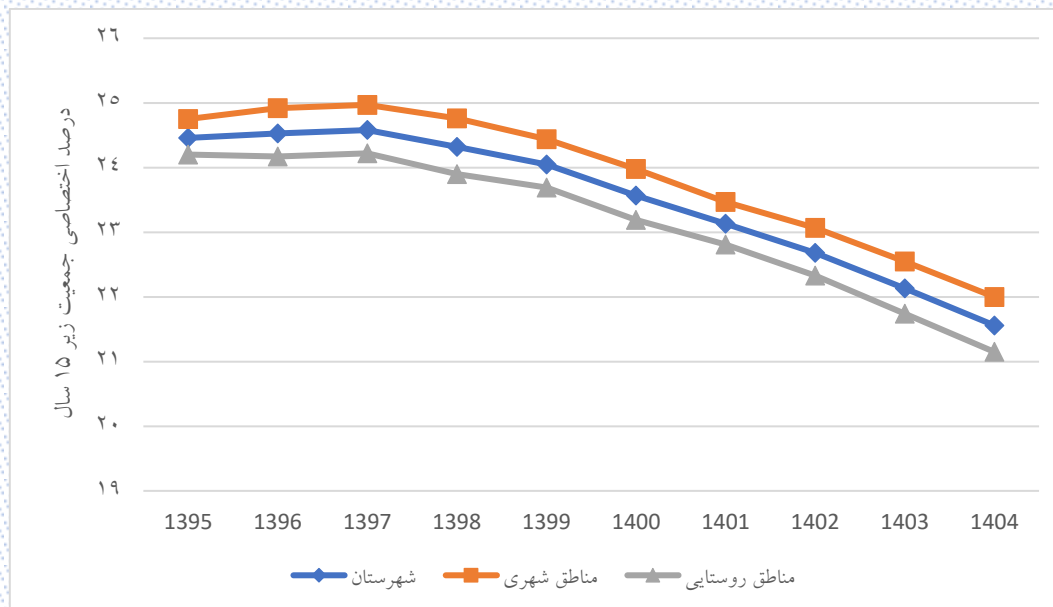

شکل ۱۱-۲۶: روند تغییرات درصد اختصاصی جمعیت زیر ۱۵ سال شهرستان کیار

با توجه به شکل ۱۱-۲۶، از سال ۱۳۹۸ به بعد سهم جمعیت زیر ۱۵ سال شهرستان کیار نزولی شده است.

### ۱۱-۵-۲- فاز جوانی جمعیت شهرستان کیار

در فاز جوانی جمعیت، سهم جمعیت سنین ۱۵ تا ۲۹ سال مورد بررسی قرار می‌گیرد. جمعیت این گروه سنی در شهرستان کیار به تفکیک جنسیت، شهر و روستا طی سال‌های ۱۳۹۵ تا ۱۴۰۴ در جدول ۲۵-۱۱ آورده شده است.

جدول ۲۵-۱۱: درصد اختصاصی جمعیت ۱۵ تا ۲۹ سال شهرستان کیار طی سال‌های ۱۳۹۵ تا ۱۴۰۴

سال	مرد	زن	کل	مناطق شهری			مناطق روستایی		
				مرد	زن	کل	مرد	زن	کل
۱۳۹۵	۲۴/۷۹	۲۳/۴	۲۴/۱۲	۲۳/۸۹	۲۳/۹۸	۲۳/۹۳	۲۵/۶۲	۲۲/۸۷	۲۴/۲۸
۱۳۹۶	۲۳/۷۲	۲۲/۶	۲۳/۱۸	۲۲/۸۳	۲۲/۹۴	۲۲/۸۸	۲۴/۵۵	۲۲/۲۹	۲۳/۴۴
۱۳۹۷	۲۲/۳	۲۱/۴۹	۲۱/۹۱	۲۱/۵۳	۲۱/۸۲	۲۱/۶۷	۲۳/۰۲	۲۱/۱۹	۲۲/۱۲
۱۳۹۸	۲۱/۳	۲۰/۶۶	۲۰/۹۹	۲۰/۶۳	۲۰/۷۷	۲۰/۷	۲۱/۹۲	۲۰/۵۵	۲۱/۲۵
۱۳۹۹	۲۰/۳۵	۱۹/۸۸	۲۰/۱۲	۱۹/۹۳	۱۹/۸	۱۹/۸۷	۲۰/۷۳	۱۹/۹۵	۲۰/۳۵
۱۴۰۰	۱۹/۲۱	۱۹/۳۱	۱۹/۲۶	۱۸/۷۴	۱۹/۱۹	۱۸/۹۶	۱۹/۶۴	۱۹/۴۳	۱۹/۵۴
۱۴۰۱	۱۸/۷	۱۸/۸۵	۱۸/۷۷	۱۸/۴	۱۸/۸	۱۸/۶	۱۸/۹۷	۱۸/۸۹	۱۸/۹۳
۱۴۰۲	۱۸/۲	۱۸/۷۹	۱۸/۴۹	۱۷/۹۴	۱۸/۷۳	۱۸/۳۳	۱۸/۴۴	۱۸/۸۴	۱۸/۶۴
۱۴۰۳	۱۸/۰۵	۱۸/۹۷	۱۸/۵	۱۷/۹۱	۱۸/۸۸	۱۸/۳۹	۱۸/۱۸	۱۹/۰۴	۱۸/۶۱
۱۴۰۴	۱۸/۲۳	۱۹/۱۶	۱۸/۶۸	۱۸/۱۵	۱۹/۰۱	۱۸/۵۷	۱۸/۳	۱۹/۳	۱۸/۷۹

همان‌طور که در جدول ۲۵-۱۱ دیده می‌شود ۱۸/۶۸ درصد جمعیت شهرستان کیار در سال ۱۴۰۴، در سنین ۱۵ تا ۲۹ سال خواهند بود. این سهم برای مناطق شهری ۱۸/۵۷ درصد و برای مناطق روستایی نیز برابر ۱۸/۹۷ درصد است. شکل ۱۱-۲۷ روند تغییرات فاز جوانی جمعیت در شهرستان کیار را نشان می‌دهد.

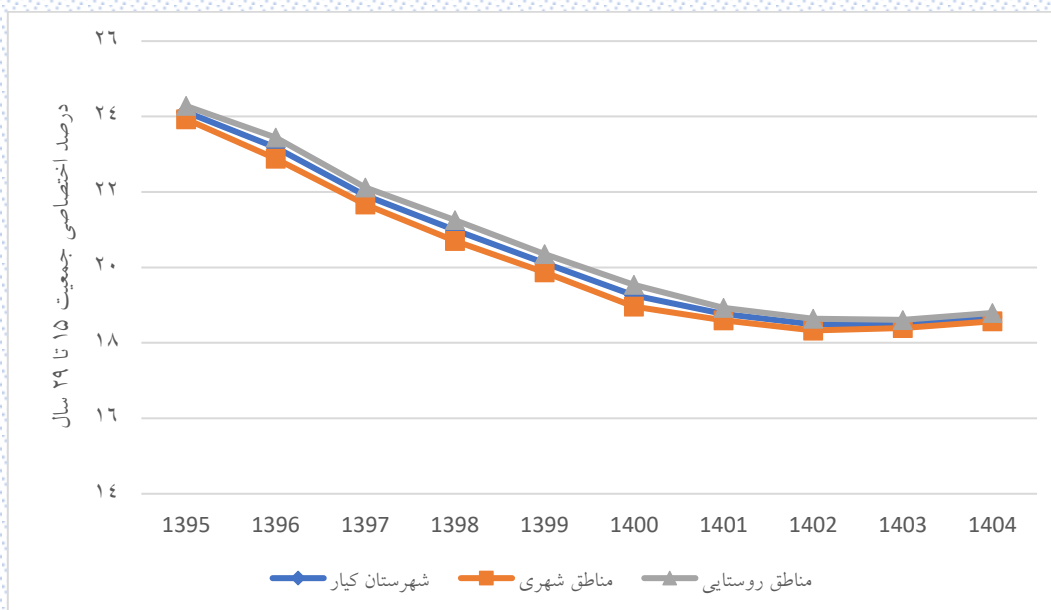

شکل ۱۱-۲۷: روند تغییرات درصد اختصاصی جمعیت ۱۵ تا ۲۹ ساله شهرستان کیار

با توجه به شکل ۱۱-۲۷، سهم جمعیت ۱۵ تا ۲۹ ساله شهرستان کیار روند کاهشی دارد.

### ۱۱-۵-۳- فاز میان سالی جمعیت شهرستان کیار

در فاز میان سالی، سهم جمعیت سنین ۳۰ تا ۶۴ سال مورد بررسی قرار می گیرد. جمعیت این گروه سنی در شهرستان کیار به تفکیک جنسیت، شهر و روستا طی سالهای ۱۳۹۵ تا ۱۴۰۴ در جدول ۱۱-۲۶ آورده شده است.

جدول ۱۱-۲۶: درصد اختصاصی جمعیت ۳۰ تا ۶۴ ساله شهرستان کیار طی سالهای ۱۳۹۵ تا ۱۴۰۴

سال	مرد	زن	کل	مناطق شهری			مناطق روستایی		
				مرد	زن	کل	مرد	زن	کل
۱۳۹۵	۴۲/۹۳	۴۳/۷۳	۴۳/۳۲	۴۴/۶۹	۴۴/۲۱	۴۴/۴۶	۴۱/۳۲	۴۳/۲۹	۴۲/۲۸
۱۳۹۶	۴۳/۷۱	۴۴/۲۲	۴۳/۹۶	۴۵/۳۲	۴۴/۹	۴۵/۱۲	۴۲/۲۲	۴۳/۶	۴۲/۸۹
۱۳۹۷	۴۴/۷۶	۴۴/۸۷	۴۴/۸۲	۴۶/۲۴	۴۵/۷	۴۵/۹۸	۴۳/۳۹	۴۴/۱۲	۴۳/۷۵
۱۳۹۸	۴۵/۸۳	۴۵/۵۶	۴۵/۷	۴۷/۱۵	۴۶/۵۵	۴۶/۸۶	۴۴/۶	۴۴/۶۶	۴۴/۶۳
۱۳۹۹	۴۶/۷۸	۴۶/۱۳	۴۶/۴۷	۴۸/۰۳	۴۷/۲۹	۴۷/۶۷	۴۵/۶۳	۴۵/۰۷	۴۵/۳۶
۱۴۰۰	۴۸/۱۴	۴۶/۸۳	۴۷/۵	۴۹/۴	۴۷/۹۸	۴۸/۷۱	۴۶/۹۶	۴۵/۷۷	۴۶/۳۸
۱۴۰۱	۴۸/۷۹	۴۷/۳	۴۸/۰۶	۴۹/۸۶	۴۸/۵۷	۴۹/۲۳	۴۷/۸	۴۶/۱۳	۴۶/۹۸
۱۴۰۲	۴۹/۲۱	۴۷/۳۷	۴۸/۳۱	۵۰/۱۹	۴۸/۶۶	۴۹/۴۴	۴۸/۳	۴۶/۱۹	۴۷/۲۶
۱۴۰۳	۴۹/۴۵	۴۷/۳۸	۴۸/۴۴	۵۰/۳۲	۴۸/۷۴	۴۹/۵۵	۴۸/۶۴	۴۶/۱۲	۴۷/۴۱
۱۴۰۴	۴۹/۴۸	۴۷/۲۹	۴۸/۴۱	۵۰/۳۱	۴۸/۷۵	۴۹/۵۵	۴۸/۷	۴۵/۹۵	۴۷/۳۵

همانطور که در جدول ۱۱-۲۶ دیده می شود ۴۸/۴۱ درصد جمعیت شهرستان کیار در سال ۱۴۰۴، در سنین ۳۰ تا ۶۴ سال خواهند بود. این سهم برای مناطق شهری ۴۹/۵۵ درصد و برای مناطق روستایی نیز برابر ۴۷/۳۵ درصد است. شکل ۱۱-۲۸ روند تغییرات فاز میان سالی جمعیت در شهرستان کیار را نشان می دهد.

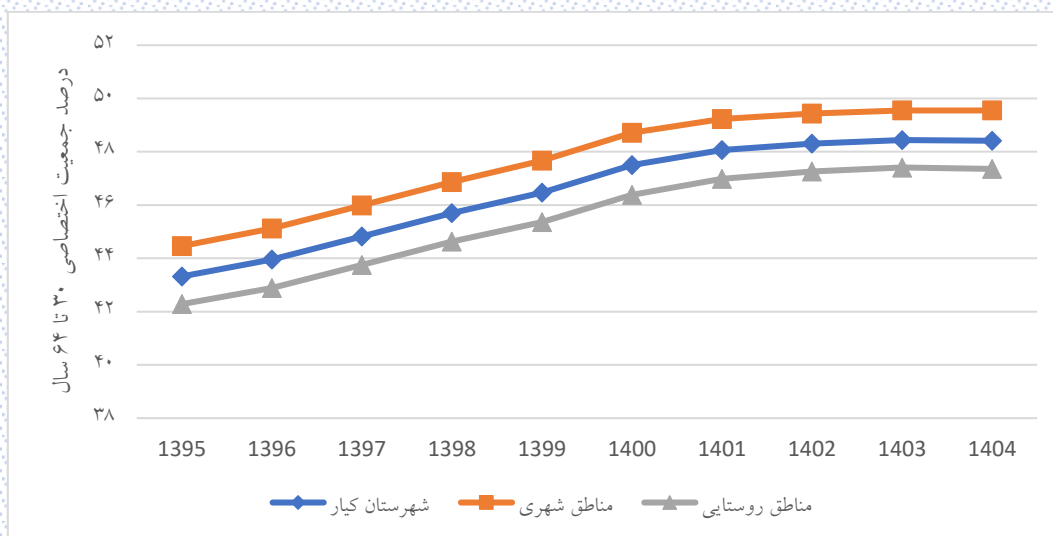

شکل ۱۱-۲۸: روند تغییرات درصد اختصاصی جمعیت ۳۰ تا ۶۴ ساله شهرستان کیار

با توجه به شکل ۱۱-۲۸، سهم جمعیت ۳۰ تا ۶۴ ساله شهرستان کیار تا سال ۱۴۰۳ صعودی است و در سال ۱۴۰۴ یک کاهش جزئی دارد.



### ۱۱-۵-۴- فاز سالمندی جمعیت شهرستان کیار

در فاز سالمندی، سهم جمعیت ۶۵ سال و بیشتر مورد بررسی قرار می‌گیرد. جمعیت این گروه سنی در شهرستان کیار به تفکیک جنسیت، شهر و روستا طی سال‌های ۱۳۹۵ تا ۱۴۰۴ در جدول ۲۷-۱۱ آورده شده است.

جدول ۲۷-۱۱: درصد اختصاصی جمعیت ۶۵ سال و بیشتر در شهرستان کیار طی سال‌های ۱۳۹۵ تا ۱۴۰۴

سال	مرد	زن	کل	مناطق شهری			مناطق روستایی		
				مرد	زن	کل	مرد	زن	کل
۱۳۹۵	۷/۷۷	۸/۴۵	۸/۱	۶/۶۲	۷/۱۱	۶/۸۶	۸/۸۳	۹/۶۸	۹/۲۴
۱۳۹۶	۷/۹۲	۸/۷۸	۸/۳۴	۶/۸۲	۷/۳۶	۷/۰۸	۸/۹۴	۱۰/۰۸	۹/۵
۱۳۹۷	۸/۱۶	۹/۲۶	۸/۶۹	۷/۰۷	۷/۷۱	۷/۳۸	۹/۱۶	۱۰/۶۸	۹/۹۱
۱۳۹۸	۸/۳۷	۹/۶۵	۹	۷/۳۲	۸/۰۵	۷/۶۸	۹/۳۵	۱۱/۱۲	۱۰/۲۱
۱۳۹۹	۸/۶۸	۱۰/۰۷	۹/۳۶	۷/۶	۸/۴۶	۸/۰۲	۹/۶۹	۱۱/۵۶	۱۰/۶
۱۴۰۰	۸/۹۴	۱۰/۴۴	۹/۶۷	۷/۸۷	۸/۸۵	۸/۳۵	۹/۹۳	۱۱/۹۱	۱۰/۹
۱۴۰۱	۹/۲۸	۱۰/۸۴	۱۰/۰۴	۸/۲۲	۹/۲۲	۸/۷۱	۱۰/۲۶	۱۲/۳۳	۱۱/۲۷
۱۴۰۲	۹/۷۲	۱۱/۳۶	۱۰/۵۲	۸/۶۸	۹/۶۸	۹/۱۷	۱۰/۶۸	۱۲/۹	۱۱/۷۷
۱۴۰۳	۱۰/۰۹	۱۱/۸۱	۱۰/۹۴	۹/۰۲	۱۰/۰۴	۹/۵۲	۱۱/۰۹	۱۳/۴۶	۱۲/۲۵
۱۴۰۴	۱۰/۴۸	۱۲/۲۵	۱۱/۳۵	۹/۴۳	۱۰/۳۵	۹/۸۸	۱۱/۴۶	۱۴	۱۲/۷۱

همان‌طور که در جدول ۲۷-۱۱ دیده می‌شود ۱۱/۳۵ درصد جمعیت شهرستان کیار در سال ۱۴۰۴، در سنین ۶۵ سال و بیشتر خواهند بود. این سهم برای مناطق شهری ۹/۸۸ درصد و برای مناطق روستایی نیز برابر ۱۲/۷۱ درصد است. شکل ۱۱-۲۹ روند تغییرات فاز سالمندی جمعیت در شهرستان کیار را نشان می‌دهد.

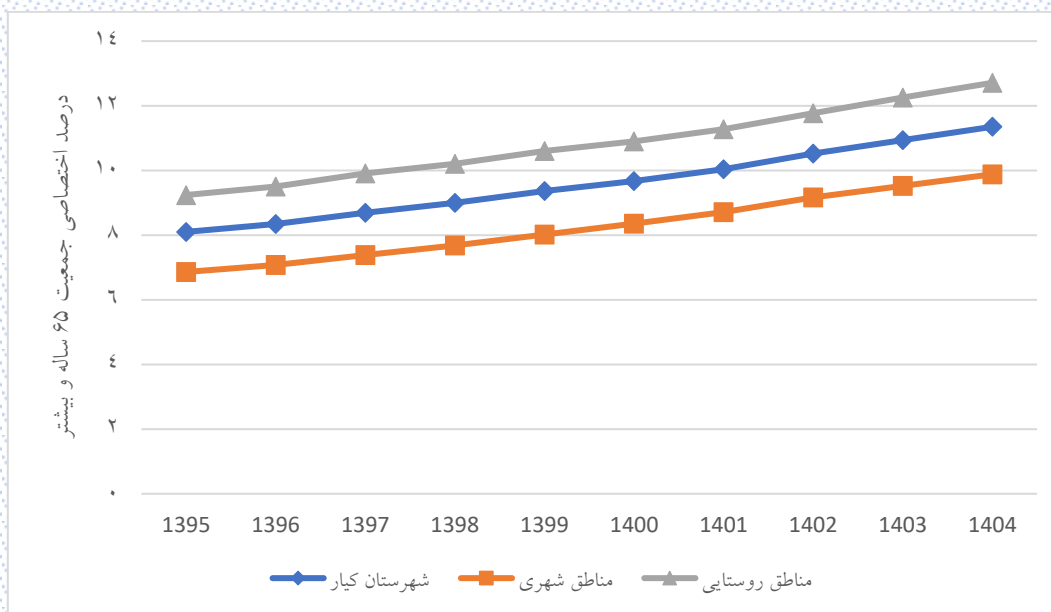

شکل ۲۹-۱۱: روند تغییرات درصد اختصاصی جمعیت ۶۵ ساله و بیشتر شهرستان کیار

با توجه به شکل ۱۱-۲۹، سهم جمعیت سالمند شهرستان کیار صعودی است.

### ۱۱-۵-۵- شاخص ورتهایم در شهرستان کیار

برای بررسی ساختار جمعیت از شاخص ورتهایم نیز استفاده می‌شود. طبق شاخص ورتهایم،

- اگر نسبت جمعیت زیر ۱۵ سال حداقل برابر ۴۰ درصد باشد، جمعیت دارای ساختار جوان است.
- اگر نسبت جمعیت زیر ۱۵ سال کمتر از ۴۰ درصد و نسبت جمعیت ۶۵ سال و بالاتر کمتر از ۱۲ درصد باشد، ساختار جمعیت رو به سالخوردگی است.
- اگر نسبت جمعیت زیر ۱۵ سال بین ۱۵ تا ۲۵ درصد و نسبت جمعیت ۶۵ سال و بالاتر ۱۲ درصد یا بیشتر باشد، ساختار جمعیت سالخورده است.

مطابق با فازهای مورد بررسی ساختار جمعیت شهرستان کیار رو به سالخوردگی است. همچنین این شهرستان در فاز پنجره جمعیتی قرار دارد. شکل ۳۰-۱۱ پنجره جمعیتی شهرستان کیار در سال‌های ۱۳۹۵ تا ۱۴۰۴ را نشان می‌دهد.

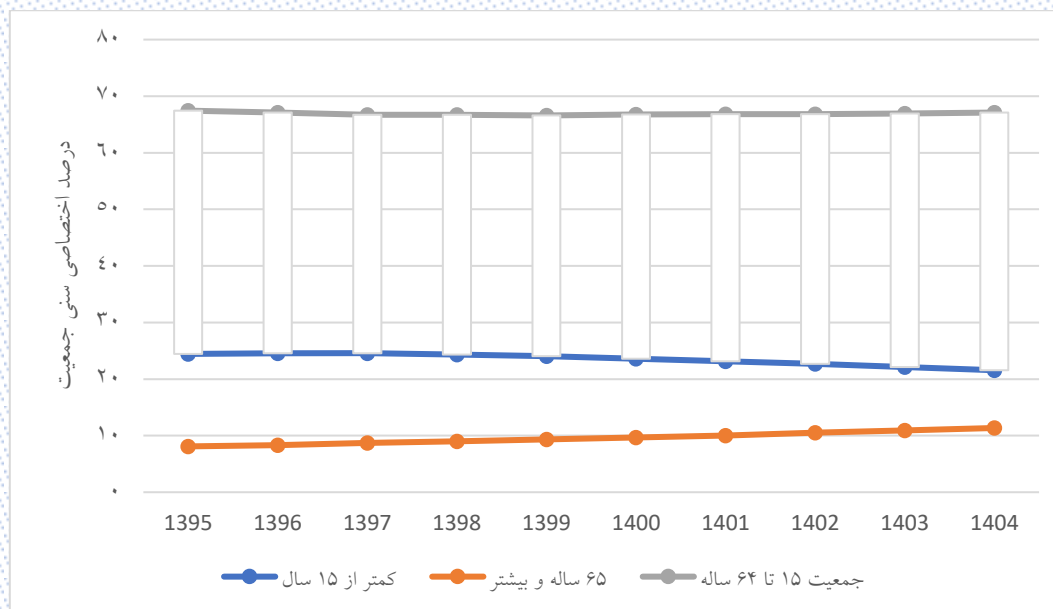

شکل ۳۰-۱۱: پنجره جمعیتی شهرستان کیار

بر اساس معیار افزایش سهم جمعیت در سنین فعالیت، پنجره جمعیتی دوره‌ای است که در آن کمتر از یک‌سوم جمعیت خارج از سنین فعالیت و بیشتر از دوسوم جمعیت در سنین فعالیت باشند. طبق این معیار، همان‌طور که در شکل ۱۱-۳۰ مشاهده می‌شود در سال‌های مورد بررسی شهرستان کیار در پنجره جمعیتی قرار دارد.

## ۶-۱۱- نسبت وابستگی (سرباری) جمعیت در شهرستان کیار

رویین و همکاران (۲۰۰۳) نسبت وابستگی (سرباری) یا بار تکفل کمتر از ۵۰ درصد را به عنوان معیار و شاخص زمان بندی پنجره جمعیتی در نظر گرفته اند. نسبت وابستگی (سرباری) جمعیت زیر ۱۵ سال به تفکیک جنسیت و منطقه شهری و روستایی در جدول ۲۸-۱۱ برای سال های ۱۳۹۵ تا ۱۴۰۴ آورده شده است.

جدول ۲۸-۱۱: نسبت وابستگی (سرباری) جمعیت زیر ۱۵ سال در شهرستان کیار

سال	مرد	زن	کل	مناطق شهری			مناطق روستایی		
				مرد	زن	کل	مرد	زن	کل
۱۳۹۵	۳۶/۱۸	۳۶/۳۸	۳۶/۲۸	۳۶/۱۷	۳۶/۲۲	۳۶/۱۹	۳۶/۲	۳۶/۵۲	۳۶/۳۶
۱۳۹۶	۳۶/۵۵	۳۶/۵۲	۳۶/۵۳	۳۶/۷۳	۳۶/۵۵	۳۶/۶۴	۳۶/۳۸	۳۶/۴۸	۳۶/۴۳
۱۳۹۷	۳۶/۹۵	۳۶/۷۳	۳۶/۸۵	۳۷/۱۳	۳۶/۷	۳۶/۹۲	۳۶/۷۸	۳۶/۷۷	۳۶/۷۸
۱۳۹۸	۳۶/۴۹	۳۶/۴۳	۳۶/۴۶	۳۶/۷۳	۳۶/۵۸	۳۶/۶۶	۳۶/۲۷	۳۶/۲۹	۳۶/۲۸
۱۳۹۹	۳۶/۰۳	۳۶/۲۳	۳۶/۱۲	۳۵/۹۶	۳۶/۴۵	۳۶/۱۹	۳۶/۰۹	۳۶/۰۲	۳۶/۰۶
۱۴۰۰	۳۵/۲۲	۳۵/۴	۳۵/۳۱	۳۵/۲	۳۵/۷	۳۵/۴۴	۳۵/۲۴	۳۵/۱۲	۳۵/۱۸
۱۴۰۱	۳۴/۴۳	۳۴/۷۹	۳۴/۶۱	۳۴/۴۵	۳۴/۷۵	۳۴/۶	۳۴/۴۱	۳۴/۸۳	۳۴/۶۱
۱۴۰۲	۳۳/۹۴	۳۳/۹۷	۳۳/۹۶	۳۴/۰۶	۳۴/۰۲	۳۴/۰۴	۳۳/۸۳	۳۳/۹۳	۳۳/۸۸
۱۴۰۳	۳۳/۱۹	۳۲/۹۲	۳۳/۰۶	۳۳/۳۴	۳۳/۰۴	۳۳/۱۹	۳۳/۰۵	۳۲/۸۱	۳۲/۹۳
۱۴۰۴	۳۲/۲۲	۳۲/۰۴	۳۲/۱۴	۳۲/۲۹	۳۲/۳۱	۳۲/۳	۳۲/۱۵	۳۱/۷۹	۳۱/۹۸

نسبت وابستگی (سرباری) جمعیت ۶۵ سال و بیشتر به تفکیک جنسیت و منطقه شهری و روستایی در جدول ۲۹-۱۱ برای سال های ۱۳۹۵ تا ۱۴۰۴ آورده شده است.

جدول ۲۹-۱۱: نسبت وابستگی (سرباری) جمعیت ۶۵ ساله و بیشتر در شهرستان کیار

سال	مرد	زن	کل	مناطق شهری			مناطق روستایی		
				مرد	زن	کل	مرد	زن	کل
۱۳۹۵	۱۱/۴۷	۱۲/۵۹	۱۲/۰۱	۹/۶۵	۱۰/۴۳	۱۰/۰۳	۱۳/۱۹	۱۴/۶۳	۱۳/۸۹
۱۳۹۶	۱۱/۷۴	۱۳/۱۴	۱۲/۴۲	۱۰	۱۰/۸۵	۱۰/۴۱	۱۳/۳۹	۱۵/۳	۱۴/۳۱
۱۳۹۷	۱۲/۱۶	۱۳/۹۵	۱۳/۰۳	۱۰/۴۳	۱۱/۴۲	۱۰/۹۱	۱۳/۸	۱۶/۳۶	۱۵/۰۴
۱۳۹۸	۱۲/۴۸	۱۴/۵۸	۱۳/۴۹	۱۰/۸	۱۱/۹۶	۱۱/۳۷	۱۴/۰۵	۱۷/۰۵	۱۵/۵
۱۳۹۹	۱۲/۴۸	۱۴/۵۸	۱۳/۴۹	۱۰/۸	۱۱/۹۶	۱۱/۳۷	۱۴/۰۵	۱۷/۰۵	۱۵/۵
۱۴۰۰	۱۳/۲۸	۱۵/۷۸	۱۴/۴۹	۱۱/۵۵	۱۳/۱۷	۱۲/۳۴	۱۴/۹۱	۱۸/۲۷	۱۶/۵۳
۱۴۰۱	۱۳/۷۵	۱۶/۳۸	۱۵/۰۲	۱۲/۰۴	۱۳/۶۹	۱۲/۸۴	۱۵/۳۷	۱۸/۹۷	۱۷/۱۱
۱۴۰۲	۱۴/۴۱	۱۷/۱۶	۱۵/۷۴	۱۲/۷۴	۱۴/۳۶	۱۳/۵۳	۱۶/۰۱	۱۹/۸۴	۱۷/۸۶
۱۴۰۳	۱۴/۹۵	۱۷/۸۱	۱۶/۳۴	۱۳/۲۳	۱۴/۸۴	۱۴/۰۱	۱۶/۵۹	۲۰/۶۵	۱۸/۵۶
۱۴۰۴	۱۵/۴۸	۱۸/۴۳	۱۶/۹۱	۱۳/۷۸	۱۵/۲۸	۱۴/۵۱	۱۷/۱	۲۱/۴۶	۱۹/۲۱

نسبت وابستگی (سرباری) کل به تفکیک جنسیت و منطقه شهری و روستایی در جدول ۳۰-۱۱ برای سال‌های ۱۳۹۵ تا ۱۴۰۴ آورده شده است.

جدول ۳۰-۱۱: نسبت وابستگی (سرباری) کل در شهرستان کیار

سال	مرد	زن	کل	مناطق شهری			مناطق روستایی		
				مرد	زن	کل	مرد	زن	کل
۱۳۹۵	۴۷/۶۵	۴۸/۹۶	۴۸/۲۹	۴۵/۸۱	۴۶/۶۵	۴۶/۲۲	۴۹/۳۹	۵۱/۱۵	۵۰/۲۴
۱۳۹۶	۴۸/۲۹	۴۹/۶۵	۴۸/۹۵	۴۶/۷۳	۴۷/۴	۴۷/۰۶	۴۹/۷۷	۵۱/۷۸	۵۰/۷۴
۱۳۹۷	۴۹/۱۱	۵۰/۶۹	۴۹/۸۸	۴۷/۵۶	۴۸/۱۲	۴۷/۸۳	۵۰/۵۸	۵۳/۱۲	۵۱/۸۱
۱۳۹۸	۴۸/۹۷	۵۱/۰۱	۴۹/۹۶	۴۷/۵۳	۴۸/۵۴	۴۸/۰۲	۵۰/۳۲	۵۳/۳۵	۵۱/۷۸
۱۳۹۹	۴۸/۹۶	۵۱/۴۹	۵۰/۱۹	۴۷/۱۴	۴۹/۰۵	۴۸/۰۷	۵۰/۶۹	۵۳/۸۱	۵۲/۲
۱۴۰۰	۴۸/۴۹	۵۱/۱۸	۴۹/۷۹	۴۶/۷۵	۴۸/۸۷	۴۷/۷۸	۵۰/۱۵	۵۳/۳۸	۵۱/۷۱
۱۴۰۱	۴۸/۱۸	۵۱/۱۸	۴۹/۶۳	۴۶/۴۹	۴۸/۴۴	۴۷/۴۴	۴۹/۷۸	۵۳/۸	۵۱/۷۲
۱۴۰۲	۴۸/۳۶	۵۱/۱۴	۴۹/۷	۴۶/۸	۴۸/۳۸	۴۷/۵۷	۴۹/۸۳	۵۳/۷۷	۵۱/۷۴
۱۴۰۳	۴۸/۱۴	۵۰/۷۳	۴۹/۴	۴۶/۵۶	۴۷/۸۸	۴۷/۲	۴۹/۶۴	۵۳/۴۷	۵۱/۴۹
۱۴۰۴	۴۷/۷	۵۰/۴۸	۴۹/۰۵	۴۶/۰۸	۴۷/۵۹	۴۶/۸۱	۴۹/۲۵	۵۳/۲۵	۵۱/۱۹

شکل ۱۱-۳۱ نسبت وابستگی (سربراری) جمعیت زیر ۱۵ سال، ۶۵ سال و بیشتر و کل شهرستان کیار در سال‌های ۱۳۹۵ تا ۱۴۰۴ را نشان می‌دهد.

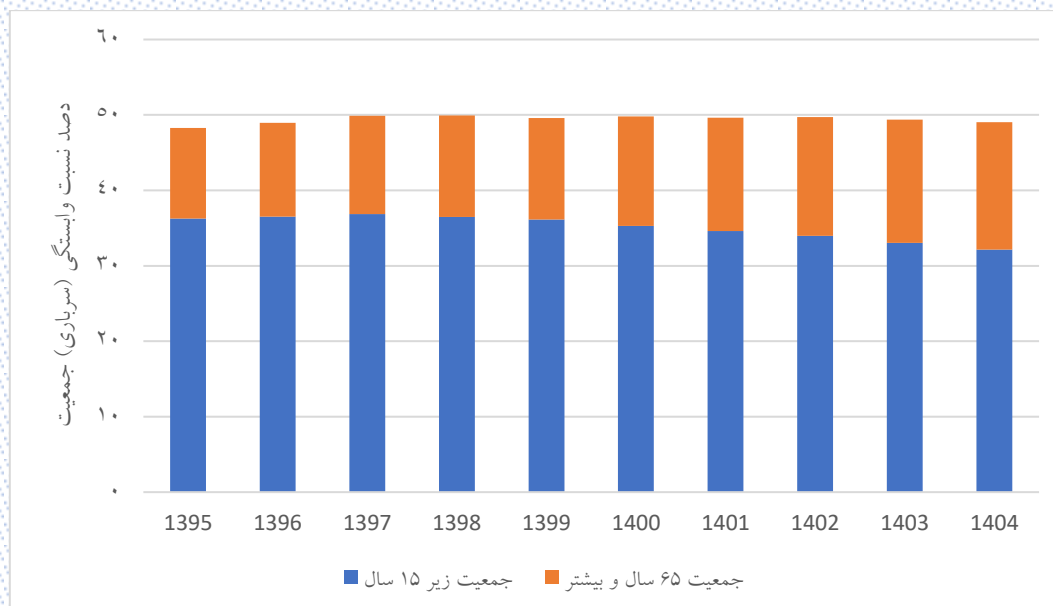

شکل ۱۱-۳۱: نسبت وابستگی (سربراری) شهرستان کیار طی سال‌های ۱۳۹۵ تا ۱۴۰۴

مطابق شکل ۱۱-۳۱ نسبت وابستگی (سربراری) جمعیت زیر ۱۵ سال بیشتر از نسبت وابستگی (سربراری) ۶۵ سال و بیشتر است. شکل ۱۱-۳۲ نسبت وابستگی (سربراری) جمعیت شهرستان کیار را به تفکیک شهر و روستا در سال‌های ۱۳۹۵ تا ۱۴۰۴ را نشان می‌دهد.

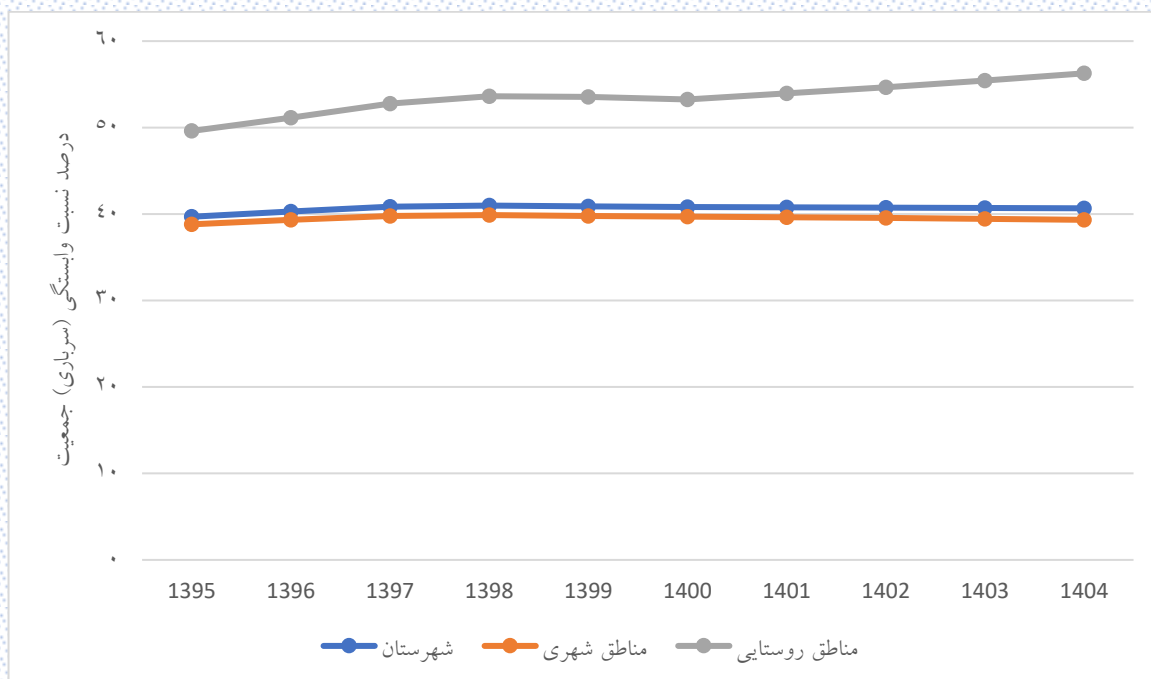

شکل ۱۱-۳۲: نسبت وابستگی (سرپرستی) شهرستان کیار به تفکیک شهر و روستایی طی سال‌های ۱۳۹۵ تا ۱۴۰۴

مطابق شکل ۱۱-۳۲، نسبت وابستگی (سرپرستی) جمعیت شهرستان کیار تا سال ۱۳۹۹ افزایشی و سپس کاهش یافته است.

## ۱۱-۷- میانگین سنی جمعیت در شهرستان کیار

جدول ۱۱-۳۱ میانگین سنی جمعیت شهرستان کیار را نشان می‌دهد.

جدول ۱۱-۳۱: میانگین سنی جمعیت در شهرستان کیار

مناطق روستایی			مناطق شهری			کل	زن	مرد	سال
کل	زن	مرد	کل	زن	مرد				
۳۰/۷۴	۳۱/۵۴	۳۰/۰۷	۳۰/۰۶	۳۰/۶۳	۳۰/۵۷	۳۰/۶۷	۳۱/۰۹	۳۰/۳۱	۱۳۹۵
۳۱/۱۷	۳۱/۰۹	۳۰/۵۴	۳۱/۰۱	۳۱/۰۹	۳۰/۹۴	۳۱/۰۹	۳۱/۰۵	۳۰/۷۴	۱۳۹۶
۳۱/۷۳	۳۲/۳۹	۳۱/۱۶	۳۱/۵۶	۳۱/۶۱	۳۱/۵۱	۳۱/۶۵	۳۲/۰۱	۳۱/۳۳	۱۳۹۷
۳۲/۳۳	۳۲/۹۸	۳۱/۷۸	۳۲/۱۶	۳۲/۲۳	۳۲/۰۹	۳۲/۲۵	۳۲/۶۱	۳۱/۹۳	۱۳۹۸
۳۲/۹۴	۳۳/۵۸	۳۲/۴۳	۳۲/۷۹	۳۲/۸۹	۳۲/۶۹	۳۲/۸۷	۳۳/۲۳	۳۲/۵۵	۱۳۹۹
۳۳/۰۶	۳۴/۲۴	۳۳/۰۱	۳۳/۰۵	۳۳/۴۸	۳۳/۵۲	۳۳/۵۵	۳۳/۸۶	۳۳/۰۳	۱۴۰۰
۳۴/۱۴	۳۴/۰۸	۳۳/۶۳	۳۴/۰۳	۳۴/۰۵	۳۴/۰۲	۳۴/۰۹	۳۴/۴۲	۳۳/۸۱	۱۴۰۱
۳۴/۸۳	۳۵/۴۹	۳۴/۲۸	۳۴/۶۷	۳۴/۶۹	۳۴/۶۵	۳۴/۷۵	۳۵/۱۱	۳۴/۴۵	۱۴۰۲
۳۵/۴۶	۳۶/۰۶	۳۴/۹۵	۳۵/۳۲	۳۵/۳۷	۳۵/۲۸	۳۵/۳۹	۳۵/۷۲	۳۵/۱۱	۱۴۰۳
۳۶/۰۶	۳۶/۶۳	۳۵/۷۱	۳۵/۹۴	۳۶	۳۵/۸۸	۳۶	۳۶/۳۱	۳۵/۷۳	۱۴۰۴

شکل ۱۱-۳۳ میانگین سنی جمعیت شهرستان کیار به تفکیک شهر و روستا را طی سال‌های ۱۳۹۵ تا ۱۴۰۴ نشان می‌دهد.

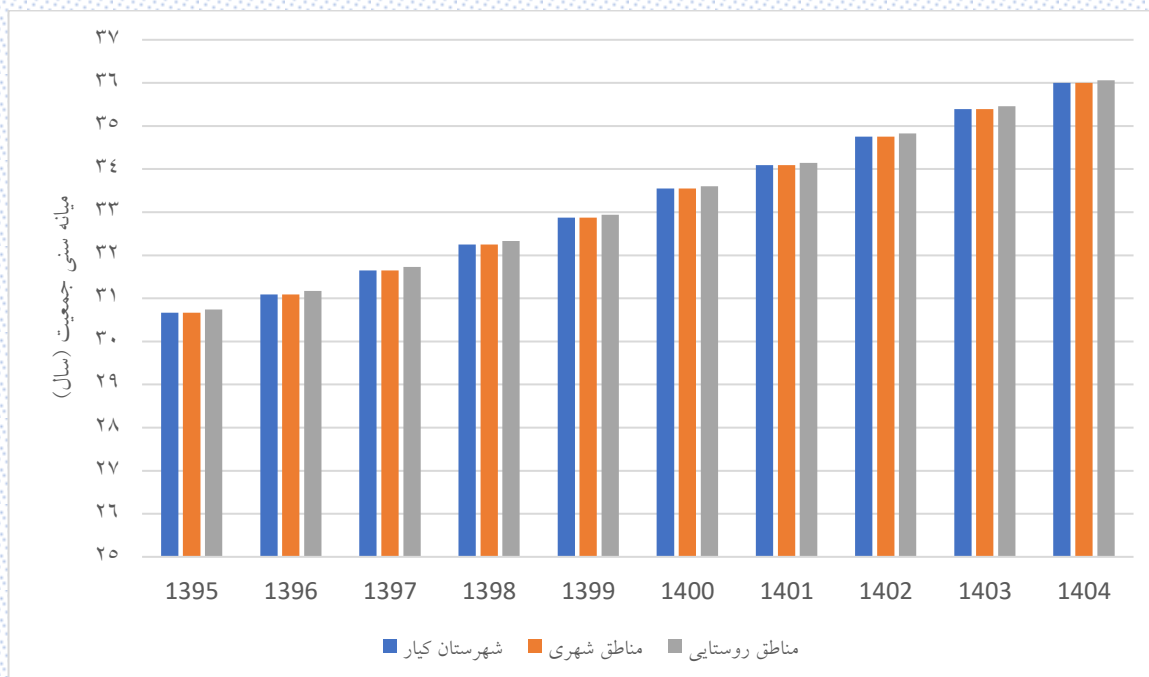

شکل ۱۱-۳۳: میانگین سنی جمعیت شهرستان کیار



جدول ۱۱-۳۲ میانگین سنی جمعیت شهرستان کیار را نشان می‌دهد.

جدول ۱۱-۳۲: میانگین سنی جمعیت در شهرستان کیار

سال	مرد	زن	کل	مناطق شهری			مناطق روستایی		
				مرد	زن	کل	مرد	زن	کل
۱۳۹۵	۳۱/۸۸	۳۲/۶۱	۳۲/۲۴	۳۱/۳۹	۳۱/۷۳	۳۱/۵۵	۳۲/۳۴	۳۱/۲۸	۳۲/۸۶
۱۳۹۶	۳۲/۱۳	۳۲/۸۶	۳۲/۴۹	۳۱/۶۱	۳۲/۰۲	۳۱/۸۱	۳۲/۰۶	۳۱/۵۴	۳۳/۱۱
۱۳۹۷	۳۲/۴۵	۳۳/۲۲	۳۲/۸۳	۳۱/۹۷	۳۲/۳۶	۳۲/۱۶	۳۲/۰۹	۳۱/۹۶	۳۳/۴۴
۱۳۹۸	۳۲/۸۶	۳۳/۶۴	۳۳/۲۴	۳۲/۳۷	۳۲/۷۷	۳۲/۵۶	۳۳/۳۱	۳۲/۴۶	۳۳/۸۷
۱۳۹۹	۳۳/۲۷	۳۴/۰۵	۳۳/۶۵	۳۲/۸۱	۳۳/۱۹	۳۳	۳۳/۰۷	۳۲/۸۷	۳۴/۲۵
۱۴۰۰	۳۳/۷۱	۳۴/۵۸	۳۴/۱	۳۳/۳۱	۳۳/۶۸	۳۳/۴۹	۳۴/۰۷	۳۳/۵۴	۳۴/۶۶
۱۴۰۱	۳۴/۱۱	۳۵/۰۸	۳۴/۵۴	۳۳/۷۲	۳۴/۱۶	۳۳/۹۴	۳۴/۴۷	۳۴/۱۶	۳۵/۰۹
۱۴۰۲	۳۴/۵۵	۳۵/۵۷	۳۵/۰۱	۳۴/۱۹	۳۴/۶۳	۳۴/۴۱	۳۴/۸۹	۳۴/۸۴	۳۵/۵۶
۱۴۰۳	۳۵	۳۶/۰۷	۳۵/۴۹	۳۴/۶۴	۳۵/۱۳	۳۴/۸۸	۳۵/۳۳	۳۵/۵۳	۳۶/۰۵
۱۴۰۴	۳۵/۴۵	۳۶/۵۲	۳۵/۹۵	۳۵/۱۳	۳۵/۵۸	۳۵/۳۵	۳۵/۷۵	۳۶/۱۲	۳۶/۵

شکل ۱۱-۳۴ میانگین سنی جمعیت شهرستان کیار به تفکیک شهر و روستا را طی سال‌های ۱۳۹۵ تا ۱۴۰۴ نشان می‌دهد.

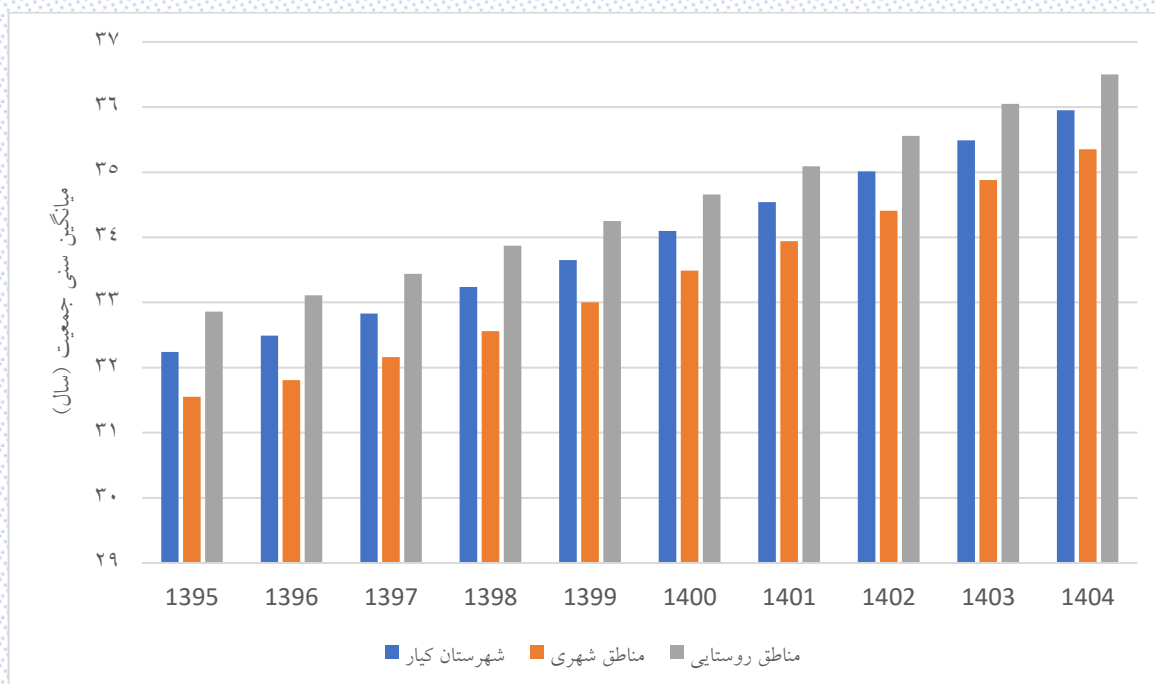

شکل ۱۱-۳۴: میانگین سنی جمعیت شهرستان کیار

## ۸-۱۱- نسبت جنسی جمعیت در شهرستان کیار

منظور از نسبت جنسی، نسبت جمعیت مردان به زنان است. نسبت جنسی در شهرستان کیار به تفکیک گروه‌های سنی، مناطق شهری و مناطق روستایی در جداول زیر آورده شده است.

جدول ۳۳-۱۱: نسبت جنسی جمعیت شهرستان کیار طی سال‌های ۱۳۹۵ تا ۱۴۰۴

گروه سنی (سال)	سال									
	۱۳۹۵	۱۳۹۶	۱۳۹۷	۱۳۹۸	۱۳۹۹	۱۴۰۰	۱۴۰۱	۱۴۰۲	۱۴۰۳	۱۴۰۴
زیر یکسال	۱۱۱/۳	۹۹/۵۷	۱۰۵/۱۱	۱۰۴/۷۲	۱۰۶/۴۴	۱۰۳/۸۷	۱۰۴/۰۶	۱۰۳/۹۵	۱۰۴	۱۰۴/۳۹
۱ تا ۴	۱۱۳/۵۶	۱۱۷/۹۱	۱۱۳/۵۷	۱۱۲	۱۰۵/۵۶	۱۰۴/۳۶	۱۰۶/۱۷	۱۰۴/۹۸	۱۰۶/۰۳	۱۰۴/۵۶
۵ تا ۹	۱۰۰/۱	۹۷/۲۲	۱۰۱/۷۵	۱۰۴/۹۸	۱۰۹/۰۴	۱۱۳/۲۲	۱۱۳/۸۸	۱۱۲/۵۱	۱۱۰/۷۳	۱۰۶/۲۴
۱۰ تا ۱۴	۱۰۲/۶۸	۱۰۷/۵۴	۱۰۶/۷۷	۱۰۳/۷۶	۱۰۲/۸۵	۱۰۰/۱	۹۷/۲۲	۱۰۱/۶۱	۱۰۴/۷۳	۱۰۸/۸۴
۱۵ تا ۱۹	۹۴/۵۷	۹۷/۰۷	۹۸/۱۵	۹۷/۰۳	۱۰۰/۰۶	۱۰۲/۳۹	۱۰۷/۱۴	۱۰۶/۴۴	۱۰۳/۵	۱۰۲/۶
۲۰ تا ۲۴	۱۱۵/۴	۱۰۷/۷	۹۹/۱۲	۹۷/۵۳	۹۴/۱۷	۹۴/۱۸	۹۶/۶۳	۹۷/۷۷	۹۶/۷۳	۹۹/۹۴
۲۵ تا ۲۹	۱۱۹/۶۳	۱۲۰/۸۷	۱۲۳/۶۱	۱۲۴/۷۸	۱۲۳/۹۸	۱۱۵/۰۶	۱۰۷/۳۳	۹۸/۶۸	۹۷/۰۷	۹۳/۸۵
۳۰ تا ۳۴	۱۱۶/۶۱	۱۱۵/۹۱	۱۱۲/۳۳	۱۱۴/۳۱	۱۱۷/۰۱	۱۱۹/۳۳	۱۲۰/۵۲	۱۲۳/۲۴	۱۲۴/۳۷	۱۲۳/۵۴
۳۵ تا ۳۹	۱۰۸/۶۹	۱۰۷/۹۴	۱۱۵/۳۶	۱۱۴/۲۱	۱۱۳/۱۹	۱۱۶/۱۴	۱۱۵/۴۹	۱۱۲	۱۱۴/۱	۱۱۶/۷۹
۴۰ تا ۴۴	۱۰۱/۵۷	۱۰۳/۹۵	۱۰۲/۳۵	۱۰۳/۵۹	۱۰۸/۰۶	۱۰۸/۳۵	۱۰۷/۶۷	۱۱۴/۹۳	۱۱۳/۷۹	۱۱۲/۷۶
۴۵ تا ۴۹	۱۰۳/۱۲	۱۰۵/۸۵	۱۰۴/۸۱	۱۰۶/۸۵	۱۰۲/۶	۱۰۰/۹۱	۱۰۳/۲۴	۱۰۱/۷۹	۱۰۳/۱۱	۱۰۷/۴۳
۵۰ تا ۵۴	۸۹/۴۵	۹۰/۴۶	۹۴/۰۸	۹۴/۱۷	۹۷/۰۷	۱۰۲/۴۶	۱۰۵/۰۸	۱۰۴/۰۲	۱۰۶/۱۵	۱۰۱/۹۸
۵۵ تا ۵۹	۱۰۱/۶۹	۹۷/۱۸	۹۳/۸۶	۹۱/۸	۸۹/۹۴	۸۸/۹۲	۹۰/۲۴	۹۳/۸	۹۳/۶	۹۶/۲۲
۶۰ تا ۶۴	۸۲/۹۸	۸۷/۷۶	۹۳/۴۳	۹۶/۶۹	۹۸/۸۳	۱۰۰	۹۵/۴۶	۹۲/۴۱	۹۰/۷۸	۸۹/۰۸
۶۵ تا ۶۹	۷۵/۸۱	۷۲/۵۶	۷۲/۲۳	۷۶/۰۶	۷۸/۳۸	۸۱/۶۴	۸۶/۳۳	۹۲/۱۱	۹۵/۶۵	۹۸/۳۱
۷۰ تا ۷۴	۸۷/۴۷	۸۹/۳۶	۸۵/۸۶	۷۶/۳۱	۷۳/۳۷	۷۴/۵۸	۷۱/۵۷	۷۱/۴۵	۷۵/۲۳	۷۸/۰۷
۷۵ و بیشتر	۱۲۱/۷۶	۱۱۹/۸۴	۱۱۶/۹۸	۱۱۵/۸۳	۱۱۵	۱۰۹	۱۰۶/۲	۱۰۰/۰۸	۹۳/۲۲	۸۹/۹۱
کل	۱۰۵/۲۷	۱۰۵/۱۳	۱۰۵/۰۶	۱۰۴/۹۱	۱۰۴/۸۳	۱۰۴/۷۷	۱۰۴/۶۶	۱۰۴/۵۱	۱۰۴/۳۷	۱۰۴/۲۵

شکل ۱۱-۳۵ نسبت جنسی گروه‌های سنی مختلف در شهرستان کیار نشان می‌دهد.

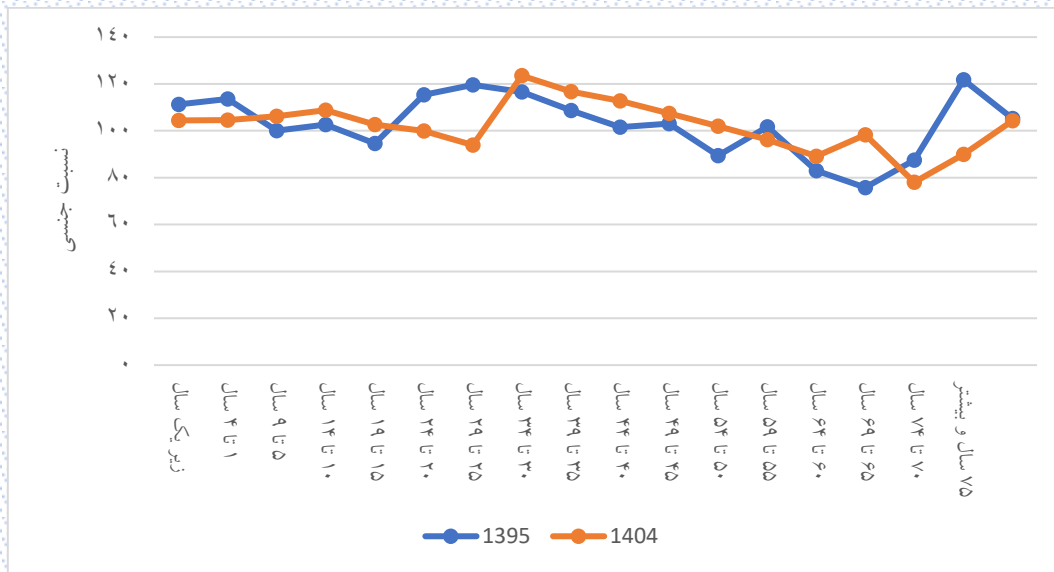

شکل ۳۵-۱۱: روند نسبت جنسی در گروه‌های سنی در شهرستان کیار

جدول ۳۴-۱۱: نسبت جنسی جمعیت مناطق شهری شهرستان کیار طی سال‌های ۱۳۹۵ تا ۱۴۰۴

گروه سنی (سال)	سال									
	۱۳۹۵	۱۳۹۶	۱۳۹۷	۱۳۹۸	۱۳۹۹	۱۴۰۰	۱۴۰۱	۱۴۰۲	۱۴۰۳	۱۴۰۴
زیر یکسال	۱۱۵/۸۴	۱۰۴/۰۹	۱۰۲/۴۶	۹۷/۸۵	۱۰۴/۲۴	۱۰۳/۸۷	۱۰۴/۴۳	۱۰۳/۷	۱۰۴/۴	۱۰۴/۴۹
۴ تا ۱	۱۱۲/۲۳	۱۱۹/۷۲	۱۱۳/۵۴	۱۱۳/۳۵	۱۰۵/۹۹	۱۰۳/۰۳	۱۰۱/۱۵	۱۰۴/۱۴	۱۰۵/۸۵	۱۰۵/۲۱
۵ تا ۹	۹۷/۹۴	۹۵/۵۷	۱۰۲/۷۱	۱۰۴/۲	۱۰۶/۱۸	۱۱۳/۰۵	۱۱۷/۸۹	۱۱۱/۱۷	۱۱۰/۱۳	۱۰۶/۲۲
۱۰ تا ۱۴	۱۰۶/۹۳	۱۰۷/۵۶	۱۰۷/۱۷	۱۰۴/۱۸	۱۰۲/۵۹	۹۷/۷۴	۹۵/۴۷	۱۰۲/۵۱	۱۰۴/۲	۱۰۵/۸۲
۱۵ تا ۱۹	۹۳/۹	۹۹/۲	۹۷/۳۸	۹۷/۶۹	۱۰۴/۲۱	۱۰۶/۲	۱۰۶/۷۴	۱۰۶/۵	۱۰۳/۶۵	۱۰۲/۱۸
۲۰ تا ۲۴	۱۰۷/۲۸	۱۰۲/۶۵	۹۷/۳۶	۹۷/۰۵	۹۳/۳۲	۹۳/۲۲	۹۸/۳۹	۹۶/۷۲	۹۷/۱۷	۱۰۳/۹۷
۲۵ تا ۲۹	۱۱۰/۷	۱۱۰/۱	۱۱۲/۹۱	۱۱۴/۶۸	۱۱۶/۶۸	۱۰۶/۹۳	۱۰۲/۱۴	۹۶/۷۱	۹۶/۳۸	۹۲/۹۲
۳۰ تا ۳۴	۱۱۵/۵۴	۱۱۵/۳۹	۱۰۹/۶	۱۰۹/۰۹	۱۱۰/۲۷	۱۱۰/۲۳	۱۰۹/۵۴	۱۱۲/۳۱	۱۱۴/۰۳	۱۱۵/۹۶
۳۵ تا ۳۹	۱۱۰/۳۱	۱۰۶/۶۲	۱۱۵/۷	۱۱۳/۱۸	۱۱۰/۳۶	۱۱۴/۸۵	۱۱۴/۷	۱۰۹	۱۰۸/۷۲	۱۰۹/۹۸
۴۰ تا ۴۴	۱۰۴/۳۵	۱۰۶/۳۵	۱۰۳/۶۱	۱۰۶/۲۶	۱۱۰/۹۶	۱۱۰/۲۵	۱۰۶/۵۶	۱۱۵/۳۸	۱۱۲/۹۵	۱۱۰/۲۲
۴۵ تا ۴۹	۱۰۸/۹۵	۱۱۳/۳۷	۱۱۱/۲۲	۱۰۸/۸	۱۰۴/۶۷	۱۰۳/۶۶	۱۰۵/۶۷	۱۰۳/۱۷	۱۰۵/۹۵	۱۱۰/۴۴
۵۰ تا ۵۴	۹۸/۷۲	۹۴/۷۹	۹۹/۵۲	۱۰۱/۹۱	۱۰۰/۶۱	۱۰۸/۲۲	۱۱۲/۷۱	۱۱۰/۷۴	۱۰۸/۵۹	۱۰۴/۸۲
۵۵ تا ۵۹	۱۰۱/۸۸	۱۰۱/۷۷	۹۶/۸۲	۹۵/۵۹	۹۵/۵	۹۷/۹۱	۹۴/۷۵	۹۹/۵۱	۱۰۱/۶	۱۰۰/۱۵
۶۰ تا ۶۴	۹۰/۵۶	۹۲/۹۶	۹۷/۲۸	۹۹/۱۱	۱۰۴/۰۱	۱۰۰	۱۰۰/۴	۹۶/۲۲	۹۵/۸۹	۹۶/۲۸
۶۵ تا ۶۹	۸۵/۹۳	۸۵/۱۷	۸۵/۰۵	۹۰/۵۴	۸۹/۵۷	۸۹/۳۶	۸۹/۰۷	۹۲/۵۲	۹۸/۸۶	۱۰۴/۸۱
۷۰ تا ۷۴	۸۹/۳	۹۷/۹۹	۹۶/۳۶	۸۴/۹۱	۸۲/۹۴	۸۴/۲۳	۸۳/۱۸	۸۲/۸۲	۸۷/۹۶	۸۷/۶
۷۵ و بیشتر	۱۱۵/۴۱	۱۱۰/۱۴	۱۰۹/۰۱	۱۰۸/۵۴	۱۰۸/۳۱	۱۰۴/۵۳	۱۰۲/۸۱	۱۰۰	۹۴/۴۹	۹۳/۳۶
کل	۱۰۵/۵۹	۱۰۵/۵۴	۱۰۵/۴۶	۱۰۵/۱۷	۱۰۴/۹۷	۱۰۴/۸۸	۱۰۴/۸۵	۱۰۴/۷۹	۱۰۴/۷۵	۱۰۴/۷۱

شکل ۱۱-۳۶ نسبت جنسی در گروه‌های سنی مختلف در مناطق شهری شهرستان کیار می‌دهد.

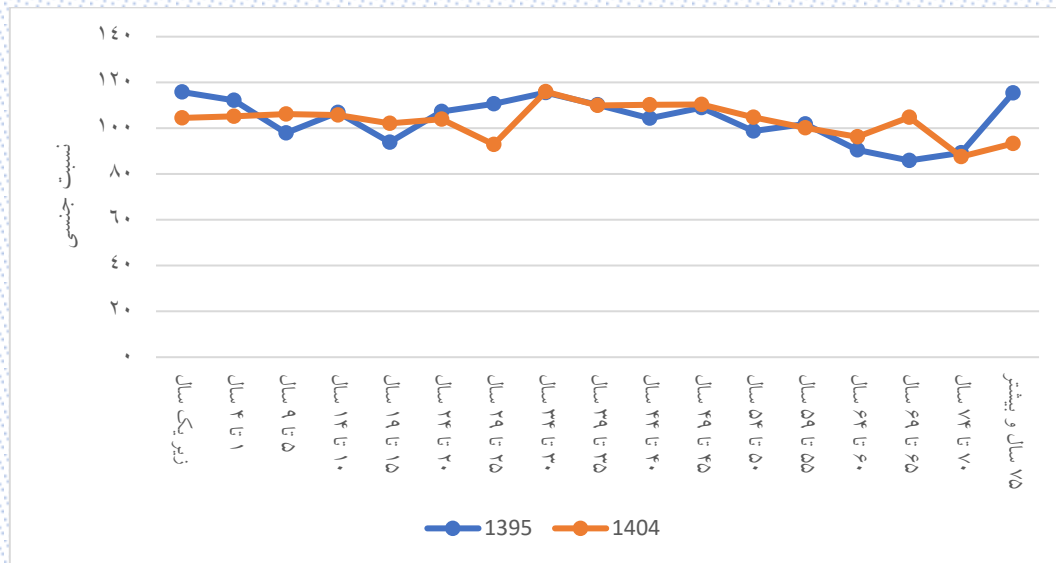

شکل ۱۱-۳۶: روند نسبت جنسی در گروه‌های سنی مختلف در مناطق شهری شهرستان کیار

جدول ۱۱-۳۵: نسبت جنسی جمعیت مناطق روستایی شهرستان کیار طی سال‌های ۱۳۹۵ تا ۱۴۰۴

سال										گروه سنی (سال)
۱۴۰۴	۱۴۰۳	۱۴۰۲	۱۴۰۱	۱۴۰۰	۱۳۹۹	۱۳۹۸	۱۳۹۷	۱۳۹۶	۱۳۹۵	زیر یکسال
۱۰۴/۲۹	۱۰۴/۶۱	۱۰۴/۱۹	۱۰۳/۷	۱۰۳/۸۷	۱۰۸/۷	۱۱۲/۰۷	۱۰۷/۶۹	۹۵/۵۵	۱۰۷/۰۱	۴ تا ۱
۱۰۳/۹۵	۱۰۶/۲	۱۰۵/۸۲	۱۱۱/۴۱	۱۰۵/۶۷	۱۰۵/۱۴	۱۱۰/۷۲	۱۱۳/۶	۱۱۶/۱۸	۱۱۴/۸۴	۹ تا ۵
۱۰۶/۲۶	۱۱۱/۳۲	۱۱۳/۸	۱۱۰/۱۶	۱۱۳/۳۹	۱۱۱/۸۶	۱۰۵/۷۱	۱۰۰/۸۶	۹۸/۷۷	۱۰۲/۱۷	۱۴ تا ۱۰
۱۱۱/۸۳	۱۰۵/۲۴	۱۰۰/۷۸	۹۸/۸۵	۱۰۲/۳۷	۱۰۳/۰۹	۱۰۳/۳۶	۱۰۶/۳۹	۱۰۷/۵۳	۹۸/۹۳	۱۹ تا ۱۵
۱۰۲/۹۸	۱۰۳/۳۶	۱۰۶/۳۹	۱۰۷/۵۳	۹۹/۰۴	۹۶/۴۸	۹۶/۴۷	۹۸/۸۳	۹۵/۲۳	۹۵/۱۷	۲۴ تا ۲۰
۹۶/۴۸	۹۶/۳۶	۹۸/۷۱	۹۵/۱	۹۵/۰۵	۹۴/۹۷	۹۷/۹۸	۱۰۰/۷۲	۱۱۲/۳۷	۱۲۳/۱۳	۲۹ تا ۲۵
۹۴/۷۲	۹۷/۷۲	۱۰۰/۴۸	۱۱۲/۱۴	۱۲۲/۷۹	۱۳۰/۸۵	۱۳۴/۶۷	۱۳۴/۳۹	۱۳۱/۷۴	۱۲۸/۵۹	۳۴ تا ۳۰
۱۳۰/۶۸	۱۳۴/۵۲	۱۳۴/۲۴	۱۳۱/۶	۱۲۸/۴۶	۱۲۳/۶۹	۱۱۹/۴	۱۱۴/۹۷	۱۱۶/۴۲	۱۱۷/۶۷	۳۹ تا ۳۵
۱۲۳/۵۳	۱۱۹/۳۳	۱۱۴/۹	۱۱۶/۲۶	۱۱۷/۴۳	۱۱۶/۱	۱۱۵/۲۹	۱۱۵/۰۲	۱۰۹/۲۸	۱۰۷/۰۶	۴۴ تا ۴۰
۱۱۵/۳۵	۱۱۴/۶۶	۱۱۴/۴۶	۱۰۸/۸	۱۰۶/۴۶	۱۰۵/۱۴	۱۰۰/۹۷	۱۰۱/۰۵	۱۰۱/۴۶	۹۸/۶۴	۴۹ تا ۴۵
۱۰۴/۴	۱۰۰/۳۲	۱۰۰/۳۵	۱۰۰/۷۳	۹۸/۰۱	۱۰۰/۵۱	۱۰۴/۷۹	۹۸/۵۲	۹۸/۷۴	۹۷/۷۱	۵۴ تا ۵۰
۹۹/۱	۱۰۳/۵۷	۹۷/۴۴	۹۷/۸۸	۹۷/۱۳	۹۳/۵۹	۸۷/۱۴	۸۹/۱	۸۶/۴۸	۸۱/۲۷	۵۹ تا ۵۵
۹۲/۳۷	۸۶/۳۴	۸۸/۵۸	۸۶/۰۹	۸۰/۹۹	۸۵/۱۲	۸۸/۵۷	۹۱/۳۸	۹۳/۴۴	۱۰۱/۵۴	۶۴ تا ۶۰
۸۲/۸۴	۸۶/۴۳	۸۹/۲۲	۹۱/۴۴	۱۰۰	۹۴/۸۱	۹۴/۸	۹۰/۴۳	۸۳/۸۹	۷۷/۴۶	۶۹ تا ۶۵
۹۳/۳۵	۹۳/۱۷	۸۸/۷۱	۸۲/۰۹	۷۶/۰۷	۷۰/۴۵	۶۵/۸۴	۶۳/۲۴	۶۳/۹۶	۶۸/۸۴	۷۴ تا ۷۰
۷۱/۲۹	۶۶/۲	۶۳/۴۲	۶۳/۵۶	۶۷/۸۴	۶۶/۸۲	۷۰/۶۵	۷۹/۳۲	۸۳/۶۱	۸۶/۱۹	۷۵ و بیشتر
۸۷/۸	۹۲/۴۴	۱۰۰/۱۴	۱۰۸/۴۱	۱۱۱/۸۹	۱۱۹/۲۵	۱۲۰/۴۵	۱۲۲/۱۶	۱۲۶/۲۵	۱۲۵/۸۸	کل
۱۰۳/۸۲	۱۰۴/۰۲	۱۰۴/۲۶	۱۰۴/۵	۱۰۴/۶۷	۱۰۴/۷	۱۰۴/۶۸	۱۰۴/۶۹	۱۰۴/۷۶	۱۰۴/۹۷	

شکل ۱۱-۳۷ نسبت جنسی گروه‌های سنی مختلف در مناطق روستایی نشان می‌دهد.

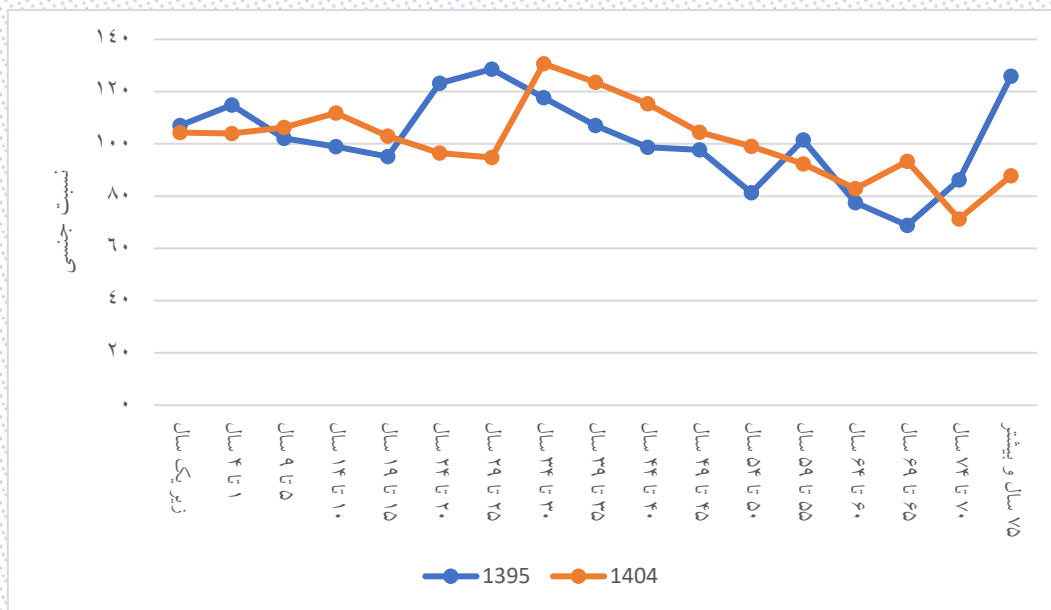

شکل ۱۱-۳۷: روند نسبت جنسی در گروه‌های سنی در مناطق روستایی شهرستان کیار

## ۹-۱۱- میزان خام مرگ در شهرستان کیار

میزان خام مرگ ساده‌ترین معیار اندازه‌گیری است که می‌تواند نگاه کلی در رابطه با وضعیت سلامت جامعه در طول زمان ارائه دهد. میزان خام مرگ، تعداد مرگ‌ها در جامعه نسبت به جمعیت در طول یک دوره زمانی معین است. از این رو به این میزان خام گفت می‌شود که ساختار سنی و جنسی را در نظر نمی‌گیرد. میزان خام مرگ برای شهرستان کیار طی سال‌های ۱۳۹۵ تا ۱۴۰۴ در جدول ۱۱-۳۶ آورده شده است.

جدول ۱۱-۳۶: میزان خام مرگ در شهرستان کیار

سال	شهرستان کیار			مناطق شهری			مناطق روستایی		
	مرد	زن	کل	مرد	زن	کل	مرد	زن	کل
۱۳۹۵	۴/۸۲۹	۲/۷۸۲	۳/۸۳۹	۱۶/۱۹۳	۱۰/۴۲۸	۱۳/۴۸۳	۲/۹۲۹	۱/۵۸	۲/۲۷۴
۱۳۹۶	۳/۸۵۴	۴/۷۰۶	۴/۲۶۶	۱۲/۶۵۴	۱۶/۷۶۴	۱۴/۵۹	۲/۳۸۵	۲/۸۰۹	۲/۵۹۱
۱۳۹۷	۴/۱۹۶	۲/۵۲۵	۳/۳۸۷	۱۱/۸۰۶	۱۰/۶۹۵	۱۱/۲۸۱	۲/۹۲۷	۱/۲۳۷	۲/۱۰۵
۱۳۹۸	۴/۸۴۵	۳/۶۷۵	۴/۲۷۸	۱۹/۷۶۸	۱۰/۴۸۶	۱۵/۳۷۷	۲/۳۵۶	۲/۵۹۸	۲/۴۷۴
۱۳۹۹	۵/۳۹۴	۴/۷۹۵	۵/۱۰۴	۱۶/۲۶۳	۱۴/۰۸۵	۱۵/۲۳۵	۳/۵۶۴	۳/۳۲۳	۳/۴۴۷
۱۴۰۰	۴/۴۲۶	۳/۸۷۷	۴/۱۵۸	۳/۹۹۹	۳/۲۴۵	۳/۶۳۱	۴/۸۲۲	۴/۴۶۲	۴/۶۴۶
۱۴۰۱	۴/۲۴۷	۳/۹۱۸	۴/۰۸۶	۳/۸۱۴	۳/۲۱۵	۳/۵۲۱	۴/۶۴۹	۴/۵۶۸	۴/۶۰۹
۱۴۰۲	۳/۷۱۱	۲/۳۴۹	۳/۰۴۵	۳/۱۱۲	۳/۰۲۸	۳/۰۷۱	۴/۲۶۸	۱/۷۲۲	۳/۰۲۱
۱۴۰۳	۳/۵۰۳	۲/۱۴۲	۲/۸۳۷	۳/۰۸۴	۲/۴۶۱	۲/۷۸	۳/۸۹۴	۱/۸۴۸	۲/۸۹۱
۱۴۰۴	۳/۸۲۶	۲/۵۶۲	۳/۲۰۷	۳/۲۷۶	۳/۱۲۵	۳/۲۰۲	۴/۳۳۹	۲/۰۴۱	۳/۲۱۲

مطابق با جدول ۱۱-۳۶ کمترین میزان خام مرگ مربوط به سال ۱۳۹۶ و بیشترین میزان مرگ نیز مربوط به سال ۱۳۹۹ است. شکل ۱۱-۳۸ روند تغییر میزان خام مرگ در شهرستان کیار به تفکیک شهر و روستا را نشان می‌دهد.

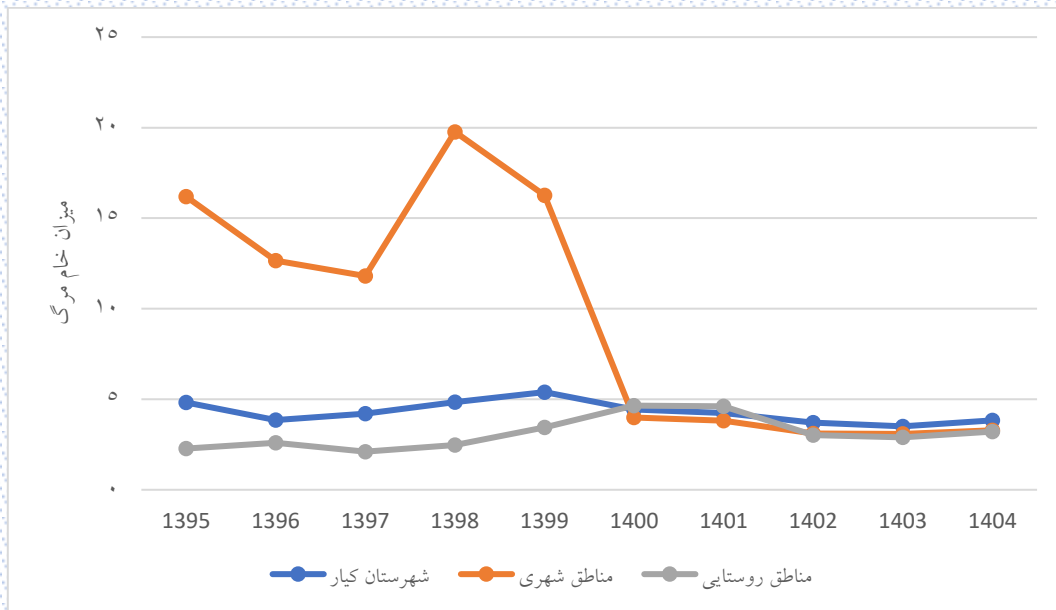

شکل ۳۸-۱۱: روند تغییر میزان خام مرگ در شهرستان کیار

### ۱۰-۱۱- میزان اختصاصی سنی مرگ در شهرستان کیار

جدول ۱۱-۳۷ میزان اختصاصی مرگ در شهرستان کیار طی سالهای ۱۳۹۵ تا ۱۳۹۹ را به تفکیک جنسیت نشان می‌دهد.

جدول ۱۱-۳۷: میزان اختصاصی مرگ در شهرستان کیار طی سالهای ۱۳۹۵ تا ۱۳۹۹

زن					مرد					گروه سنی (سال)
۱۳۹۹	۱۳۹۸	۱۳۹۷	۱۳۹۶	۱۳۹۵	۱۳۹۹	۱۳۹۸	۱۳۹۷	۱۳۹۶	۱۳۹۵	
۶/۱۳۵	۰	۹/۷۳۲	۶/۴۲۴	۴/۸۰۸	۰	۲/۶۵۳	۰	۴/۳۰۱	۴/۳۲	زیر یکسال
۰/۶۱۱	۰/۵۸۳	۰/۵۶۸	۱/۱۴۸	۰/۵۵۱	۰	۱/۰۴۱	۰/۵	۰	۰	۱ تا ۴
۰	۰/۴۴۵	۰	۰	۰/۴۸۱	۰	۰	۰/۴۴۱	۰/۴۶۹	۰	۵ تا ۹
۱	۰	۰	۰/۵۷۱	۰	۰/۹۷۲	۰/۵۰۴	۰/۵۱۲	۰/۵۳۱	۰	۱۰ تا ۱۴
۰	۰	۰	۰/۶۲۳	۰	۱/۱۸۱	۰/۶۱۱	۰/۶۲۹	۰	۰/۶۶۸	۱۵ تا ۱۹
۱/۲۹۵	۰	۰	۰/۶۰۶	۰	۲/۷۵۱	۰/۶۶۷	۰	۱/۱۲۵	۰/۹۹۲	۲۰ تا ۲۴
۰	۰	۰	۰/۴۰۹	۰	۰	۰/۷۵۶	۱/۰۶۳	۱/۰۱۶	۰	۲۵ تا ۲۹
۰/۳۹۹	۰	۰	۰/۷۹۱	۰	۰/۳۴۱	۲/۰۳	۱/۰۱۷	۰/۶۸۳	۰/۶۸۸	۳۰ تا ۳۴
۰	۰/۴۴	۰/۴۶۶	۰	۰	۰/۷۲۴	۱/۹۲۶	۰/۴۰۴	۱/۳۱۳	۰/۹۲۹	۳۵ تا ۳۹
۱/۰۶۷	۱/۰۸۷	۰	۰/۵۹۸	۰	۰/۴۹۴	۱/۵۷۴	۱/۶۸۳	۰/۵۷۵	۱/۷۸۳	۴۰ تا ۴۴
۱/۲۷۱	۱/۹۹۵	۰/۶۷۸	۰/۷۲۲	۰/۷۴۲	۳/۷۱۵	۳/۱۱۱	۱/۲۹۴	۱/۳۶۴	۱/۴۳۹	۴۵ تا ۴۹
۱/۵۰۵	۱/۵۱۴	۰/۷۶۹	۰	۰/۷۴۹	۲/۳۲۶	۰	۲/۴۵۱	۳/۳۴۷	۵/۸۵۸	۵۰ تا ۵۴
۲/۳۲۲	۰/۸۱۲	۰	۴/۴۰۹	۱/۸۸	۱/۷۲۱	۵/۳۰۵	۲/۷۲۵	۰	۳/۶۹۷	۵۵ تا ۵۹
۰/۹۷۴	۲/۹۱۸	۴/۹۷۵	۲/۰۰۶	۲/۰۳۹	۹/۸۵۲	۴/۰۲۴	۶/۳۹	۲/۲۸۶	۶/۱۴۳	۶۰ تا ۶۴
۵/۲۷۴	۵/۵۹۳	۳/۳۵۹	۳/۵۳۴	۹/۹۷۵	۶/۷۲۹	۱۰/۲۹۴	۳/۱۰۱	۱۶/۲۳۴	۴/۹۳۴	۶۵ تا ۶۹
۱۲/۴۸۳	۸/۹۹۶	۱۰/۴۷۱	۱۰/۰۴	۸/۷۹۱	۱۷/۰۱۳	۱۳/۷۵۲	۱۰/۱۶۳	۱۱/۲۳۶	۱۵/۰۷۵	۷۰ تا ۷۴
۷۲/۹۱۷	۵۵/۶۱۵	۳۳/۲۹۶	۷۷/۲۷۸	۳۹/۲۳۹	۶۷/۹۳۵	۵۲/۶۳۲	۵۴/۰۸	۴۳/۳۱۱	۶۱/۵۲۳	۷۵ و بیشتر

شکل ۱۱-۳۹ روند تغییرات میزان اختصاصی مرگ برای مردان شهرستان کیار را نشان می‌دهد.



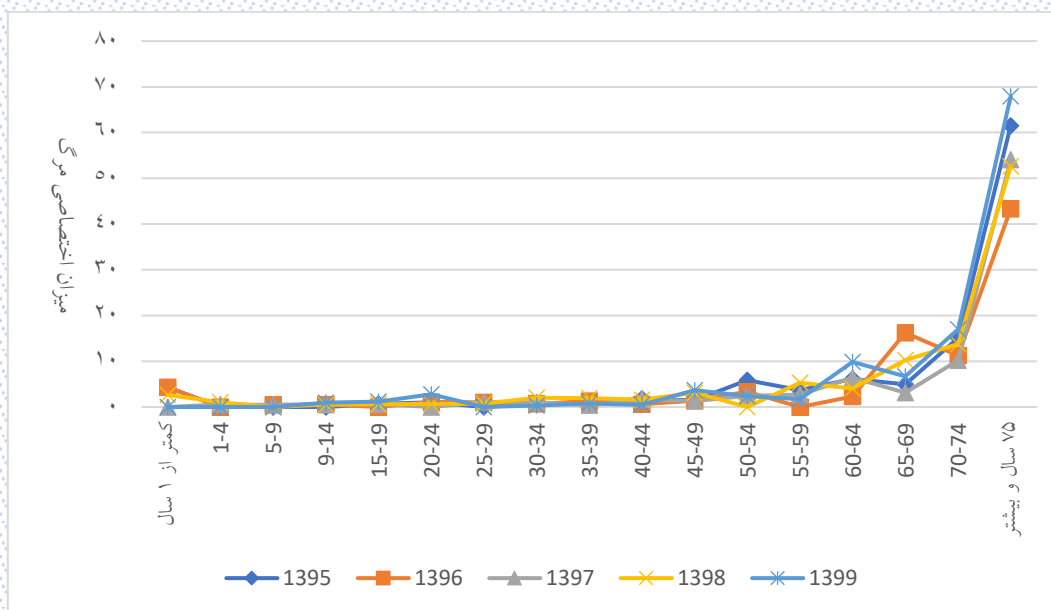

شکل ۳۹: توزیع سنی میزان اختصاصی سنی مرگ مردان شهرستان کیار

شکل ۴۰: روند تغییرات میزان اختصاصی مرگ برای زنان شهرستان کیار را نشان می‌دهد.

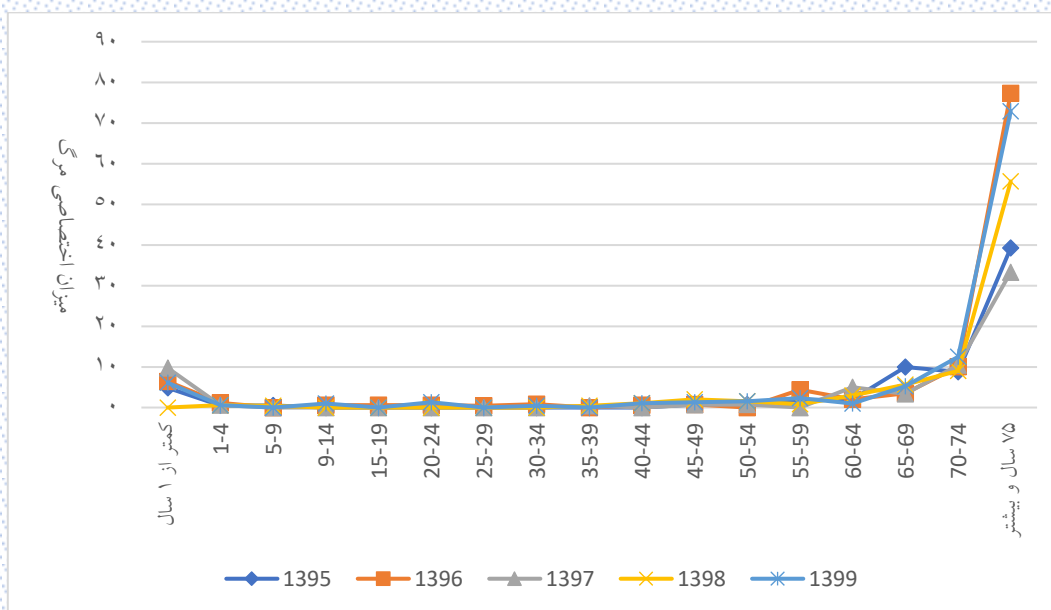

شکل ۴۰: توزیع سنی میزان اختصاصی سنی مرگ زنان شهرستان کیار

### ۱۱-۱۰-۱- میزان اختصاصی مرگ در مناطق شهری شهرستان کیار

جدول ۱۱-۳۸ میزان اختصاصی مرگ در مناطق شهری شهرستان کیار را طی سال‌های ۱۳۹۵ تا ۱۳۹۹ به تفکیک جنسیت نشان می‌دهد.

جدول ۱۱-۳۸: میزان اختصاصی مرگ در مناطق شهری شهرستان کیار طی سال‌های ۱۳۹۵ تا ۱۳۹۹

زن					مرد					گروه سنی (سال)
۱۳۹۹	۱۳۹۸	۱۳۹۷	۱۳۹۶	۱۳۹۵	۱۳۹۹	۱۳۹۸	۱۳۹۷	۱۳۹۶	۱۳۹۵	
۰	۰	۱۴/۷۷۸	۱۳/۶۳۶	۰	۰	۰	۰	۴/۳۶۷	۴/۲۷۴	زیر یکسال
۱/۲۴۸	۱/۱۹۲	۱/۱۵۷	۰	۰	۰	۲/۱۰۳	۰	۰	۰	۱ تا ۴
۰	۰	۰	۰	۰	۰	۰	۰/۹۰۸	۰/۹۸۷	۰	۵ تا ۹
۱/۰۳۷	۰	۰	۰	۰	۱/۰۱۱	۱/۰۳	۱/۰۴۶	۰	۰	۱۰ تا ۱۴
۰	۰	۰	۱/۳۳۹	۰	۲/۴۵۱	۱/۳۱۴	۱/۳۴۴	۰	۰	۱۵ تا ۱۹
۱/۳۳۵	۰	۰	۱/۲۶۱	۰	۴/۲۹۲	۱/۳۸۱	۰	۱/۲۲۹	۲/۱۸۸	۲۰ تا ۲۴
۰	۰	۰	۰/۸۱۴	۰	۰	۱/۶۶۳	۰/۷۷۳	۱/۴۷۹	۰	۲۵ تا ۲۹
۰	۰	۰	۱/۵۹۵	۰	۰/۷۲۸	۳/۵۹۲	۱/۴۱۳	۰/۶۹۱	۰/۶۹۳	۳۰ تا ۳۴
۰	۰/۸۶۱	۰/۹۲۳	۰	۰	۱/۴۶۶	۳/۸۰۵	۰/۷۹۸	۰	۱/۸۳۳	۳۵ تا ۳۹
۲/۱۲۸	۱/۰۹۹	۰	۰	۰	۰	۱/۰۳۴	۱/۰۸۸	۰	۱/۱۲۷	۴۰ تا ۴۴
۱/۲۶۱	۲/۵۸۷	۰	۰	۱/۵۴۳	۴/۸۱۹	۳/۵۶۷	۰	۱/۳۱۱	۱/۴۱۶	۴۵ تا ۴۹
۱/۵۲	۳/۱۸	۱/۶۰۸	۰	۱/۵۹۷	۳/۰۲۱	۰	۰	۵	۱۱/۳۲۷	۵۰ تا ۵۴
۳/۳۳۳	۰	۰	۱/۹۶۵	۲/۰۸۳	۱/۷۴۵	۹/۲۲۵	۱/۹۳۱	۰	۴/۰۹	۵۵ تا ۵۹
۲/۲۲۷	۰	۴/۵۳۵	۲/۳۴۷	۰	۱۰/۷۰۷	۲/۲۳۷	۰	۲/۵۲۵	۸/۰۲۱	۶۰ تا ۶۴
۱۰/۱۷۸	۵/۴۰۵	۵/۴۳۵	۰	۱۸/۳۴۹	۱۱/۳۶۴	۱۱/۹۴	۳/۱۹۵	۶/۸۲۶	۷/۱۱۷	۶۵ تا ۶۹
۱۰/۲۳۹	۰	۹/۰۹۱	۵/۰۲۵	۱۶/۰۴۳	۱۲/۳۴۶	۱۳/۳۳۳	۱۸/۸۶۸	۵/۱۲۸	۱۱/۹۷۶	۷۰ تا ۷۴
۶۴/۳۴۳	۵۷/۸۵۱	۵۰/۷۰۴	۱۰/۱/۴۴۹	۴۸/۳۳۸	۶۱/۸۸۱	۷۳/۶۰۴	۵۹/۴۳۲	۶۵/۷۸۹	۶۵/۴۴۵	۷۵ و بیشتر

شکل ۱۱-۴۱ روند تغییرات میزان اختصاصی مرگ برای مردان ساکن در مناطق شهری شهرستان کیار را نشان می دهد.

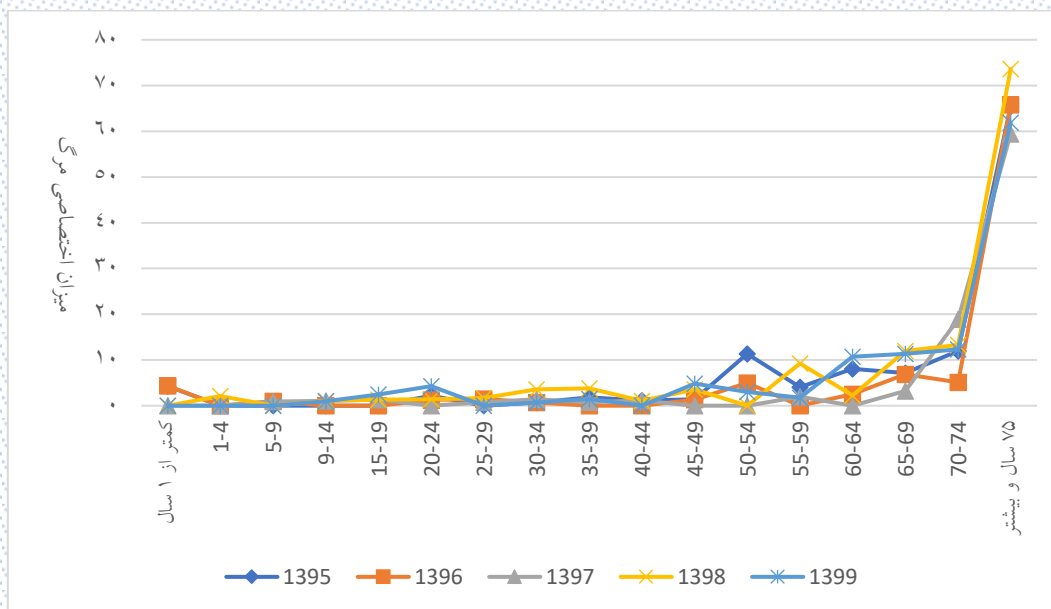

شکل ۱۱-۴۱: توزیع سنی میزان اختصاصی سنی مرگ مردان ساکن در مناطق شهری شهرستان کیار

شکل ۱۱-۴۲ روند تغییرات میزان اختصاصی مرگ برای زنان ساکن در مناطق شهری شهرستان کیار را نشان می دهد.

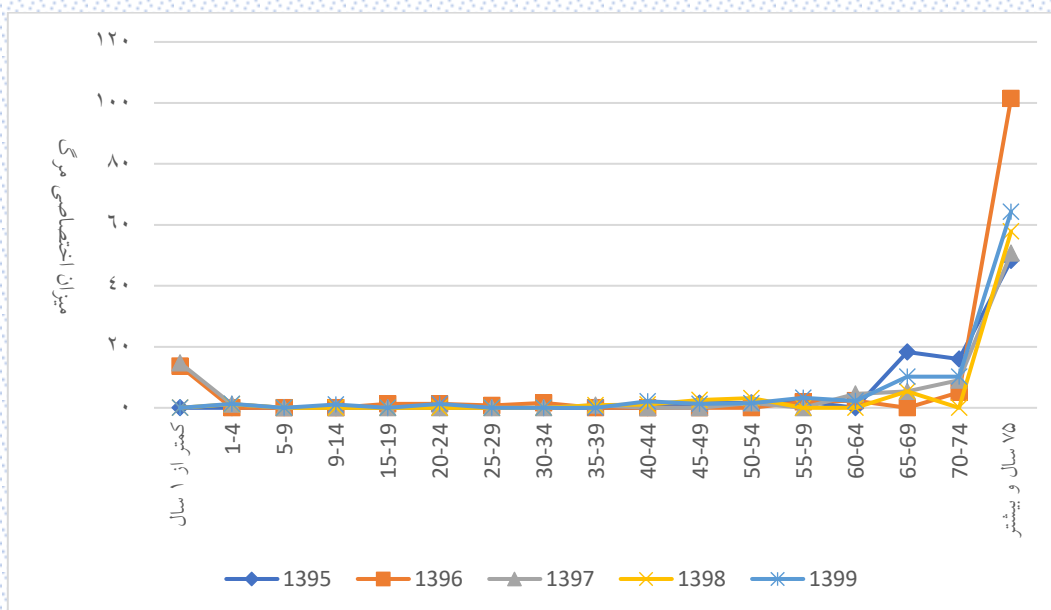

شکل ۱۱-۴۲: توزیع سنی میزان اختصاصی سنی مرگ زنان ساکن در مناطق شهری شهرستان کیار

### ۱۱-۱۰-۲- میزان اختصاصی مرگ مناطق روستایی شهرستان کیار

جدول ۱۱-۳۹ میزان اختصاصی مرگ در مناطق روستایی شهرستان کیار را طی سالهای ۱۳۹۵ تا ۱۳۹۹ به تفکیک جنسیت نشان می‌دهد.

جدول ۱۱-۳۹: میزان اختصاصی مرگ در مناطق روستایی شهرستان کیار طی سالهای ۱۳۹۵ تا ۱۳۹۹

زن					مرد					گروه سنی (سال)
۱۳۹۹	۱۳۹۸	۱۳۹۷	۱۳۹۶	۱۳۹۵	۱۳۹۹	۱۳۹۸	۱۳۹۷	۱۳۹۶	۱۳۹۵	
۱۲/۴۲۲	۰	۴/۸۰۸	۰	۹/۳۴۶	۰	۵/۱۲۸	۰	۴/۲۳۷	۴/۳۶۷	زیر یکسال
۰	۰	۰	۲/۲۴۷	۱/۰۸۳	۰	۰	۰/۹۸۱	۰	۰	۱ تا ۴
۰	۰/۸۶۶	۰	۰	۰/۹۴۵	۰	۰	۰	۰	۰	۵ تا ۹
۰/۹۶۵	۰	۰	۱/۱۲۴	۰	۰/۹۳۶	۰	۰	۱/۰۴۵	۰	۱۰ تا ۱۴
۰	۰	۰	۰	۰	۰	۰	۰	۰	۱/۲۶۷	۱۵ تا ۱۹
۱/۲۵۸	۰	۰	۰	۰	۱/۳۲۵	۰	۰	۱/۰۳۸	۰	۲۰ تا ۲۴
۰	۰	۰	۰	۰	۰	۰	۱/۳۰۹	۰/۶۲۴	۰	۲۵ تا ۲۹
۰/۷۹۵	۰	۰	۰	۰	۰	۰/۶۴	۰/۶۵۱	۰/۶۷۵	۰/۶۸۳	۳۰ تا ۳۴
۰	۰	۰	۰	۰	۰	۰	۰	۲/۶۲۷	۰	۳۵ تا ۳۹
۰	۱/۰۷۵	۰	۱/۲۱۷	۰	۱/۰۱۸	۲/۱۳	۲/۳۱۵	۱/۱۹۹	۲/۵۱۳	۴۰ تا ۴۴
۱/۲۸	۱/۳۶۸	۱/۳۴۴	۱/۴۰۴	۰	۲/۵۴۸	۲/۶۱۱	۲/۷۲۹	۱/۴۲۲	۱/۴۶۲	۴۵ تا ۴۹
۱/۴۹	۰	۰	۰	۰	۱/۵۹۲	۰	۴/۹۵۹	۱/۶۸۱	۰	۵۰ تا ۵۴
۱/۴۴۵	۱/۵۰۴	۰	۶/۴	۱/۷۱۲	۱/۶۹۸	۱/۶۹۸	۳/۴۳۱	۰	۳/۳۷۳	۵۵ تا ۵۹
۰	۵/۱۹۹	۵/۳۱۹	۱/۷۵۱	۳/۵۲۱	۹/۱۲۴	۵/۴۸۴	۱۱/۷۶۵	۲/۰۸۸	۴/۵۴۵	۶۰ تا ۶۴
۱/۸۰۲	۵/۷۲۵	۱/۹۰۵	۵/۹۴۱	۴/۲۱۱	۲/۵۵۸	۸/۶۹۶	۳/۰۱۲	۲۴/۷۶۸	۳/۰۵۸	۶۵ تا ۶۹
۱۴/۰۱۹	۱۴/۹۲۵	۱۱/۳۳۱	۱۳/۳۷۸	۳/۷۳۱	۲۰/۹۷۹	۱۴/۰۸۵	۳/۵۷۱	۱۶	۱۷/۳۱۶	۷۰ تا ۷۴
۷۸/۳۶۵	۵۴/۱۹۶	۲۱/۹۷۸	۶۱/۳۰۳	۳۳/۳۳۳	۷۱/۴۲۹	۴۰/۶۳۹	۵۰/۹۷۵	۳۰/۳۴۹	۵۹/۱۹	۷۵ و بیشتر

شکل ۱۱-۴۳ روند تغییرات میزان اختصاصی مرگ برای مردان ساکن در مناطق روستایی شهرستان کیار را نشان می‌دهد.

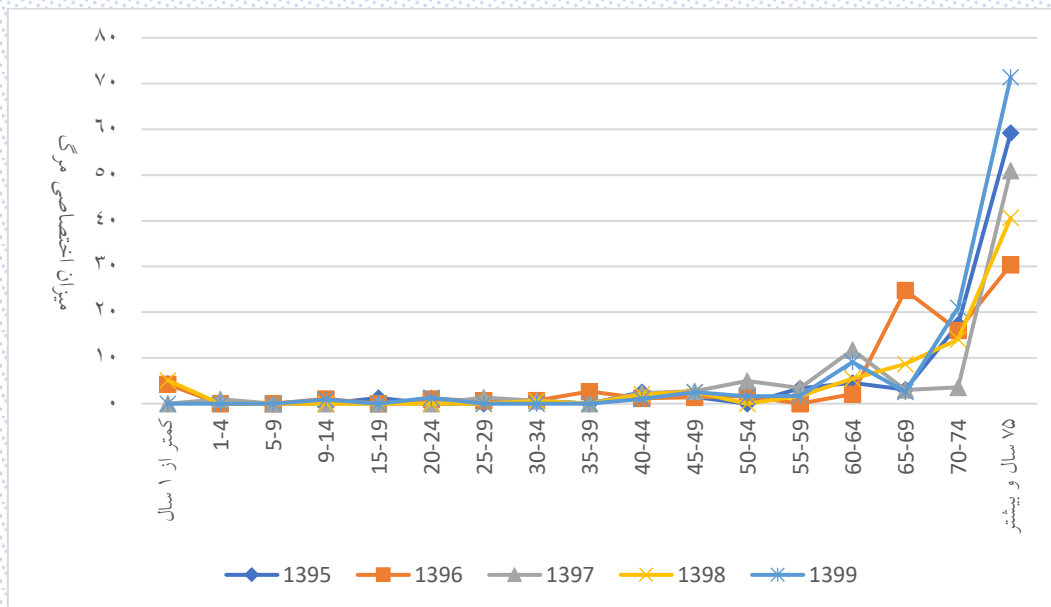

شکل ۱۱-۴۳: توزیع سنی میزان اختصاصی سنی مرگ مردان ساکن در مناطق روستایی شهرستان کیار

شکل ۱۱-۴۴ روند تغییرات میزان اختصاصی مرگ برای زنان ساکن در مناطق شهری شهرستان کیار را نشان می‌دهد.

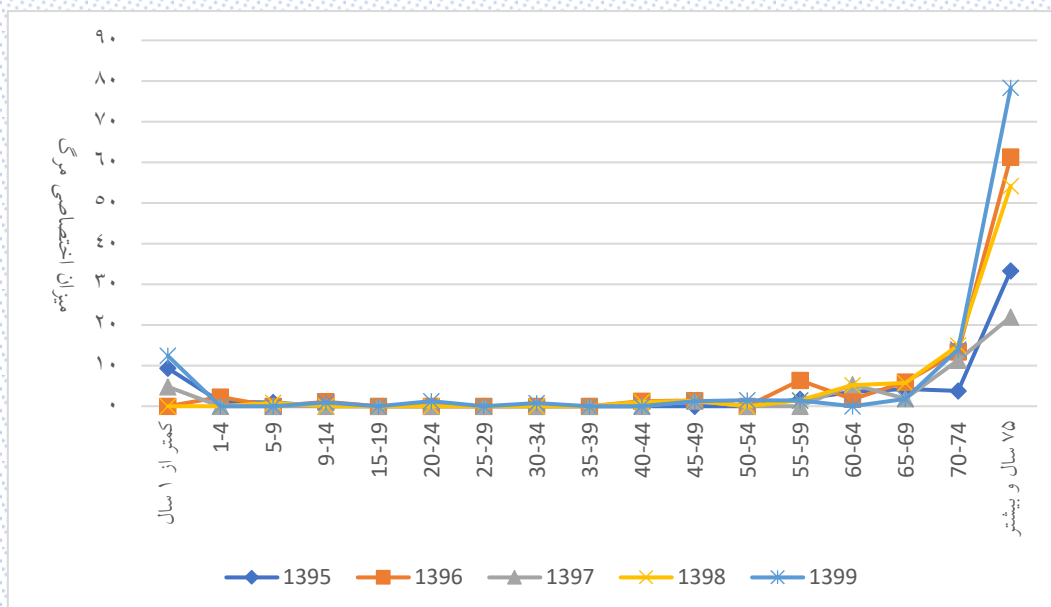

شکل ۱۱-۴۴: توزیع سنی میزان اختصاصی سنی مرگ زنان ساکن در مناطق شهری شهرستان کیار

## ۱۱-۱۱- میزان مرگ و میر کودکان در شهرستان کیار

شاخص مفید دیگری که برای تفسیر مرگ کودکان استفاده می‌شود، تعداد مرگ در کودکان (زیر پنج سال و زیر یک سال) در هر هزار تولد زنده سال است. این شاخص در جدول ۴۰-۱۱ ارائه شده است.

جدول ۴۰-۱۱: میزان مرگ و میر کودکان نسبت به موالید در شهرستان کیار

سال	شهرستان کیار			مناطق شهری			مناطق روستایی		
	تولد	مرگ	میزان	تولد	مرگ	میزان	تولد	مرگ	میزان
زیر یک سال	۱۳۹۵	۹۲۱	۴	۴۵۱	۱	۲/۲۱۷	۴۷۰	۳	۶/۳۸۳
	۱۳۹۶	۹۳۹	۵	۴۴۸	۴	۸/۹۲۹	۴۹۱	۱	۲/۰۳۴
	۱۳۹۷	۷۷۵	۴	۳۸۵	۳	۷/۷۹۲	۳۹۰	۱	۲/۵۶۴
	۱۳۹۸	۷۱۰	۱	۳۵۶	۰	۰	۳۵۴	۱	۲/۸۲۵
	۱۳۹۹	۶۴۶	۲	۳۲۳	۰	۰	۳۲۳	۲	۶/۱۹۲
زیر پنج سال	۱۳۹۵	۹۲۱	۵	۴۵۱	۱	۲/۲۱۷	۴۷۰	۴	۸/۵۱۱
	۱۳۹۶	۹۳۹	۷	۴۴۸	۴	۸/۹۲۹	۴۹۱	۳	۶/۱۱
	۱۳۹۷	۷۷۵	۶	۳۸۵	۴	۱۰/۳۹	۳۹۰	۲	۵/۱۲۸
	۱۳۹۸	۷۱۰	۴	۳۵۶	۳	۸/۴۲۷	۳۵۴	۱	۲/۸۲۵
	۱۳۹۹	۶۴۶	۳	۳۲۳	۱	۳/۰۹۶	۳۲۳	۲	۶/۱۹۲

مطابق جدول ۴۰-۱۱ میزان مرگ کودکان زیر پنج سال در شهرستان کیار طی سال‌های ۱۳۹۵ تا ۱۳۹۹ نزولی بوده است.

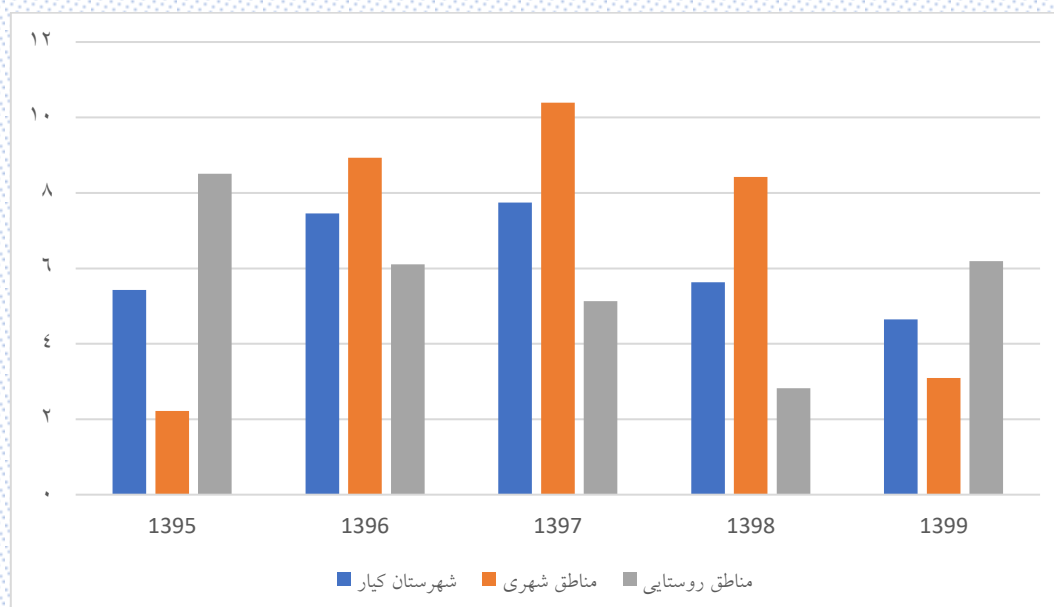

شکل ۴۵-۱۱: میزان مرگ و میر کودکان زیر پنج سال در شهرستان کیار

### ۱۱-۱۲- میزان مرگ و میر نوزادان زیر یک ماه در شهرستان کیار

یکی دیگر از شاخص‌های بهداشتی مورد بحث در جمعیت‌شناسی، میزان مرگ و میر نوزادان زیر یک ماه است. این میزان، تعداد مرگ نوزادان زیر یک ماه در هر هزار تولد را نشان می‌دهد. جدول ۴۱-۱۱ این میزان را برای شهرستان کیار به تفکیک شهر و روستا نشان می‌دهد.

جدول ۴۱-۱۱: میزان مرگ و میر نوزادان زیر یک ماه در شهرستان کیار

سال	شهرستان کیار			مناطق شهری			مناطق روستایی		
	تولد	مرگ	میزان	تولد	مرگ	میزان	تولد	مرگ	میزان
۱۳۹۵	۹۲۱	۱۰	۱۰/۸۵۸	۴۵۱	۵	۱۱/۰۸۶	۴۷۰	۵	۱۰/۶۳۸
۱۳۹۶	۹۳۹	۸	۸/۵۲	۴۴۸	۴	۸/۹۲۹	۴۹۱	۴	۸/۱۴۷
۱۳۹۷	۷۷۵	۶	۷/۷۴۲	۳۸۵	۴	۱۰/۳۹	۳۹۰	۲	۵/۱۲۸
۱۳۹۸	۷۱۰	۳	۴/۲۲۵	۳۵۶	۳	۸/۴۲۷	۳۵۴	۰	۰
۱۳۹۹	۶۴۶	۸	۱۲/۳۸۴	۳۲۳	۴	۱۲/۳۸۴	۳۲۳	۴	۱۲/۳۸۴

شکل ۴۶-۱۱: میزان مرگ و میر نوزادان زیر یک ماه را در شهرستان کیار نشان می‌دهد.

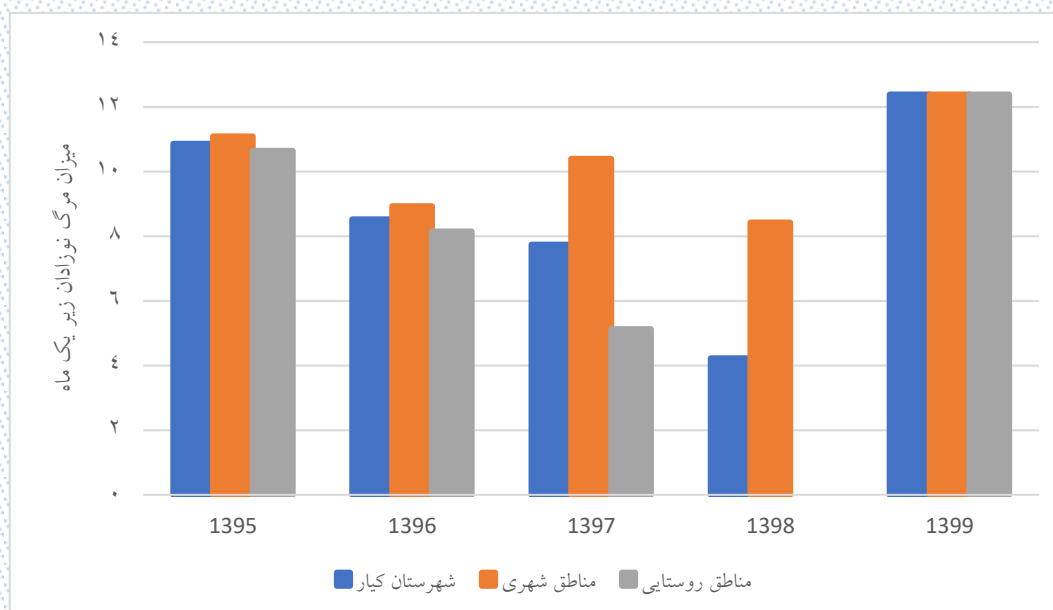

شکل ۴۶-۱۱: میزان مرگ و میر نوزادان زیر یک ماه در شهرستان کیار

## ۱۱-۱۳- روند تغییرات امید به زندگی در شهرستان کیار

امید به زندگی به تفکیک جنسیت برای شهرستان کیار در جدول ۱۱-۴۲ آورده شده است.

جدول ۱۱-۴۲: امید به زندگی مردان و زنان در شهرستان کیار

زن					مرد					سن
۱۳۹۹	۱۳۹۸	۱۳۹۷	۱۳۹۶	۱۳۹۵	۱۳۹۹	۱۳۹۸	۱۳۹۷	۱۳۹۶	۱۳۹۵	
۷۶/۲۲	۷۷/۳۴	۷۷/۴۳	۷۶/۱۸	۷۷/۴	۷۴/۹	۷۴/۷۸	۷۶/۰۷	۷۵/۶۹	۷۵/۳۴	زیر یکسال
۷۵/۶۹	۷۶/۳۴	۷۷/۱۸	۷۵/۶۷	۷۶/۷۷	۷۳/۹	۷۳/۹۸	۷۵/۰۷	۷۵/۰۲	۷۴/۶۶	۱ تا ۴
۷۱/۸۷	۷۲/۵۱	۷۳/۳۵	۷۲/۰۱	۷۲/۹۴	۶۹/۹	۷۰/۲۸	۷۱/۲۲	۷۱/۰۲	۷۰/۶۶	۵ تا ۹
۶۶/۸۷	۶۷/۶۶	۶۸/۳۵	۶۷/۰۱	۶۸/۱۱	۶۴/۹	۶۵/۲۸	۶۶/۳۷	۶۶/۱۸	۶۵/۶۶	۱۰ تا ۱۴
۶۲/۱۹	۶۲/۶۶	۶۳/۳۵	۶۲/۱۹	۶۳/۱۱	۶۰/۲۱	۶۰/۴۴	۶۱/۵۳	۶۱/۳۵	۶۰/۶۶	۱۵ تا ۱۹
۵۷/۱۹	۵۷/۶۶	۵۸/۳۵	۵۷/۳۸	۵۸/۱۱	۵۵/۵۵	۵۵/۶۱	۵۶/۷۲	۵۶/۳۵	۵۵/۸۶	۲۰ تا ۲۴
۵۲/۵۴	۵۲/۶۶	۵۳/۳۵	۵۲/۵۵	۵۳/۱۱	۵۱/۲۸	۵۰/۷۹	۵۱/۷۲	۵۱/۶۵	۵۱/۱۲	۲۵ تا ۲۹
۴۷/۵۴	۴۷/۶۶	۴۸/۳۵	۴۷/۶۵	۴۸/۱۱	۴۶/۲۸	۴۵/۹۷	۴۶/۹۸	۴۶/۹	۴۶/۱۲	۳۰ تا ۳۴
۴۲/۶۳	۴۲/۶۶	۴۳/۳۵	۴۲/۸۳	۴۳/۱۱	۴۱/۳۶	۴۱/۴۲	۴۲/۲۱	۴۲/۰۵	۴۱/۲۷	۳۵ تا ۳۹
۳۷/۶۳	۳۷/۷۵	۳۸/۴۴	۳۷/۸۳	۳۸/۱۱	۳۶/۵	۳۶/۷۹	۳۷/۲۹	۳۷/۳۱	۳۶/۴۶	۴۰ تا ۴۴
۳۲/۸۲	۳۲/۹۵	۳۳/۴۴	۳۲/۹۳	۳۳/۱۱	۳۱/۵۸	۳۲/۰۷	۳۲/۵۸	۳۲/۴۱	۳۱/۷۶	۴۵ تا ۴۹
۲۸/۰۱	۲۸/۲۵	۲۸/۵۵	۲۸/۰۴	۲۸/۲۲	۲۷/۱۳	۲۷/۵۳	۲۷/۷۸	۲۷/۶۲	۲۶/۹۷	۵۰ تا ۵۴
۲۳/۲۱	۲۳/۴۵	۲۳/۶۵	۲۳/۰۴	۲۳/۳۲	۲۲/۴۲	۲۲/۵۳	۲۳/۰۹	۲۳/۰۴	۲۲/۷	۵۵ تا ۵۹
۱۸/۴۵	۱۸/۵۳	۱۸/۶۵	۱۸/۵	۱۸/۵۱	۱۷/۵۹	۱۸/۰۷	۱۸/۳۷	۱۸/۰۴	۱۸/۰۷	۶۰ تا ۶۴
۱۳/۵۳	۱۳/۷۷	۱۴/۰۶	۱۳/۶۶	۱۳/۶۸	۱۳/۳۵	۱۳/۳۸	۱۳/۸۸	۱۳/۲۲	۱۳/۵۶	۶۵ تا ۶۹
۸/۸۲	۹/۰۹	۹/۲۵	۸/۸۶	۹/۲۵	۸/۷۲	۸/۹۶	۹/۰۶	۹/۱۳	۸/۸۴	۷۰ تا ۷۴
۴/۲۳	۴/۳۹	۴/۶۲	۴/۱۹	۴/۵۵	۴/۲۷	۴/۴۲	۴/۴	۴/۵۱	۴/۳۳	۷۵ و بیشتر

شکل ۱۱-۴۷ روند تغییرات امید به زندگی در بدو تولد مردان و زنان را در شهرستان کیار نشان می‌دهد.



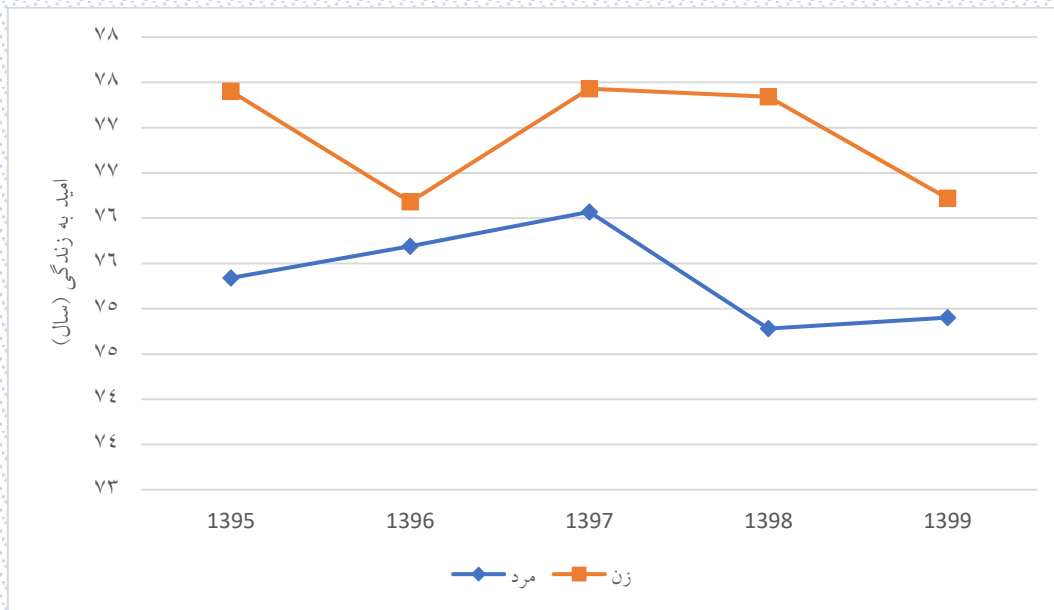

شکل ۴۷-۱۱: روند تغییرات امید به زندگی در بدو تولد مردان و زنان شهرستان کیار

### ۱۱-۱۳-۱- روند تغییرات امید به زندگی در مناطق شهری شهرستان کیار

امید به زندگی به تفکیک جنسیت در مناطق شهری شهرستان کیار در جدول ۴۳-۱۱ آورده شده است.

جدول ۴۳-۱۱: امید به زندگی مردان و زنان در مناطق شهری شهرستان کیار

زن					مرد					سن
۱۳۹۹	۱۳۹۸	۱۳۹۷	۱۳۹۶	۱۳۹۵	۱۳۹۹	۱۳۹۸	۱۳۹۷	۱۳۹۶	۱۳۹۵	
۷۶/۰۷	۷۷/۵۱	۷۶/۵۸	۷۶/۰۷	۷۷/۲۸	۷۳/۶۴	۷۲/۸۲	۷۶/۴۳	۷۶/۱۶	۷۴/۳۱	زیر یکسال
۷۵/۰۷	۷۶/۵۱	۷۶/۷۱	۷۶/۱۱	۷۶/۲۸	۷۲/۶۴	۷۱/۸۲	۷۵/۴۳	۷۵/۴۹	۷۳/۶۳	۱ تا ۴
۷۱/۴۳	۷۲/۸۶	۷۳/۰۶	۷۲/۱۱	۷۲/۲۸	۶۸/۶۴	۶۸/۴۱	۷۱/۴۳	۷۱/۴۹	۶۹/۶۳	۵ تا ۹
۶۶/۴۳	۶۷/۸۶	۶۸/۰۶	۶۷/۱۱	۶۷/۲۸	۶۳/۶۴	۶۳/۴۱	۶۶/۷۵	۶۶/۸۳	۶۴/۶۳	۱۰ تا ۱۴
۶۱/۷۶	۶۲/۸۶	۶۳/۰۶	۶۲/۱۱	۶۲/۲۸	۵۸/۹۵	۵۸/۷۲	۶۲/۰۸	۶۱/۸۳	۵۹/۶۳	۱۵ تا ۱۹
۵۶/۷۶	۵۷/۸۶	۵۸/۰۶	۵۷/۵۱	۵۷/۲۸	۵۴/۶۵	۵۴/۰۹	۵۷/۴۹	۵۶/۸۳	۵۴/۶۳	۲۰ تا ۲۴
۵۲/۱۳	۵۲/۸۶	۵۳/۰۶	۵۲/۸۶	۵۲/۲۸	۵۰/۷۸	۴۹/۴۵	۵۲/۴۹	۵۲/۱۶	۵۰/۲	۲۵ تا ۲۹
۴۷/۱۳	۴۷/۸۶	۴۸/۰۶	۴۸/۰۷	۴۷/۲۸	۴۵/۷۸	۴۴/۸۴	۴۷/۶۸	۴۷/۵۳	۴۵/۲	۳۰ تا ۳۴
۴۲/۱۳	۴۲/۸۶	۴۳/۰۶	۴۳/۴۳	۴۲/۲۸	۴۰/۹۴	۴۰/۶۱	۴۳	۴۲/۶۹	۴۰/۳۵	۳۵ تا ۳۹
۳۷/۱۳	۳۸/۰۴	۳۸/۲۴	۳۸/۴۳	۳۷/۲۸	۳۶/۲۲	۳۶/۳۴	۳۸/۱۶	۳۷/۶۹	۳۵/۷	۴۰ تا ۴۴
۳۲/۵	۳۳/۲۳	۳۳/۲۴	۳۳/۴۳	۳۲/۲۸	۳۱/۲۲	۳۱/۵۲	۳۳/۳۶	۳۲/۶۹	۳۰/۸۹	۴۵ تا ۴۹
۲۷/۶۹	۲۸/۶۳	۲۸/۲۴	۲۸/۴۳	۲۷/۵۱	۲۶/۹۲	۲۷/۰۴	۲۸/۳۶	۲۷/۸۹	۲۶/۰۹	۵۰ تا ۵۴
۲۲/۸۸	۲۴/۰۵	۲۳/۴۵	۲۳/۴۳	۲۲/۷۱	۲۲/۲۹	۲۲/۰۴	۲۳/۳۶	۲۳/۵۳	۲۲/۴۶	۵۵ تا ۵۹
۱۸/۲۲	۱۹/۰۵	۱۸/۴۵	۱۸/۶۴	۱۷/۹۲	۱۷/۴۷	۱۷/۹۶	۱۸/۵۶	۱۸/۵۳	۱۷/۸۷	۶۰ تا ۶۴
۱۳/۴	۱۴/۰۵	۱۳/۸۲	۱۳/۸۳	۱۲/۹۲	۱۳/۲۹	۱۳/۱۳	۱۳/۵۶	۱۳/۷۳	۱۳/۵	۶۵ تا ۶۹
۸/۹۷	۹/۳۷	۹/۱۳	۸/۸۳	۸/۹۲	۸/۹۲	۸/۷۹	۸/۷۴	۹/۱۲	۸/۹	۷۰ تا ۷۴
۴/۳۱	۴/۳۷	۴/۴۴	۳/۹۹	۴/۴۶	۴/۳۳	۴/۲۲	۴/۳۵	۴/۲۹	۴/۳	۷۵ و بیشتر

شکل ۱۱-۴۸ روند تغییرات امید به زندگی در بدو تولد مردان و زنان را در شهرستان کیار نشان می‌دهد.

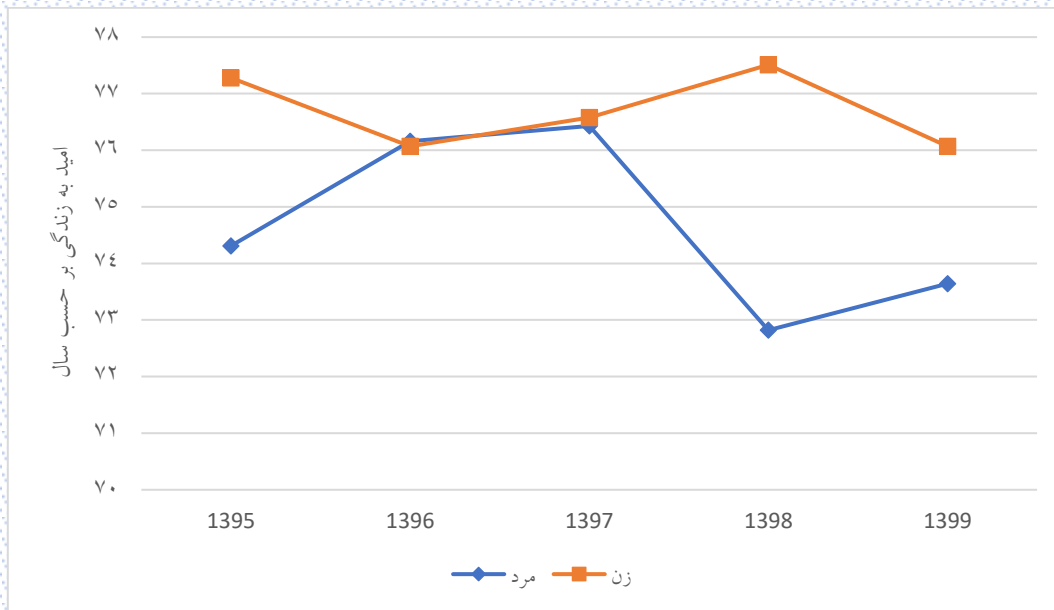

شکل ۴۸-۱۱: روند تغییرات امید به زندگی در بدو تولد مردان و زنان ساکن در مناطق شهری شهرستان کیار

### ۱۱-۱۳-۲- روند تغییرات امید به زندگی در مناطق روستایی شهرستان کیار

امید به زندگی به تفکیک جنسیت در مناطق روستایی شهرستان کیار طی سال‌های ۱۳۹۵ تا ۱۳۹۹ در جدول ۴۴-۱۱ آورده شده است.

جدول ۴۴-۱۱: امید به زندگی مردان و زنان در مناطق روستایی شهرستان کیار

زن					مرد					
۱۳۹۹	۱۳۹۸	۱۳۹۷	۱۳۹۶	۱۳۹۵	۱۳۹۹	۱۳۹۸	۱۳۹۷	۱۳۹۶	۱۳۹۵	
۷۶/۳	۷۷/۳۲	۷۸/۲۱	۷۶/۳۱	۷۷/۳۸	۷۶/۱۴	۷۶/۶۶	۷۵/۶۷	۷۵/۲۲	۷۶/۳۸	زیر یکسال
۷۶/۲۵	۷۶/۳۲	۷۷/۵۸	۷۵/۳۱	۷۷/۱	۷۵/۱۴	۷۶/۰۵	۷۴/۶۷	۷۴/۵۴	۷۵/۷۲	۱ تا ۴
۷۲/۲۵	۷۲/۳۲	۷۳/۵۸	۷۱/۹۷	۷۳/۴۲	۷۱/۱۴	۷۲/۰۵	۷۰/۹۵	۷۰/۵۴	۷۱/۷۲	۵ تا ۹
۶۷/۲۵	۶۷/۶۲	۶۸/۵۸	۶۶/۹۷	۶۸/۷۶	۶۶/۱۴	۶۷/۰۵	۶۵/۹۵	۶۵/۵۴	۶۶/۷۲	۱۰ تا ۱۴
۶۲/۵۶	۶۲/۶۲	۶۳/۵۸	۶۲/۳۴	۶۳/۷۶	۶۱/۴۴	۶۲/۰۵	۶۰/۹۵	۶۰/۸۷	۶۱/۷۲	۱۵ تا ۱۹
۵۷/۵۶	۵۷/۶۲	۵۸/۵۸	۵۷/۳۴	۵۸/۷۶	۵۶/۴۴	۵۷/۰۵	۵۵/۹۵	۵۵/۸۷	۵۷/۰۹	۲۰ تا ۲۴
۵۲/۹۱	۵۲/۶۲	۵۳/۵۸	۵۲/۳۴	۵۳/۷۶	۵۱/۸	۵۲/۰۵	۵۰/۹۵	۵۱/۱۴	۵۲/۰۹	۲۵ تا ۲۹
۴۷/۹۱	۴۷/۶۲	۴۸/۵۸	۴۷/۳۴	۴۸/۷۶	۴۶/۸	۴۷/۰۵	۴۶/۲۷	۴۶/۲۹	۴۷/۰۹	۳۰ تا ۳۴
۴۳/۰۹	۴۲/۶۲	۴۳/۵۸	۴۲/۳۴	۴۳/۷۶	۴۱/۸	۴۲/۱۹	۴۱/۴۲	۴۱/۴۴	۴۲/۲۵	۳۵ تا ۳۹
۳۸/۰۹	۳۷/۶۲	۳۸/۵۸	۳۷/۳۴	۳۸/۷۶	۳۶/۸	۳۷/۱۹	۳۶/۴۲	۳۶/۹۶	۳۷/۲۵	۴۰ تا ۴۴
۳۳/۰۹	۳۲/۸۱	۳۳/۵۸	۳۲/۵۵	۳۳/۷۶	۳۱/۹۷	۳۲/۵۶	۳۱/۸۱	۳۲/۱۷	۳۲/۶۸	۴۵ تا ۴۹
۲۸/۲۸	۲۸/۰۲	۲۸/۷۹	۲۷/۷۶	۲۸/۷۶	۲۷/۳۵	۲۷/۹۶	۲۷/۲۱	۲۷/۳۸	۲۷/۹۱	۵۰ تا ۵۴
۲۳/۴۸	۲۳/۰۲	۲۳/۷۹	۲۲/۷۶	۲۳/۷۶	۲۲/۵۵	۲۲/۹۶	۲۲/۸۳	۲۲/۵۹	۲۲/۹۱	۵۵ تا ۵۹
۱۸/۶۳	۱۸/۱۷	۱۸/۷۹	۱۸/۴۲	۱۸/۹۴	۱۷/۷۲	۱۸/۱۳	۱۸/۱۸	۱۷/۵۹	۱۸/۲۵	۶۰ تا ۶۴
۱۳/۶۳	۱۳/۵۸	۱۴/۲۳	۱۳/۵۶	۱۴/۲۳	۱۳/۴۳	۱۳/۵۷	۱۴/۱۴	۱۲/۷۵	۱۳/۶۲	۶۵ تا ۶۹
۸/۷۳	۸/۹۱	۹/۳۴	۸/۸۹	۹/۴۸	۸/۵۷	۹/۰۶	۹/۳۱	۹/۱	۸/۷۹	۷۰ تا ۷۴
۴/۱۸	۴/۴	۴/۷۴	۴/۳۴	۴/۶۲	۴/۲۴	۴/۵۴	۴/۴۳	۴/۶۵	۴/۳۶	۷۵ و بیشتر

مطابق جدول ۴۴-۱۱ امید به زندگی مردان و زنان در مناطق روستایی از سال ۱۳۹۶ به بعد روند نزولی داشته است. شکل ۱۱-۴۹ روند تغییرات امید به زندگی در بدو تولد مردان و زنان را در شهرستان کیار نشان می‌دهد.

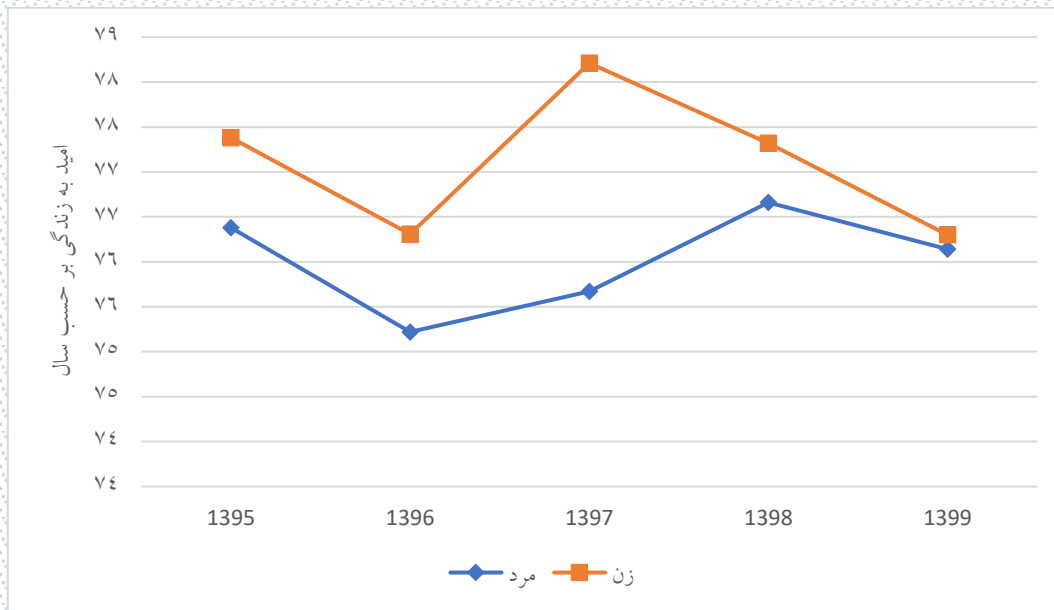

شکل ۴۹-۱۱: روند تغییرات امید به زندگی در بدو تولد مردان و زنان در مناطق روستایی شهرستان کیار

## ۱۴-۱۱- بررسی الگوی باروری شهرستان کیار

### ۱۴-۱- میزان خام تولد در شهرستان کیار

میزان خام تولد تعداد کودکان زنده به دنیا آمده به ازای هر هزار نفر جمعیت برآورد شده در یک سال معین را نشان می‌دهد. نتایج در جدول ۴۵-۱۱ ارائه شده است.

جدول ۴۵-۱۱: میزان خام تولد در شهرستان کیار طی سال‌های ۱۳۹۵ تا ۱۴۰۴

سال	شهرستان کیار			مناطق شهری			مناطق روستایی		
	تولد	جمعیت	میزان	تولد	جمعیت	میزان	تولد	جمعیت	میزان
۱۳۹۵	۹۲۱	۵۰۹۷۲	۱۸/۰۶۹	۴۵۱	۲۴۴۳۰	۱۸/۴۶۱	۴۷۰	۲۶۵۴۲	۱۷/۷۰۸
۱۳۹۶	۹۳۹	۵۱۷۳۶	۱۸/۱۵	۴۴۸	۲۴۷۹۸	۱۸/۰۶۶	۴۹۱	۲۶۹۳۸	۱۸/۲۲۷
۱۳۹۷	۷۷۵	۵۲۴۲۱	۱۴/۷۸۴	۳۸۵	۲۵۱۳۴	۱۵/۳۱۸	۳۹۰	۲۷۲۸۷	۱۴/۲۹۳
۱۳۹۸	۷۱۰	۵۲۹۹۰	۱۳/۳۹۹	۳۵۶	۲۵۴۲۰	۱۴/۰۰۵	۳۵۴	۲۷۵۷۰	۱۲/۸۴
۱۳۹۹	۶۴۶	۵۳۴۶۰	۱۲/۰۸۴	۳۲۳	۲۵۶۶۶	۱۲/۵۸۵	۳۲۳	۲۷۷۹۴	۱۱/۶۲۱
۱۴۰۰	۶۲۲	۵۳۸۶۹	۱۱/۵۴۷	۳۱۱	۲۵۸۸۹	۱۲/۰۱۳	۳۱۱	۲۷۹۸۰	۱۱/۱۱۵
۱۴۰۱	۶۷۵	۵۴۳۳۲	۱۲/۴۲۴	۳۳۱	۲۶۱۲۶	۱۲/۶۶۹	۳۴۴	۲۸۲۰۶	۱۲/۱۹۶
۱۴۰۲	۶۶۸	۵۴۸۴۲	۱۲/۱۸	۳۲۹	۲۶۳۷۹	۱۲/۴۷۲	۳۳۹	۲۸۴۶۳	۱۱/۹۱
۱۴۰۳	۶۵۹	۵۵۳۳۵	۱۱/۹۰۹	۳۲۲	۲۶۶۲۳	۱۲/۰۹۵	۳۳۷	۲۸۷۱۲	۱۱/۷۳۷
۱۴۰۴	۶۴۷	۵۵۸۱۱	۱۱/۵۹۳	۳۱۷	۲۶۸۵۶	۱۱/۸۰۴	۳۳۰	۲۸۹۵۵	۱۱/۳۹۷

شکل ۱۱-۵۰، روند تغییر میزان خام تولد در شهرستان کیار طی سال‌های ۱۳۹۵ تا ۱۴۰۴ نشان می‌دهد.

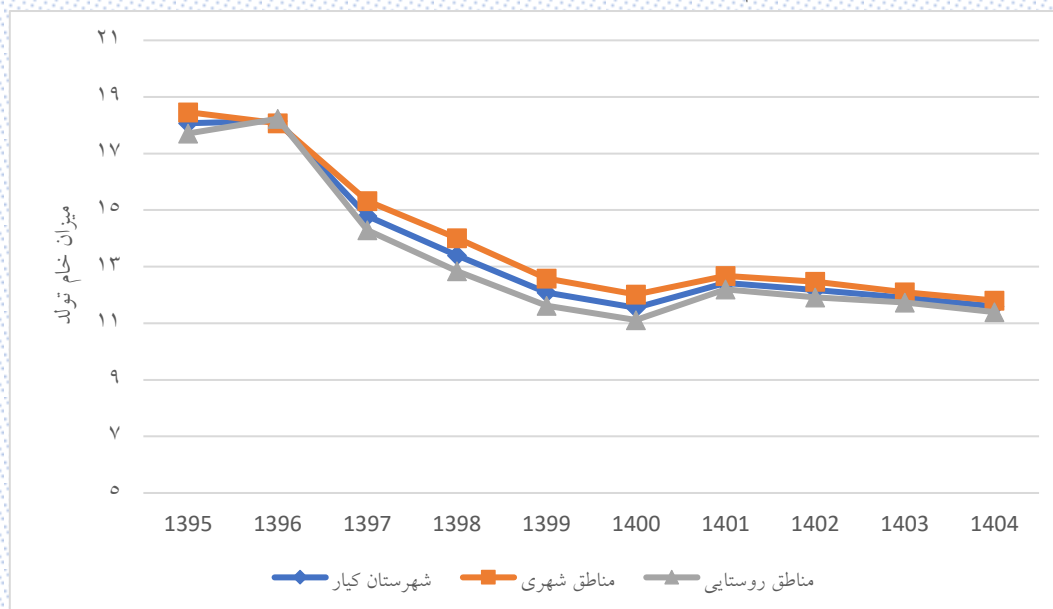

شکل ۱۱-۵۰: روند میزان خام تولد در شهرستان کیار

مطابق با شکل ۱۱-۵۰ نرخ خام تولد در شهرستان کیار سیر نزولی داشته است.

### ۱۱-۱۴-۲- میزان باروری عمومی و باروری کل در شهرستان کیار

میزان باروری عمومی به مفهوم تعداد متولدین زنده از هر ۱۰۰۰ نفر زن سنین ۱۵ تا ۴۹ سال در یک سال معین است. نتایج در جدول ۴۶-۱۱ ارائه شده است. طبق روابط جمعیت شناسی اگر باروری عمومی را به ۱۰۰۰ تقسیم و در ۳۵ ضرب کنیم، تعداد فرزندان که هر زن به طور متوسط در طول دوره باروری خود به دنیا می‌آورد (باروری کل) به دست می‌آید. البته باید توجه داشت که در اکثر مطالعات میزان باروری کل بر اساس میزان‌های باروری اختصاصی سنی محاسبه می‌شود (به بخش ۱۱-۱۴-۴ مراجعه شود).

جدول ۴۶-۱۱: میزان باروری عمومی و باروری کل در شهرستان کیار

سال	شهرستان کیار			مناطق شهری			مناطق روستایی		
	تولد	جمعیت زنان در سن باروری	میزان باروری عمومی	تولد	میزان باروری کل	جمعیت زنان در سن باروری	تولد	میزان باروری کل	جمعیت زنان در سن باروری
۱۳۹۵	۹۲۱	۱۳۲۸۹	۶۹/۳۰۵	۴۷۰	۲/۴	۶۵۸۴	۲/۴۵	۷۰/۰۹۷	۶۷۰۵
۱۳۹۶	۹۳۹	۱۳۴۰۱	۷۰/۰۶۹	۴۹۱	۲/۳۷	۶۶۱۷	۲/۵۳	۷۲/۳۷۶	۶۷۸۴
۱۳۹۷	۷۷۵	۱۳۴۸۶	۵۷/۴۶۷	۳۹۰	۲/۰۲	۶۶۶۱	۲	۵۷/۱۴۳	۶۸۲۵
۱۳۹۸	۷۱۰	۱۳۵۴۴	۵۲/۴۲۲	۳۵۴	۱/۸۶	۶۶۹۴	۱/۸۱	۵۱/۶۷۹	۶۸۵۰
۱۳۹۹	۶۴۶	۱۳۵۸۱	۴۷/۵۶۶	۳۲۳	۱/۶۹	۶۶۹۴	۱/۶۴	۴۶/۹	۶۸۸۷
۱۴۰۰	۶۲۲	۱۳۶۸۱	۴۵/۴۶۵	۳۱۱	۱/۶۱	۶۷۴۴	۱/۵۷	۴۴/۸۳۲	۶۹۳۷
۱۴۰۱	۶۷۶	۱۳۷۵۱	۴۹/۱۶	۳۴۴	۱/۷۱	۶۷۹۰	۱/۷۳	۴۹/۴۱۸	۶۹۶۱
۱۴۰۲	۶۶۸	۱۳۸۲۸	۴۸/۳۰۸	۳۳۹	۱/۶۹	۶۸۰۹	۱/۶۹	۴۸/۲۹۷	۷۰۱۹
۱۴۰۳	۶۵۹	۱۳۹۴۱	۴۷/۲۷۱	۳۳۷	۱/۶۵	۶۸۴۱	۱/۶۶	۴۷/۴۶۵	۷۱۰۰
۱۴۰۴	۶۴۷	۱۳۹۹۸	۴۶/۲۲۱	۳۳۰	۱/۶۲	۶۸۵۵	۱/۶۲	۴۶/۱۹۹	۷۱۴۳

اگر میزان باروری کل بر اساس باروری عمومی را مطابق با جدول ۱۱-۴۶ ملاک قرار دهیم، ملاحظه می‌شود که باروری کل در سال ۱۴۰۴ برای شهرستان کیار برابر ۱/۶۲ است که پایین‌تر از سطح جانشینی قرار دارد. شکل ۱۱-۵۱، روند تغییر میزان باروری عمومی در شهرستان کیار طی سال‌های ۱۳۹۵ تا ۱۳۹۹ نشان می‌دهد.

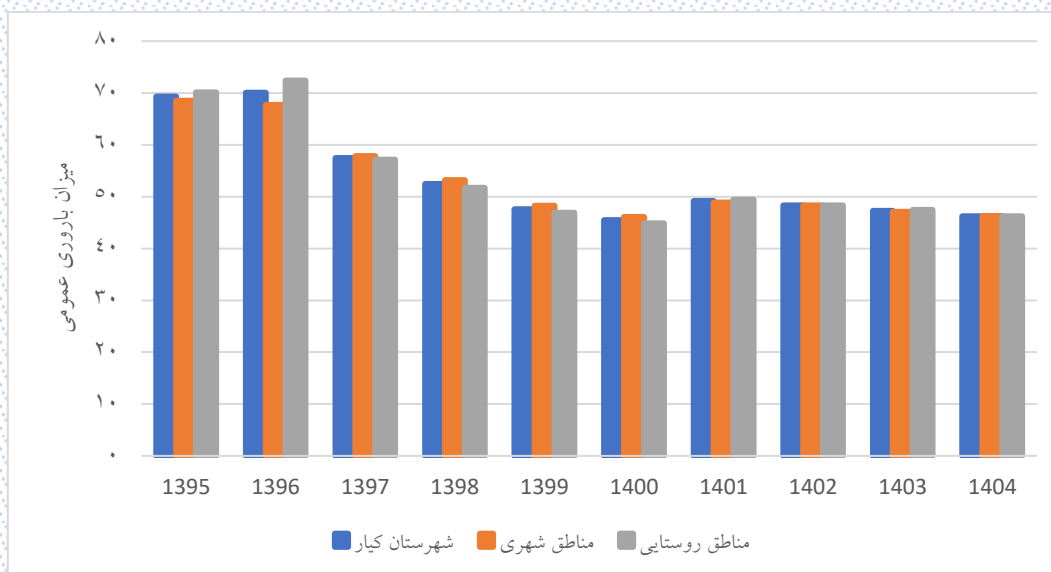

شکل ۵۱-۱۱: روند میزان باروری عمومی در شهرستان کیار

مطابق شکل ۱۱-۵۱، میزان باروری عمومی در سال‌های مورد بررسی نزولی بوده به طوری که در شهرستان کیار از ۶۹/۳۰۵ تولد به ازای هر زن در سن باروری در سال ۱۳۹۵ به ۴۳/۷۳۵ در سال ۱۳۹۸ کاهش یافته است.



### ۱۱-۱۴-۳- میزان باروری نکاحی در شهرستان کیار

میزان باروری عمومی بیانگر تعداد نوزادانی هست که در هر سال در مقابل ۱۰۰۰ نفر زن ۱۵-۴۹ ساله متولد می‌شوند ولی تمام زنان واقع در سن باروری در طول یکسال فرزند نمی‌آورند. برای تصحیح این مسئله، میزان دیگری مورد محاسبه قرار می‌گیرد به نام میزان باروری نکاحی. در این میزان موالید زنده متولد شده را نسبت به زنان ازدواج کرده همسر دار بین ۱۵-۴۹ سالگی در نظر می‌گیرند. میزان باروری نکاحی در جدول ۱۱-۴۷ ارائه شده است.

جدول ۱۱-۴۷: نرخ باروری نکاحی در شهرستان کیار

سال	شهرستان کیار			مناطق شهری			مناطق روستایی		
	تولد	جمعیت زنان متاهل در سن باروری	میزان باروری نکاحی	تولد	جمعیت زنان متاهل در سن باروری	میزان باروری نکاحی	تولد	جمعیت زنان متاهل در سن باروری	میزان باروری نکاحی
۱۳۹۵	۹۲۱	۹۰۴۰	۱۰۱/۸۸۱	۴۵۱	۴۴۷۵	۱۰۰/۷۸۲	۴۷۰	۴۵۶۵	۱۰۲/۹۵۷
۱۳۹۶	۹۳۹	۸۹۰۷	۱۰۵/۴۲۳	۴۴۸	۴۴۹۰	۹۹/۷۷۷	۴۹۱	۴۴۱۷	۱۱۱/۱۶۱
۱۳۹۷	۷۷۵	۸۵۰۴	۹۱/۱۳۴	۳۸۵	۴۲۲۸	۹۱/۰۶	۳۹۰	۴۲۷۶	۹۱/۲۰۷
۱۳۹۸	۷۱۰	۸۴۹۴	۸۳/۵۸۸	۳۵۶	۴۳۲۸	۸۲/۲۵۵	۳۵۴	۴۱۶۶	۸۴/۹۷۴
۱۳۹۹	۶۴۶	۸۴۰۴	۷۶/۸۶۸	۳۲۳	۴۱۶۶	۷۷/۵۳۲	۳۲۳	۴۲۳۸	۷۶/۲۱۵

شکل ۱۱-۵۲ روند تغییر میزان باروری عمومی در مقایسه با میزان باروری نکاحی در شهرستان کیار طی سال‌های ۱۳۹۵ تا ۱۳۹۹ را نشان می‌دهد.

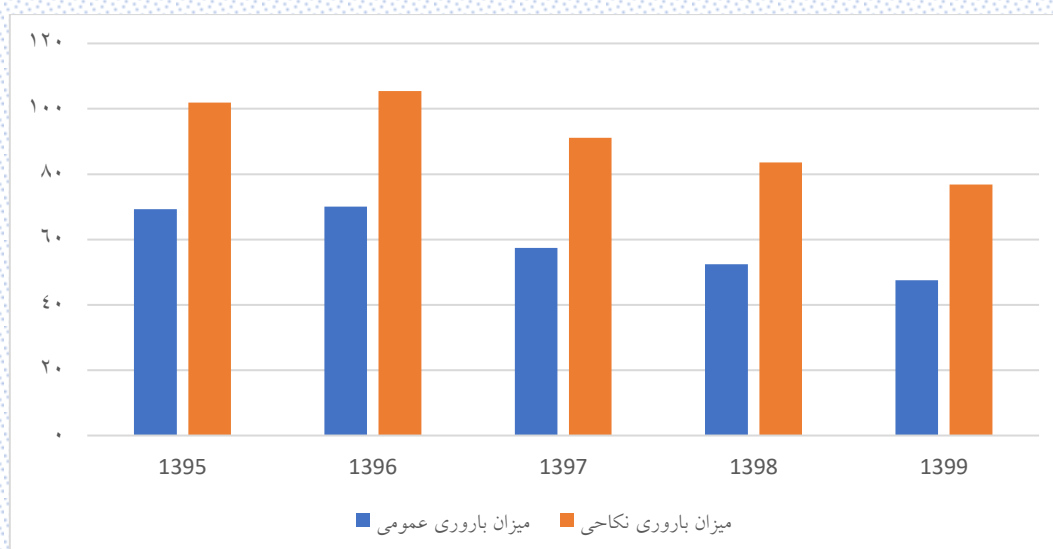

شکل ۱۱-۵۲: روند میزان باروری عمومی و میزان باروری نکاحی در شهرستان کیار

### ۱۱-۱۴-۴- نرخ باروری اختصاصی و کلی در شهرستان کیار

میزان باروری اختصاصی به مفهوم تعداد متولدین زنده از هر ۱۰۰۰ نفر زن در هر یک از گروه‌های سنی در یک سال معین است. جدول ۴۸-۱۱ و جدول ۴۹-۱۱ نرخ باروری اختصاصی و نرخ باروری کلی شهرستان کیار را طی سال‌های ۱۳۹۵ تا ۱۳۹۹ نشان می‌دهد.

جدول ۴۸-۱۱: نرخ باروری اختصاصی و کلی شهرستان کیار طی سال‌های ۱۳۹۵ تا ۱۳۹۹ به تفکیک مناطق شهری و روستایی

مناطق روستایی					مناطق شهری					گروه سنی مادر (سال)
۱۳۹۹	۱۳۹۸	۱۳۹۷	۱۳۹۶	۱۳۹۵	۱۳۹۹	۱۳۹۸	۱۳۹۷	۱۳۹۶	۱۳۹۵	
۱۶/۵	۱۷/۶۴	۲۲/۲	۳۸/۴۲	۴۱/۰۱	۱۰/۲۲	۲۳/۱۱	۱۹/۶۳	۲۰/۰۸	۲۲/۵۵	۱۹ تا ۱۵
۹۱/۸۲	۱۰۱/۱۴	۱۲۰/۱۹	۱۱۰/۸۵	۱۱۳/۹۷	۸۵/۴۵	۸۸/۴۷	۹۸/۸۱	۱۱۹/۸	۱۰۴/۴۶	۲۴ تا ۲۰
۹۶/۵۲	۷۵/۷	۸۹/۷۱	۱۳۴/۸۷	۱۱۴/۷	۸۸/۷	۱۰۵/۸۲	۱۰۲/۹۷	۱۲۹/۴۸	۱۲۰/۶۸	۲۹ تا ۲۵
۷۱/۵۴	۸۳/۲۷	۸۳/۰۸	۹۸/۹۸	۹۱/۵۷	۷۴/۶۴	۶۸/۱۸	۸۲/۱۱	۸۷/۷۲	۱۰۲/۵۶	۳۴ تا ۳۰
۳۱/۵۴	۴۶/۷۶	۴۴/۱۳	۵۲/۶۳	۶۴/۵۸	۴۹/۳۵	۴۹/۹۶	۵۴/۴۸	۵۱/۳۱	۵۰/۵۶	۳۹ تا ۳۵
۹/۶۴	۱۷/۲	۱۱/۷	۱۹/۴۶	۱۶/۱۱	۱۳/۸۳	۱۷/۵۸	۱۰/۱۵	۱۵/۲۹	۲۰	۴۴ تا ۴۰
۱/۲۸	۰	۱/۳۴	۲/۸۱	۰	۰	۰	۴/۱	۱/۴۹	۰	۴۹ تا ۴۵
۱/۵۹۴	۱/۷۰۹	۱/۸۶۲	۲/۲۹	۲/۲۱	۱/۶۱۱	۱/۷۶۶	۱/۸۶۱	۲/۱۲۶	۲/۱۰۴	نرخ باروری کل

جدول ۴۹-۱۱: نرخ باروری اختصاصی و کلی شهرستان کیار طی سال‌های ۱۳۹۵ تا ۱۳۹۹

شهرستان					گروه سنی مادر (سال)
۱۳۹۹	۱۳۹۸	۱۳۹۷	۱۳۹۶	۱۳۹۵	
۱۳/۵۹	۲۰/۱۷	۲۰/۹۹	۲۹/۸۹	۳۲/۲۲	۱۹ تا ۱۵
۸۸/۷۳	۹۴/۹۹	۱۰۹/۹۹	۱۱۵/۱۵	۱۰۹/۳۳	۲۴ تا ۲۰
۹۲/۷۳	۹۰/۶۱	۹۶/۳۶	۱۳۲/۱۶	۱۱۷/۶۹	۲۹ تا ۲۵
۷۳/۰۸	۷۵/۸۲	۸۲/۶	۹۳/۳۹	۹۷/۰۷	۳۴ تا ۳۰
۴۰/۵۶	۴۸/۳۹	۴۹/۳۵	۵۱/۹۶	۵۷/۵۸	۳۹ تا ۳۵
۱۱/۷۴	۱۷/۳۹	۱۰/۹۱	۱۷/۳۴	۱۸/۱۱	۴۴ تا ۴۰
۰/۶۴	۰	۲/۷۱	۲/۱۷	۰	۴۹ تا ۴۵
۱/۶۰۵	۱/۷۳۷	۱/۸۶۵	۲/۲۱	۲/۱۶	نرخ باروری کل

میزان باروری اختصاصی در شهرستان کیار طی سال‌های مورد بررسی در شکل ۱۱-۵۳ نمایش داده شده است.

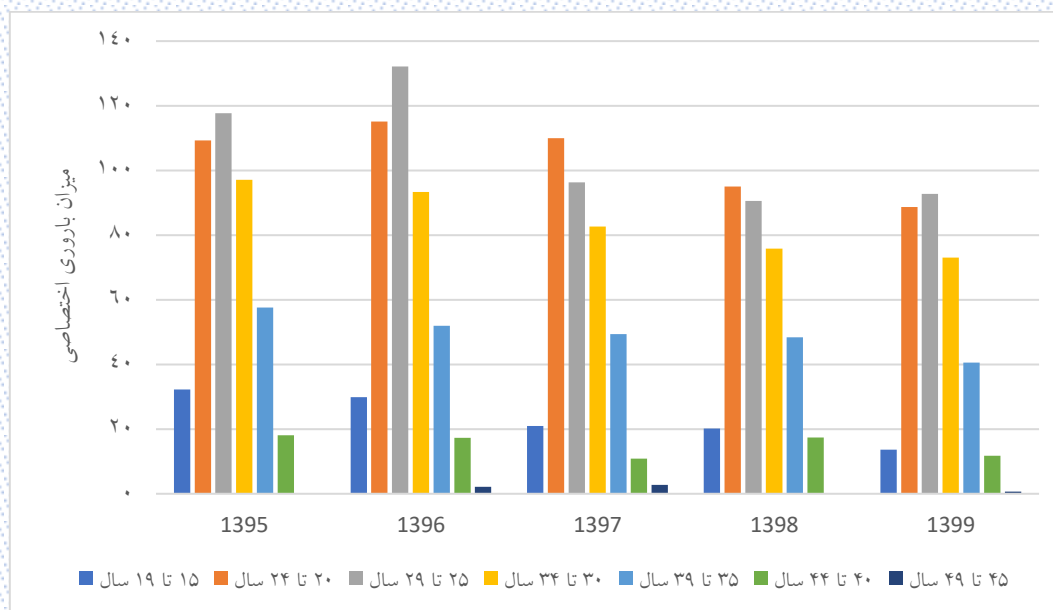

شکل ۵۳-۱۱: میزان باروری اختصاصی در شهرستان کیار

مطابق شکل ۱۱-۵۳ بیشترین سهم باروری مربوط به زنان ۲۵ تا ۲۹ سال است. شکل ۱۱-۵۴ روند تغییرات نرخ باروری کل در شهرستان کیار را نمایش می‌دهد.

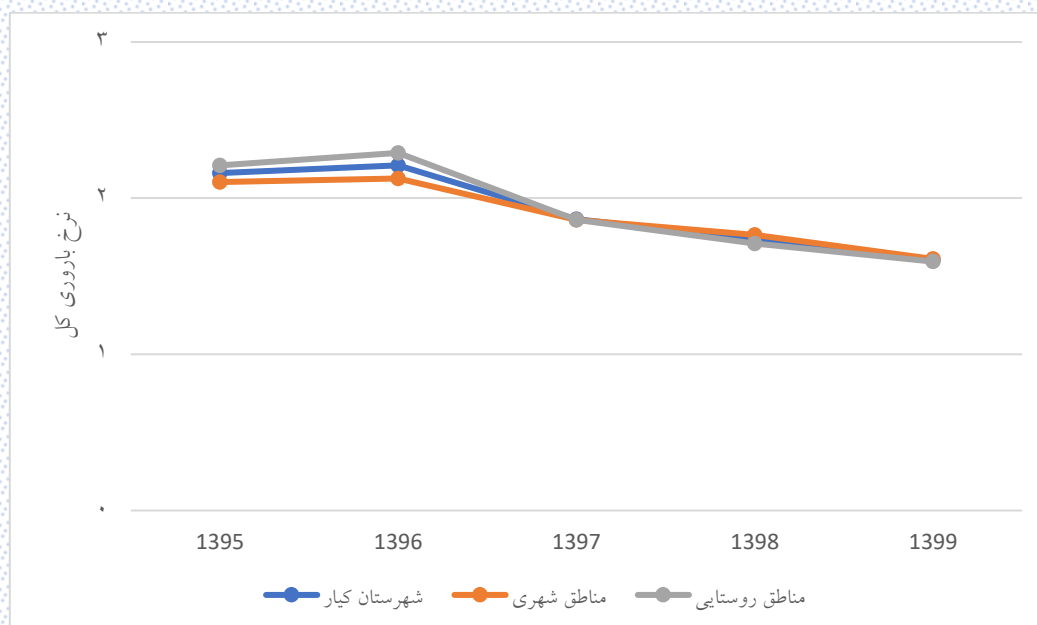

شکل ۵۴-۱۱: روند تغییرات نرخ باروری کل در شهرستان کیار

میزان باروری کلی تعداد کل فرزندان است که به‌طور متوسط یک زن در طول دوران باروری خود در یک جامعه به دنیا می‌آورد. این شاخص در شهرستان کیار از سال ۱۳۹۵ تاکنون روند کاهشی داشته است و در

سال‌های ۱۳۹۷، ۱۳۹۸ و ۱۳۹۹ زیر سطح جانشینی (۲/۱) قرار گرفته است. با توجه به بند اول سیاست‌های جمعیتی ابلاغی مقام معظم رهبری مبنی بر پویایی، بالندگی و جوانی جمعیت و افزایش نرخ باروری کلی به سطح جانشینی و اعلام سطح جانشینی در کشور به ۲/۱ لازم است سیاست‌هایی جهت افزایش نرخ باروری اندیشیده شود.

### ۱۱-۱۴-۵- نسبت جنسی در بدو تولد در شهرستان کیار

. جمعیت از افراد جنس مرد و جنس زن تشکیل می‌شود. معمولاً در هنگام تولد، نسبت موالید پسر به دختر مساوی ۱/۰۵ است. به این عبارت که در مقابل ۱۰۰ تولد دختر، ۱۰۵ تولد پسر وقوع می‌یابد. لیکن نسبت موالید دو جنس همیشه مساوی ۱/۰۵ نیست و تفاوت‌هایی در زمان و مکان از این لحاظ به چشم می‌خورد. در کنار شاخص نسبت جنسی در بدو تولد، معمولاً نسبت دخترزایی و نسبت پسرزایی نیز محاسبه می‌شود که طبق قاعده احتمال، جمع این دو نسبت برابر یک است و کیاربراین محاسبه یکی از آن‌ها کافی است. جدول ۱۱-۵۰ و جدول ۱۱-۵۱ به ترتیب نسبت جنسی در بدو تولد و نسبت دخترزایی در شهرستان کیار را نشان می‌دهند.

جدول ۱۱-۵۰: نسبت جنسی در بدو تولد شهرستان کیار به تفکیک مناطق شهری و روستایی

	۱۴۰۴	۱۴۰۳	۱۴۰۲	۱۴۰۱	۱۴۰۰	۱۳۹۹	۱۳۹۸	۱۳۹۷	۱۳۹۶	۱۳۹۵
مناطق شهری	۱۰۳/۲۱	۱۰۶/۴۱	۱۰۱/۸۴	۱۰۶/۸۸	۱۰۰/۶۵	۱۰۸/۳۹	۹۸/۸۸	۹۵/۴۳	۱۱۱/۳۲	۹۵/۲۴
مناطق روستایی	۱۰۳/۷	۱۰۵/۴۹	۱۰۱/۷۹	۱۰۸/۴۸	۹۶/۸۴	۱۱۳/۹۱	۱۰۳/۴۵	۱۲۵/۴۳	۹۱/۰۵	۱۰۲/۵۹
شهرستان	۱۰۳/۴۶	۱۰۵/۹۴	۱۰۱/۸۱	۱۰۷/۶۹	۹۸/۷۲	۱۱۱/۱۱	۱۰۱/۱۳	۱۰۹/۴۶	۱۰۰/۲۱	۹۸/۹۲

جدول ۱۱-۵۱: نسبت دخترزایی شهرستان کیار به تفکیک مناطق شهری و روستایی

	۱۴۰۴	۱۴۰۳	۱۴۰۲	۱۴۰۱	۱۴۰۰	۱۳۹۹	۱۳۹۸	۱۳۹۷	۱۳۹۶	۱۳۹۵
مناطق شهری	۰/۴۹	۰/۴۸	۰/۵	۰/۴۸	۰/۵	۰/۴۸	۰/۵	۰/۵۱	۰/۴۷	۰/۵۱
مناطق روستایی	۰/۴۹	۰/۴۹	۰/۵	۰/۴۸	۰/۵۱	۰/۴۷	۰/۴۹	۰/۴۴	۰/۵۲	۰/۴۹
شهرستان	۰/۴۹	۰/۴۹	۰/۵	۰/۴۸	۰/۵	۰/۴۷	۰/۵	۰/۴۸	۰/۵	۰/۵

## ۱۱-۱۵- تجدید نسل و جایگزینی در شهرستان کیار

میزان تجدید نسل عبارت است از رابطه بین تعداد یک نسل و تعداد فرزندان که از این نسل زاییده می‌شوند و یا به عبارت دیگر مطالعه این مطلب که قابلیت جانشینی نسل‌ها به چه میزانی است؟ بنابراین با محاسبه میزان تجدید نسل می‌توان گفت که چه تعداد دخترانی جانشین مادران خود خواهند شد. میزان تجدید نسل را می‌توان در دو حالت زیر محاسبه کرد: (الف) میزان تجدید نسل ناخالص (ب) میزان تجدید نسل خالص

### ۱۱-۱۵-۱- میزان تجدید نسل ناخالص در شهرستان کیار

این شاخص تعداد دختران زنده متولد شده‌ای را نشان می‌دهد که یک نسل فرضی هزار نفری از زنان (بدون احتساب مرگ‌ومیر آنان) در طول دوره باروری خود به دنیا می‌آورند. هرگاه عدد به دست آمده را بر هزار تقسیم کنیم تعداد دختران یک زن به دست خواهد آمد. در محاسبه این میزان فرض بر این است که از سن ۱۵ تا ۴۹ سالگی مرگ‌ومیر نسل زنان تحت مطالعه برابر صفر است. در جدول زیر میزان تجدید نسل ناخالص برای شهرستان کیار آورده شده است.

جدول ۱۱-۵۲: میزان تجدید نسل ناخالص شهرستان کیار

۱۳۹۹	۱۳۹۸	۱۳۹۷	۱۳۹۶	۱۳۹۵	
۰/۷۷۳	۰/۸۸۳	۰/۹۴۹	۰/۹۹۹	۱/۰۷۳	مناطق شهری
۰/۷۴۹	۰/۸۳۷	۰/۸۱۹	۱/۱۹۱	۱/۰۸۳	مناطق روستایی
۰/۷۵۴	۰/۸۶۹	۰/۸۹۵	۱/۱۰۵	۱/۰۸	شهرستان کیار

### ۱۱-۱۵-۲- میزان تجدید نسل خالص در شهرستان کیار

این شاخص نیز عیناً همانند میزان تجدید نسل ناخالص محاسبه می شود با این تفاوت که مرگومیر زنان مورد بحث به حساب می آید. میزان تجدید نسل خالص برای شهرستان کیار در جدول ۱۱-۵۳ آورده شده است.

جدول ۱۱-۵۳: میزان تجدید نسل ناخالص شهرستان کیار

۱۳۹۹	۱۳۹۸	۱۳۹۷	۱۳۹۶	۱۳۹۵	
۰/۷۵۵	۰/۸۶۳	۰/۹۴۵	۰/۹۷۴	۱/۰۶۵	مناطق شهری
۰/۷۳۷	۰/۸۲۷	۰/۸۱۴	۱/۱۷۵	۱/۰۸۳	مناطق روستایی
۰/۷۳۹	۰/۸۵۴	۰/۸۹	۱/۰۸۴	۱/۰۷۶	شهرستان کیار

### ۱۱-۱۵-۳- سطح جایگزینی در شهرستان کیار

از مسائل دیگری که در زمینه تجدید نسل می توان مطرح کرد سطح جایگزینی تجدید نسل است. به عبارت دیگر اگر زنان یک نسل فقط تعدادی دختر را به دنیا آورند که جانشین آنان شوند سطح جایگزینی برابر با میزان تولیدمثل یک دختر می شود؛ یعنی اگر یک زن فقط یک دختر از خود بر جای گذارد و یک زوج فقط معادل خود در نسل بعد جایگزین کند، میزان باروری را جایگزینی گویند و اگر این میزان دوام یابد به رشد جمعیتی معادل صفر و جمعیت متوقف، منجر خواهد شد. برای محاسبه تجدید نسل از میزان خالص تجدید نسل استفاده می شود. در این مورد سه حالت ممکن است به وجود آید:

- حالت اول وقتی است که میزان تجدید نسل خالص از عدد یک بزرگتر باشد در این صورت گفته می شود که تجدید نسل صورت می گیرد و حتی تعداد دختران از مادران بیشتر است
- حالت دوم وقتی است که میزان تجدید نسل خالص مساوی با یک است که در این صورت تجدید نسل به طور کاملاً برابر انجام می گیرد.
- حالت سوم وقتی است که میزان تجدید نسل خالص از عدد یک کمتر باشد که تعداد دختران از تعداد مادران کمتر است و تجدید نسل صورت نمی گیرد بلکه به تدریج کاهش می یابد.

با توجه به جدول ۱۱-۵۳ سطح جایگزینی در شهرستان کیار کمتر از یک است.

## ۱۶-۱۱- توزیع سنی مادران در شهرستان کیار

از آنجاکه در این مطالعه، سنین منفرد مادران در دسترس نبود، محاسبه میانگین و میانه سن مادران نیز امکان پذیر نبود؛ اما این آمار توسط اداره ثبت احوال ارائه شده و به شرح جدول زیر است. لازم به ذکر است جدول ۵۴-۱۱ میانگین سنی مادران به طور کلی است به عبارت دیگر الزاماً اولین فرزندآوری نبوده است.

جدول ۵۴-۱۱: میانگین سنی مادران شهرستان کیار

۱۳۹۹	۱۳۹۸	۱۳۹۷	۱۳۹۶	۱۳۹۵	
۲۹/۶	۲۹/۶۶	۲۹/۲	۲۸/۹۲	۲۸/۹	مناطق شهری
۳۰/۱۸	۲۹/۶۷	۲۹/۵۳	۲۸/۹۸	۲۹/۲	مناطق روستایی
۲۹/۰۱	۲۹/۶۵	۲۸/۸۹	۲۸/۸۷	۲۸/۶۱	شهرستان کیار

اطلاعات سنی مادران در تولد اولین فرزند از سامانه سیپ استان استخراج شد. بر اساس این داده‌ها، میانه سنی مادران در تولد اولین فرزند استخراج شد. نتایج در جدول ۵۵-۱۱ آورده شده است.

جدول ۵۵-۱۱: میانه سنی مادران شهرستان کیار در تولد اولین فرزند

۱۳۹۹	۱۳۹۸	۱۳۹۷	۱۳۹۶	۱۳۹۵	
۲۶/۱۴	۲۶/۰۵	۲۵/۷۱	۲۵/۴۷	۲۶/۲۷	مناطق شهری
۲۶/۶۵	۲۶/۵	۲۴/۰۷	۲۶/۰۶	۲۵/۸۹	مناطق روستایی
۲۶/۳۸	۲۶/۲۱	۲۴/۸	۲۵/۷۴	۲۶/۱۲	شهرستان کیار

از آنجا که توزیع سن مادران در تولد اولین فرزند ممکن است تحت عوامل مختلفی نظیر نرخ باروری، سن ازدواج، روند تحصیلات، میزان ناباروری، اشتغال زنان و ... قرار بگیرد و این اطلاعات موجود نبود، هیچ مدل آماری قابل قبولی برای پیش‌بینی روند توزیع سنی زنان و در نتیجه میانه سنی زنان در تولد اولین فرزند، نمی‌توان برآزش داد. همچنین تعداد داده‌ها برای برآزش توزیع‌های تجربی یا روش‌های درونیابی کافی نیست. از طرفی مطابق جدول ۱۱-۵۵ میانه سنی مادران در سال‌های ۱۳۹۵ تا ۱۳۹۹ روند نزولی یا صعودی ثابتی نداشته که بتوان ادامه روند آن را بر مبنای حدسیات استوار ساخت. بنابراین از برآورد میانه سنی مادران در سال‌های ۱۴۰۰ تا ۱۴۰۴ صرف‌نظر شد.



## ۱۷-۱۱- میزان تک‌فرزندی و بی‌فرزندی در شهرستان کیار

در این مطالعه منظور از تک‌فرزندی و بی‌فرزندی، تعداد زنان ۱۵ تا ۴۹ ساله تک‌فرزند (بدون فرزند) در هر ۱۰۰۰ زن دارای همسر در همان گروه سنی است. این اطلاعات فقط برای خانوارهایی که در آن‌ها زنان در سن باروری بودند موجود بود. آمار و میزان‌های استخراج شده در جدول زیر آورده شده است.

جدول ۵۶-۱۱: میزان‌های بی‌فرزندی و تک‌فرزندی در شهرستان کیار

سال	جمعیت زنان متاهل ۱۵ تا ۴۹ ساله	جمعیت زنان تک فرزند ۱۵ تا ۴۹ ساله	جمعیت زنان بدون فرزند ۱۵ تا ۴۹ ساله	میزان تک‌فرزندی	میزان بی‌فرزندی
شهرستان کیار	۱۳۹۵	۹۰۴۰	۱۳۱۸	۱۴۵/۷۹۶	۶۱/۶۱۵
	۱۳۹۶	۸۹۰۷	۱۳۰۶	۱۴۶/۶۲۶	۵۵/۶۸۷
	۱۳۹۷	۸۵۰۴	۱۱۳۴	۱۳۳/۳۴۹	۵۹/۸۵۴
	۱۳۹۸	۸۴۹۴	۱۳۴۰	۱۵۷/۷۵۸	۵۷/۹۲۳
	۱۳۹۹	۸۴۰۴	۱۳۱۹	۱۵۶/۹۴۹	۵۶/۴۰۲
نقاط شهری	۱۳۹۵	۴۴۷۵	۸۲۴	۱۸۴/۱۳۴	۷۲/۸۴۹
	۱۳۹۶	۴۴۹۰	۸۱۷	۱۸۱/۹۶	۶۸/۱۵۱
	۱۳۹۷	۴۲۲۸	۷۱۹	۱۷۰/۰۵۷	۷۱/۱۹۲
	۱۳۹۸	۴۳۲۸	۸۷۲	۲۰۱/۴۷۹	۶۸/۸۵۴
	۱۳۹۹	۴۱۶۶	۴۶۸	۱۱۲/۳۳۸	۴۶/۵۶۷
نقاط روستایی	۱۳۹۵	۴۵۶۵	۴۹۴	۱۰۸/۲۱۵	۵۰/۶۰۲
	۱۳۹۶	۴۴۱۷	۴۸۹	۱۱۰/۷۰۹	۴۳/۰۱۶
	۱۳۹۷	۴۲۷۶	۴۱۵	۹۷/۰۵۳	۴۸/۶۴۴
	۱۳۹۸	۴۱۶۶	۴۶۸	۱۱۲/۳۳۸	۴۶/۵۶۷
	۱۳۹۹	۴۲۳۸	۸۵۱	۲۰۰/۸۰۲	۶۶/۰۶۹

مطابق جدول ۵۶-۱۱ میزان بدون فرزند یک سیر صعودی را طی می‌کند. این روند در شکل ۱۱-۵۵ نمایش داده شده است.

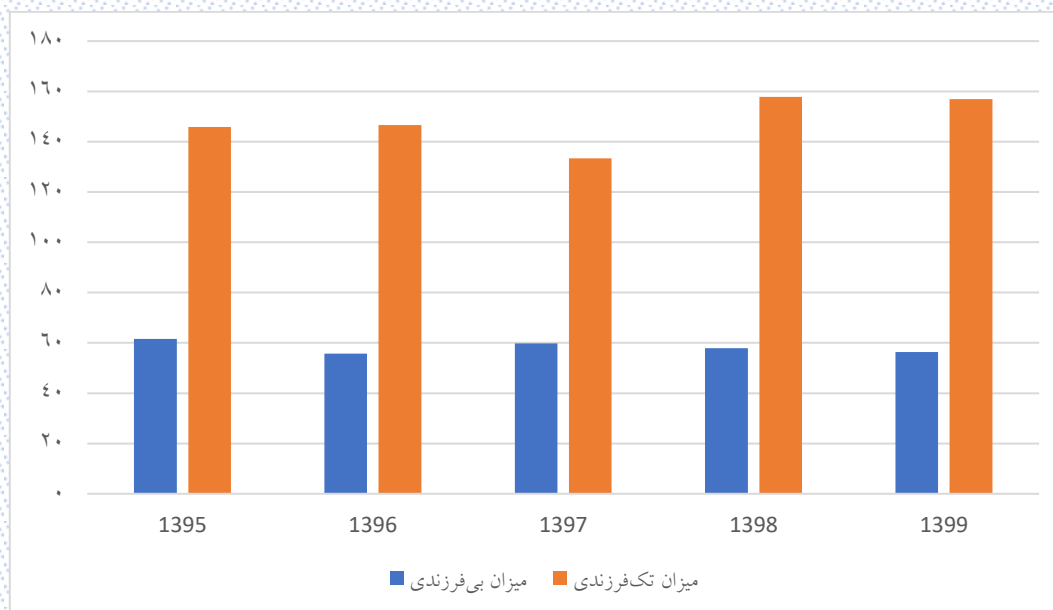

شکل ۵۵-۱۱: روند تغییرات میزان‌های تک‌فرزندی و بدون فرزندگی در شهرستان کیار

از آنجا که هیچ فرمول جمعیت‌شناختی برای برآورد میزان‌های تک‌فرزندی و بی‌فرزندگی برای سال‌های ۱۴۰۰ تا ۱۴۰۴ وجود نداشت و همچنین داده‌های کافی به‌منظور مدل‌سازی در اختیار نبود، امکان برآورد این دو شاخص برای سال‌های مذکور وجود ندارد. همچنین مطابق با جدول ۱۱-۵۶ این دو شاخص در سال‌های ۱۳۹۵ تا ۱۳۹۹ یک روند صعودی یا نزولی مشخص نداشته‌اند که این موضوع نشان می‌دهد تعداد فرزندان یک خانواده به عوامل مختلفی می‌تواند وابسته باشد. بنابراین تنها می‌توان گفت در سال‌های مورد بررسی میانگین میزان تک‌فرزندی و بی‌فرزندگی برای سال‌های ۱۳۹۵ تا ۱۳۹۹ به‌صورت زیر بوده است:

- در شهرستان کیار برای سال‌های ۱۳۹۵ تا ۱۳۹۹، میانگین میزان تک‌فرزندگی برابر  $3/983 \pm 148/096$  و میانگین میزان بی‌فرزندگی برابر  $0/979 \pm 58/296$  بوده است.
- در مناطق شهری شهرستان کیار برای سال‌های ۱۳۹۵ تا ۱۳۹۹، میانگین میزان تک‌فرزندگی برابر  $13/651 \pm 169/994$  و میانگین میزان بی‌فرزندگی برابر  $4/304 \pm 65/523$  بوده است.
- در مناطق روستایی شهرستان کیار برای سال‌های ۱۳۹۵ تا ۱۳۹۹، میانگین میزان تک‌فرزندگی برابر  $16/935 \pm 125/823$  و میانگین میزان بی‌فرزندگی برابر  $3/556 \pm 50/980$  بوده است.

بنابراین اگر متغیرهای تاثیرگذار بر فرزندآوری مانند میزان ازدواج، میزان طلاق، سن ازدواج، شرایط اقتصادی و غیره ثابت بماند، می‌توان امیدوار بود میانگین میزان‌های تک‌فرزندگی و بی‌فرزندگی در سال‌های ۱۴۰۰ تا ۱۴۰۴ در محدوده ذکر شده در بالا، قرار گیرد.

## ۱۸-۱۱- درصد زنان در سن باروری در شهرستان کیار

منظور از درصد زنان در سن باروری، درصد جمعیت زنان ۱۵ تا ۴۹ ساله در یک سال است. درصد زنان در سن باروری در جدول ۱۱-۵۷ آورده شده است.

جدول ۱۱-۵۷. درصد زنان در سنین باروری در شهرستان کیار

۱۴۰۴	۱۴۰۳	۱۴۰۲	۱۴۰۱	۱۴۰۰	۱۳۹۹	۱۳۹۸	۱۳۹۷	۱۳۹۶	۱۳۹۵	
۵۱/۱۵	۵۱/۴	۵۱/۴۷	۵۱/۶۸	۵۱/۹۲	۵۲/۰۳	۵۲/۳۷	۵۲/۷۵	۵۳/۱۳	۵۳/۵۲	شهرستان کیار
۵۲/۲۵	۵۲/۶۱	۵۲/۸۶	۵۳/۲۴	۵۳/۳۷	۵۳/۴۶	۵۴/۰۳	۵۴/۴۵	۵۴/۸۴	۵۵/۴۱	مناطق شهری
۴۸/۴۹	۴۸/۴۳	۴۸/۰۶	۴۷/۸۶	۴۷/۹۶	۴۷/۸۶	۴۷/۹۲	۴۸/۱۲	۴۸/۳۵	۴۸/۴۷	مناطق روستایی

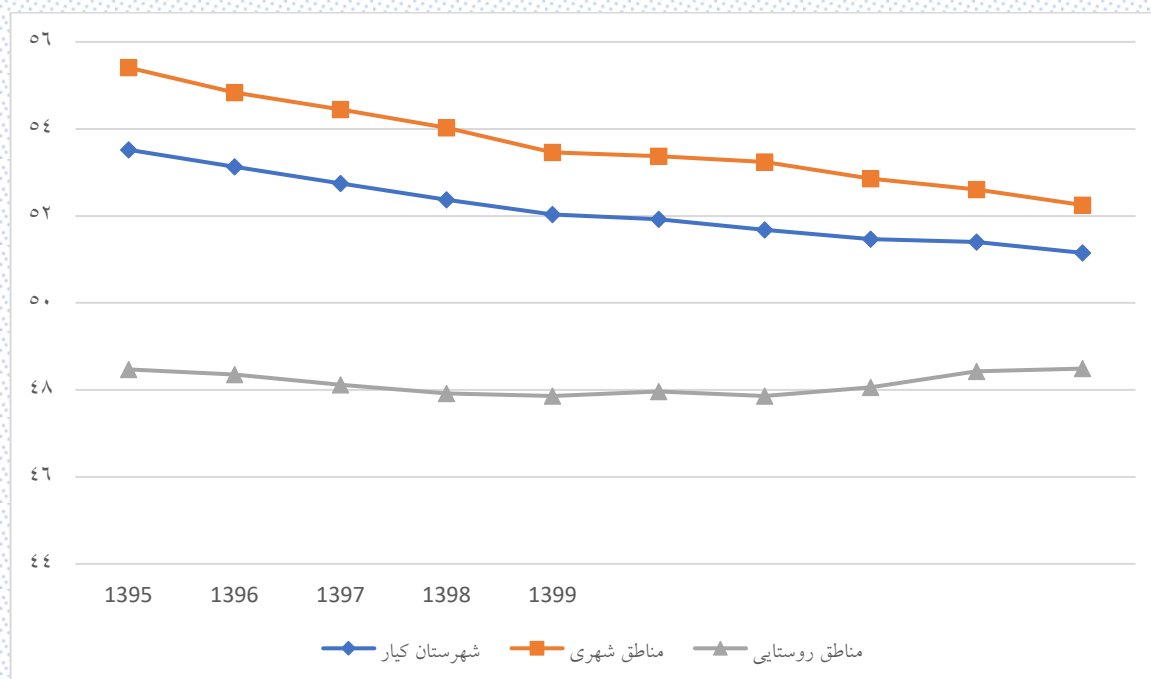

شکل ۱۱-۵۶: درصد زنان در سنین باروری

## ۱۱-۱۹- میزان ناباروری در شهرستان کیار

منظور از میزان ناباروری، درصد تعداد زوجین نابارور به تعداد کل زوجین در سن باروری است. جدول ۱۱-۵۸ میزان‌های ناباروری اولیه و ثانویه را نشان می‌دهد.

جدول ۱۱-۵۸. میزان ناباروری در شهرستان کیار

مناطق روستایی		مناطق شهری		شهرستان		سال
میزان ناباروری ثانویه	میزان ناباروری اولیه	میزان ناباروری ثانویه	میزان ناباروری اولیه	میزان ناباروری ثانویه	میزان ناباروری اولیه	
۱/۲۹۲	۲/۱۹۱	۱/۶۵۴	۱/۷۶۵	۱/۴۷۱	۱/۹۸	۱۳۹۵
۱/۵۱۷	۲/۳۷۷	۱/۸۹۳	۱/۸۷۱	۱/۷۰۷	۲/۱۲۲	۱۳۹۶
۱/۷۵۴	۲/۴۵۶	۱/۹۱۶	۲/۲	۱/۸۳۴	۲/۳۲۸	۱۳۹۷
۱/۸۲۴	۲/۶۸۸	۱/۹۴۱	۲/۱۴۹	۱/۸۸۴	۲/۴۱۳	۱۳۹۸
۱/۷۷	۲/۹۷۳	۲/۱۱۲	۲/۲۵۶	۱/۹۴	۲/۶۱۸	۱۳۹۹

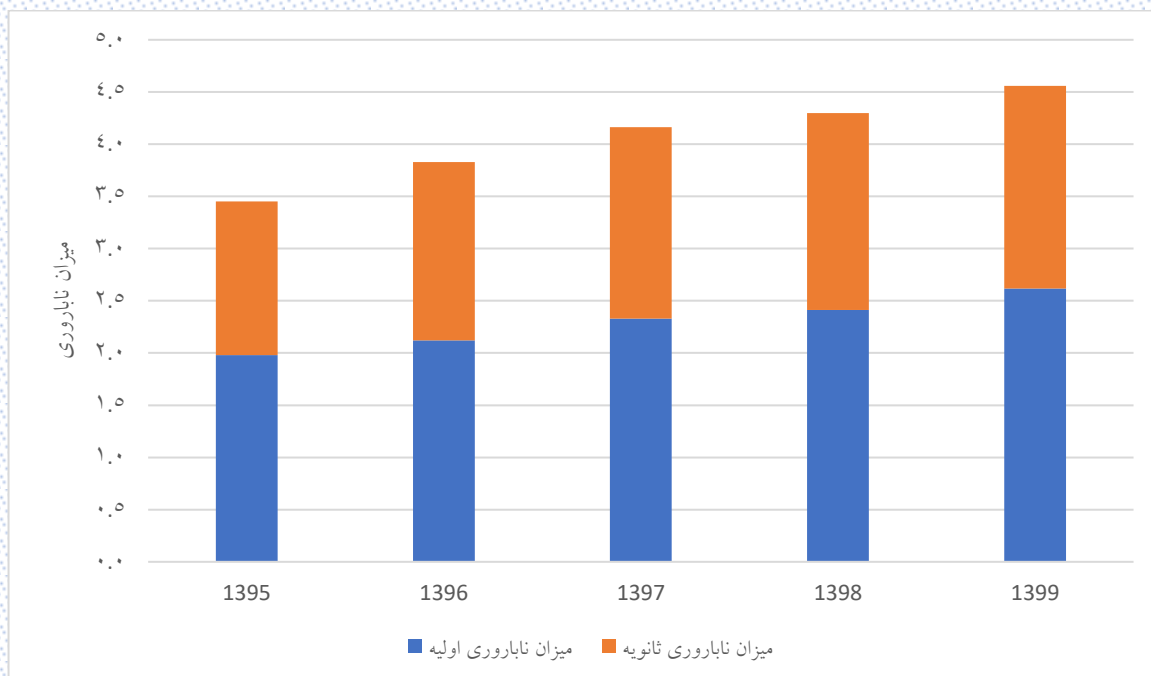

شکل ۱۱-۵۷: میزان ناباروری در شهرستان کیار

## ۲۰-۱۱- روند طلاق و ازدواج در شهرستان کیار

### ۱۱-۲۰-۱- میانگین سن ازدواج و طلاق در شهرستان کیار

به منظور بررسی بررسی سن ازدواج و سن طلاق یکی از بهترین معیارها در نظر گرفتن میانگین سنی در این دو رویداد است. جدول ۱۱-۵۹ میانگین سن ازدواج در شهرستان کیار را نشان می‌دهد.

جدول ۱۱-۵۹. میانگین سن ازدواج در شهرستان کیار

سال	میانگین سن ازدواج در حالت کلی						میانگین سن در اولین ازدواج					
	شهرستان		مناطق شهری		مناطق روستایی		شهرستان		مناطق شهری		مناطق روستایی	
	زوج	زوجه	زوج	زوجه	زوج	زوجه	زوج	زوجه	زوج	زوجه	زوج	زوجه
۱۳۹۵	۲۹/۴۳	۲۳/۸۵	۲۹/۶۶	۲۴/۰۴	۲۸/۶۹	۲۳/۲۵	۲۸/۱۰	۲۳/۲۶	۲۷/۹۱	۲۳/۳۰	۲۸/۶۳	۲۳/۱۴
۱۳۹۶	۳۱/۰۲	۲۴/۹۵	۳۱/۲۲	۲۵/۰۵	۳۰/۷۱	۲۴/۶۲	۲۹/۴۵	۲۴/۱۲	۲۹/۵۰	۲۴/۰۷	۲۹/۳۲	۲۴/۲۹
۱۳۹۷	۳۱/۹۸	۲۵/۳۸	۳۲/۰۹	۲۵/۵۴	۳۱/۶۰	۲۴/۸۱	۲۸/۸۳	۲۳/۹۹	۲۸/۸۸	۲۴/۰۷	۲۸/۶۸	۲۳/۷۱
۱۳۹۸	۳۱/۱۳	۲۵/۱۸	۳۰/۹۷	۲۵/۱۳	۳۱/۷۴	۲۵/۳۷	۲۸/۵۴	۲۳/۷۱	۲۸/۴۴	۲۳/۴۹	۲۸/۹۶	۲۴/۵۱
۱۳۹۹	۳۲/۱۳	۲۵/۴۹	۳۲/۱۷	۲۵/۶۲	۳۱/۹۷	۲۴/۹۶	۲۹/۰۹	۲۳/۷۱	۲۹/۱۸	۲۳/۷۶	۲۸/۷۴	۲۳/۵۳

جدول ۱۱-۶۰ میانگین سن طلاق در شهرستان کیار را نشان می‌دهد.

جدول ۱۱-۶۰. میانگین سن طلاق در شهرستان کیار

سال	شهرستان		مناطق شهری		مناطق روستایی	
	زوج	زوجه	زوج	زوجه	زوج	زوجه
۱۳۹۵	۳۵/۱۰	۲۹/۷۸	۳۵/۴۰	۳۰/۴۴	۳۴/۵۴	۲۸/۵۵
۱۳۹۶	۳۴/۷۰	۲۹/۸۹	۳۴/۸۹	۳۰/۳۰	۳۳/۷۷	۲۷/۸۶
۱۳۹۷	۳۶/۹۹	۳۱/۴۸	۳۶/۱۱	۳۰/۷۳	۴۰/۴۷	۳۴/۴۴
۱۳۹۸	۳۷/۲۰	۳۱/۰۱	۳۷/۵۳	۳۱/۳۸	۳۵/۲۱	۲۸/۷۶
۱۳۹۹	۳۶/۵۷	۳۱/۱۱	۳۵/۷۷	۳۰/۷۴	۳۹/۹۳	۳۲/۶۴

### ۱۱-۲۰-۲- نرخ طلاق و ازدواج در شهرستان کیار

نرخ ناخالص طلاق، نسبت طلاق‌های یک جامعه به جمعیت آن در میانه سال به هزار نفر را نشان می‌دهد. نرخ خالص طلاق نیز مفهومی مشابه دارد جز آنکه به جای کل جمعیت، جمعیت بالای ۱۵ سال را در نظر می‌گیرد. نرخ خالص و ناخالص طلاق در جدول زیر آورده شده است.

جدول ۶۱-۱۱. نرخ ناخالص و خالص طلاق در شهرستان کیار

سال	شهرستان			مناطق شهری			مناطق روستایی		
	تعداد طلاق‌ها	نرخ خالص طلاق	نرخ ناخالص طلاق	تعداد طلاق‌ها	نرخ خالص طلاق	نرخ ناخالص طلاق	تعداد طلاق‌ها	نرخ خالص طلاق	نرخ ناخالص طلاق
۱۳۹۵	۲۱۲	۵/۵۰۶	۴/۱۵۹	۱۳۸	۷/۵۰۷	۵/۶۴۹	۷۴	۳/۶۷۸	۲/۷۸۸
۱۳۹۶	۱۱۴	۲/۹۲	۲/۲۰۳	۹۵	۵/۱۰۲	۳/۸۳۱	۱۹	۰/۹۳	۰/۷۰۵
۱۳۹۷	۱۰۹	۲/۷۵۷	۲/۰۷۹	۸۷	۴/۶۱۴	۳/۴۶۱	۲۲	۱/۰۶۴	۰/۸۰۶
۱۳۹۸	۱۰۴	۲/۵۹۳	۱/۹۶۳	۸۹	۴/۶۵۴	۳/۵۰۱	۱۵	۰/۷۱۵	۰/۵۴۴
۱۳۹۹	۹۸	۲/۴۱۴	۱/۸۳۳	۷۹	۴/۰۷۴	۳/۰۷۸	۱۹	۰/۸۹۶	۰/۶۸۴

مطابق جدول ۶۱-۱۱ نرخ (خالص/ناخالص) طلاق در شهرستان کیار روند نزولی داشته است. نرخ‌های ازدواج نیز مانند نرخ‌های طلاق تعریف می‌شوند. نرخ خالص و ناخالص ازدواج در جدول ۶۲-۱۱ آورده شده است.

جدول ۶۲-۱۱. نرخ ناخالص و خالص ازدواج در شهرستان کیار

سال	شهرستان			مناطق شهری			مناطق روستایی		
	تعداد ازدواج	نرخ خالص ازدواج	نرخ ناخالص ازدواج	تعداد ازدواج	نرخ خالص ازدواج	نرخ ناخالص ازدواج	تعداد ازدواج	نرخ خالص ازدواج	نرخ ناخالص ازدواج
۱۳۹۵	۳۹۶	۱۰/۲۸۵	۷/۷۶۹	۳۰۱	۱۶/۳۷۴	۱۲/۳۲۱	۹۵	۴/۷۲۲	۳/۵۷۹
۱۳۹۶	۳۷۶	۹/۶۲۹	۷/۲۶۸	۲۸۷	۱۵/۴۱۴	۱۱/۵۷۴	۸۹	۴/۳۵۷	۳/۳۰۴
۱۳۹۷	۳۳۵	۸/۴۷۴	۶/۳۹۱	۲۶۱	۱۳/۸۴۱	۱۰/۳۸۴	۷۴	۳/۵۷۹	۲/۷۱۲
۱۳۹۸	۲۷۳	۶/۸۰۷	۵/۱۵۲	۲۱۶	۱۱/۲۹۴	۸/۴۹۷	۵۷	۲/۷۱۷	۲/۰۶۷
۱۳۹۹	۳۰۳	۷/۴۶۳	۵/۶۶۸	۲۴۲	۱۲/۴۷۹	۹/۴۲۹	۶۱	۲/۸۷۶	۲/۱۹۵

### ۱۱-۲۰-۳-نسبت طلاق به ازدواج در شهرستان کیار

شاخص دیگری که در مطالعه وضعیت ازدواج و طلاق مورد استفاده قرار می‌گیرد نسبت طلاق به ازدواج است و نماینده‌ای از موقعیت تشکیل خانواده و استحکام زندگی زناشویی و مقاومت آن در مقابل مشکلات و مسائل تهدیدکننده رابطه نکاحی زن و مرد است. این شاخص نشان می‌دهد در یک سال به ازای هر یک صد مورد پدیده ازدواج چند مورد طلاق روی داده است. این شاخص برای شهرستان کیار در جدول زیر ارائه شده است.

جدول ۶۳-۱۱. نسبت طلاق به ازدواج در شهرستان کیار

سال	شهرستان			مناطق شهری			مناطق روستایی		
	تعداد طلاق	تعداد ازدواج	نسبت طلاق به ازدواج	تعداد طلاق	تعداد ازدواج	نسبت طلاق به ازدواج	تعداد طلاق	تعداد ازدواج	نسبت طلاق به ازدواج
۱۳۹۵	۲۱۲	۳۹۶	۵۳/۵۴	۱۳۸	۳۰۱	۴۵/۸۵	۷۴	۹۵	۷۷/۸۹
۱۳۹۶	۱۱۴	۳۷۶	۳۰/۳۲	۹۵	۲۸۷	۳۳/۱	۱۹	۸۹	۲۱/۳۵
۱۳۹۷	۱۰۹	۳۳۵	۳۲/۵۴	۸۷	۲۶۱	۳۳/۳۳	۲۲	۷۴	۲۹/۷۳
۱۳۹۸	۱۰۴	۲۷۳	۳۸/۱	۸۹	۲۱۶	۴۱/۲	۱۵	۵۷	۲۶/۳۲
۱۳۹۹	۹۸	۳۰۳	۳۲/۳۴	۷۹	۲۴۲	۳۲/۶۴	۱۹	۶۱	۳۱/۱۵

نسبت طلاق به ازدواج در شکل زیر نمایش داده شده است.

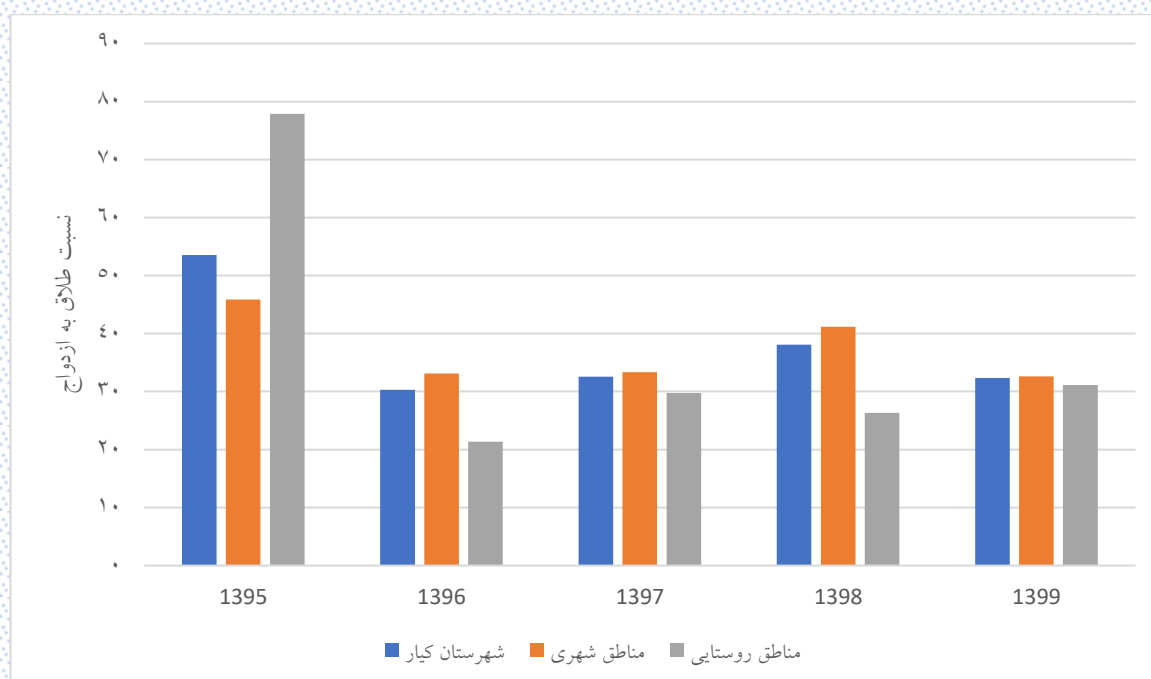

شکل ۵۸-۱۱: نسبت طلاق به ازدواج در شهرستان کیار

## ۱۱-۲۱- بعد خانوار و تعداد خانوار در شهرستان کیار

برای برآورد بعد خانوار از جمع نرخ باروری کل (بر اساس نرخ باروری عمومی) با عدد ۲ استفاده شد. نتایج در جدول ۱۱-۶۴ آورده شده است.

جدول ۱۱-۶۴: بعد خانوار در شهرستان کیار

مناطق روستایی		مناطق شهری		شهرستان کیار		
بعد خانوار	میزان باروری کل	بعد خانوار	میزان باروری کل	بعد خانوار	میزان باروری کل	
۴/۴۵	۲/۴۵	۴/۴	۲/۴	۴/۴۳	۲/۴۳	۱۳۹۵
۴/۵۳	۲/۵۳	۴/۳۷	۲/۳۷	۴/۴۵	۲/۴۵	۱۳۹۶
۴	۲	۴/۰۲	۲/۰۲	۴/۰۱	۲/۰۱	۱۳۹۷
۳/۸۱	۱/۸۱	۳/۸۶	۱/۸۶	۳/۸۳	۱/۸۳	۱۳۹۸
۳/۶۴	۱/۶۴	۳/۶۹	۱/۶۹	۳/۶۶	۱/۶۶	۱۳۹۹
۳/۵۷	۱/۵۷	۳/۶۱	۱/۶۱	۳/۵۹	۱/۵۹	۱۴۰۰
۳/۷۳	۱/۷۳	۳/۷۱	۱/۷۱	۳/۷۲	۱/۷۲	۱۴۰۱
۳/۶۹	۱/۶۹	۳/۶۹	۱/۶۹	۳/۶۹	۱/۶۹	۱۴۰۲
۳/۶۶	۱/۶۶	۳/۶۵	۱/۶۵	۳/۶۵	۱/۶۵	۱۴۰۳
۳/۶۲	۱/۶۲	۳/۶۲	۱/۶۲	۳/۶۲	۱/۶۲	۱۴۰۴

مطابق با جدول ۱۱-۶۴ بعد خانوار در سال ۱۴۰۴ در شهرستان کیار به ۳/۶۲ می‌رسد. به منظور محاسبه تعداد خانوارها از باروری کل به تفکیک شهری و روستایی استفاده شد. به این ترتیب که در مناطق شهری و مناطق روستایی، جمعیت بر بعد خانوار تقسیم شد. تعداد خانوارها در شهرستان کیار از جمع خانوارهای شهری و روستایی به دست آمد. جدول ۱۱-۶۵ تعداد خانوارها به تفکیک شهری و روستایی را نشان می‌دهد.

جدول ۱۱-۶۵: برآورد تعداد خانوارها در شهرستان کیار

۱۴۰۴	۱۴۰۳	۱۴۰۲	۱۴۰۱	۱۴۰۰	۱۳۹۹	۱۳۹۸	۱۳۹۷	۱۳۹۶	۱۳۹۵	
۱۵۴۱۸	۱۵۱۳۹	۱۴۸۶۳	۱۴۶۰۴	۱۵۰۰۹	۱۴۵۹۲	۱۳۸۲۱	۱۳۰۷۴	۱۱۶۲۲	۱۱۵۱۶	شهرستان کیار
۷۴۱۹	۷۲۹۴	۷۱۴۹	۷۰۴۲	۷۱۷۱	۶۹۵۶	۶۵۸۵	۶۲۵۲	۵۶۷۵	۵۵۵۲	مناطق شهری
۷۹۹۹	۷۸۴۵	۷۷۱۴	۷۵۶۲	۷۸۳۸	۷۶۳۶	۷۲۳۶	۶۸۲۲	۵۹۴۷	۵۹۶۴	مناطق روستایی