



رصد و تحلیل آمایش جمعیت استان چهارمحال و بختیاری در راستای صیانت از جمعیت کشور

Monitoring And Analysis Of Population In Chaharmahal And Bakhtiari Province In Order To Preserve The Country's Population

فصل دوازدهم: گزارش شهرستان های لردگان و خانمیرزا

دی ماه ۱۴۰۰



دانشگاه علوم پزشکی و خدمات بهداشتی درمانی استان چهارمحال و بختیاری، مرکز بهداشت استان

بِسْمِ اللّٰهِ الرَّحْمٰنِ الرَّحِیْمِ

تهیه کنندگان و مسئولیت‌ها

فاز صفر طرح رصد جمعیت استان (زمان پایانی: ۱۵-۰۹-۱۴۰۰)

ردیف	عنوان	مسئول
۱	تدوین پروپوزال	محبوبه دوستی ایرانی و دکتر مهری دوستی ایرانی
۲	بازنگری پروپوزال	دکتر معصومه معزی، دکتر مهری دوستی ایرانی
۳	شرکت در جلسه دفاعیه	دکتر مهری دوستی ایرانی
۴	انجام اصلاحات	دکتر مهری دوستی ایرانی

فاز اول طرح رصد جمعیت استان (زمان پایانی: ۳۰-۱۰-۱۴۰۰)

ردیف	عنوان	مسئول
۱	جمع‌آوری داده‌ها	سوسن اصغریان و دکتر پوران خلفیان
۲	چک نهایی روابط نوشته‌شده برای محاسبه شاخص‌ها	دکتر معصومه معزی، صدیقه حیدری، دکتر عبدالله محمدیان
۳	محاسبه شاخص‌ها	محبوبه دوستی ایرانی
۴	تدوین گزارش اولیه	محبوبه دوستی ایرانی و دکتر مهری دوستی ایرانی
۵	بازنگری گزارش اولیه	دکتر معصومه معزی، صدیقه حیدری، دکتر عبدالله محمدیان و دکتر فرحناز فردوسیان، دکتر فریبا فتح الهی
۶	تدوین گزارش نهایی و ارائه نتایج فاز اول به معاونت	دکتر مهری دوستی ایرانی

فاز دوم طرح رصد جمعیت استان (زمان پایانی: ۳۰-۱۰-۱۴۰۰)

ردیف	عنوان	مسئول
۱	چک نهایی روابط لازم برای برآورد شاخص‌ها	دکتر معصومه معزی، صدیقه حیدری، دکتر عبدالله محمدیان
۲	برآورد شاخص‌ها	محبوبه دوستی ایرانی
۳	تدوین گزارش اولیه	محبوبه دوستی ایرانی و دکتر مهری دوستی ایرانی
۴	بازنگری گزارش اولیه	دکتر معصومه معزی، صدیقه حیدری، دکتر عبدالله محمدیان، دکتر فرحناز فردوسیان، دکتر مهربان صادقی، دکتر فریبا فتح الهی، مهندس سید راشد جزایری، دکتر پوران خلفیان، سوسن اصغریان، دکتر علی احمدی
۵	تدوین گزارش نهایی و ارائه نتایج فاز دوم به معاونت	دکتر مهری دوستی ایرانی

مشخصات تهیه‌کنندگان و حامیان

دکتر مه‌ری دوستی ایرانی، دکترای تخصصی پرستاری، عضو هیئت علمی دانشگاه علوم پزشکی شهرکرد
محبوبه دوستی ایرانی، دانشجوی دکترای آمار، دانشگاه صنعتی اصفهان
صدیقه حیدری، کارشناس ارشد جمعیت‌شناسی، کارشناس سلامت باروری مرکز بهداشت شهرستان شهرکرد
دکتر معصومه معزی، دکترای تخصصی پزشکی/پزشکی اجتماعی، عضو هیئت علمی دانشگاه علوم پزشکی شهرکرد
دکتر فریبا فتح‌الهی دهکردی، دکترای تخصصی پزشکی/پزشکی اجتماعی، عضو هیئت علمی دانشگاه علوم پزشکی شهرکرد
دکتر عبدالله محمدیان، دکترای اپیدمیولوژی، عضو هیئت علمی دانشگاه علوم پزشکی شهرکرد
دکتر پوران خلفیان، مدیر گروه سلامت جمعیت، خانواده و مدارس معاونت بهداشتی
سوسن اصغریان، کارشناس بهداشت عمومی و کارشناس مسئول باروری سالم معاونت بهداشتی
دکتر فرحناز فردوسی‌ان، دکترای جامعه‌شناسی، مدرس دانشگاه فرهنگیان و آموزش و پرورش
دکتر مهربان صادقی، دکترای بهداشت محیط، معاون اسبق تحقیقات و فناوری دانشگاه علوم پزشکی شهرکرد
مهندس سید راشد جزایری معاون اسبق بهداشت دانشگاه
دکتر اسفندیار حیدریان، معاون اسبق تحقیقات و فناوری دانشگاه علوم پزشکی شهرکرد
دکتر الهام رئیسی، معاون تحقیقات و فناوری دانشگاه علوم پزشکی شهرکرد
دکتر علی احمدی، رییس مرکز بهداشت استان، دکترای اپیدمیولوژی، عضو هیئت علمی دانشگاه علوم پزشکی شهرکرد
دکتر ارسلان خالدی فر، رییس دانشگاه علوم پزشکی شهرکرد

سخن رییس مرکز بهداشت استان چهارمحال و بختیاری: دکتر علی احمدی

بر آنچه واقع نشده با آنچه واقع شده، برهان آور و با بررسی وقوع یافته ها، پیش بینی کن واقعه ها را، چرا که امور جهان همانند هم هستند. (امام علی ع)

آمار و ارقام معتبر به ما می گویند چنانچه به رشد جمعیت توجه نشود، جمعیت جایگزین در استان وجود نخواهد داشت و ما با بحران جمعیت مواجه هستیم، کما اینکه در استان چهارمحال و بختیاری می بینیم که با چه شیب تندی نرخ رشد جمعیت رو به کاهش رفته است. این نرخ رشد جمعیت در مناطق شهری استان بسیار بسیار سرعت بیشتری از مناطق روستایی داشته و می طلبد که ما هم در مناطق روستایی نسبت به افزایش قابلیت جانشینی نسل ها که متوسط تعداد دخترانی است که از مادران خود متولد خواهند شد بپردازیم. اگر ما با همین آهنگ رشد جمعیت پیش برویم در آینده ای نه چندان دور متوسط دخترانی که از مادران متولد می شوند زیر ۱ خواهد بود و در واقع به سمت انقراض نسل ها پیش می رویم. جمعیت جوان به عنوان یکی از عوامل مهم اقتدار کشورها به شمار می رود. نیروی مولد و جوان به عنوان یکی از پایه های اصلی قدرت و رشد اقتصادی - اجتماعی کشورها محسوب می شود. قدرت و توسعه هر کشور در رابطه با نیروی انسانی و جمعیت معنا پیدا می کند. حرکت به سمت توسعه همه جانبه نیاز جدی به توسعه و ارتقاء سرمایه انسانی دارد. یکی از مهم ترین مولفه های سرمایه انسانی، وضعیت سلامت مردم است. خوشبختانه امید به زندگی زنان و مردان در کشور و استان ما در طول ۴۵ سال گذشته افزایش چشمگیری داشته و در حال حاضر امید به زندگی به بیش از ۷۵ سال رسیده است. استان ما سال ها از جمعیت جوان برخوردار بوده و همچنان لازم است این ثروت حیاتی حفظ و تقویت شود. متأسفانه در سال های اخیر روند باروری در کشور و استان ما شیب نزولی داشته است. بررسی های انجام شده حاکی از آن است که نرخ باروری کلی از ۲.۱ در سال ۱۳۹۵ به ۱.۷۴ در سال ۱۳۹۸ رسیده است و در سال ۱۳۹۹ این روند کاهشی همچنان ادامه داشته و در حال حاضر ۱/۷۱ بوده و با سطح جانشینی فاصله زیادی دارد. با شیوع بیماری کووید-۱۹ از پایان سال ۱۳۹۸، انتظار می رود به دنبال بحران اقتصادی و شرایط خاص کنترل این بیماری، روند کاهشی میزان مولید در کشور همچنان تداوم داشته باشد. پیش بینی می شود در سال ۱۴۲۰ (در یک دوره بیست ساله)، جمعیت سالمندان کشور حدوداً دو برابر شود که این روند در دیگر کشورها طی ۱۰۰ سال اتفاق افتاده است. در قیاس با کشورهای منطقه نیز، روند سالمندی در کشور ما بسیار سریع تر از کشورهای همانند عراق و پاکستان می باشد.

رصد و تحلیل ابعاد مختلف جمعیت و تعیین وضعیت موجود و پیش بینی جمعیت با سناریوهای مختلف برای تنظیم و تدوین برنامه ها و **بوم راهبردی حل بحران جمعیت در استان چهارمحال و بختیاری** یک امر اجتناب ناپذیر است. در همین راستا مجموعه اقدامات متعددی برای حل بحران جمعیت استان انجام شده و یا در دست انجام است. مجموعه حاضر نیز به همت سرکارخانم دکتر دوستی ایرانی تهیه گردید که ضمن تشکر از وی و همکاران، امید است مورد استفاده مخاطبین قرار گیرد. از همه دست اندرکاران و حامیان تهیه این مجموعه که برای استان و به تفکیک شهرستان های استان تهیه شده است تقدیر و تشکر می گردد. بی شک مهمترین اقدام برای حل بحران شناخت وضعیت موجود بحران و ابعاد مختلف آن است. در این مجموعه ابعاد مختلف شاخص های جمعیتی استان بررسی و آرایه شده است. بر مبنای آن و با همفکری و هم اندیشی جبهه جمعیت استان، بوم راهبردی حل بحران جمعیت استان و بر حسب شهرستان ها تهیه و تدوین و در حال اجراست. امید است با همت و همکاری همه دلسوزان سرزمینی استان و عنایات حق تعالی، اهداف جوانی جمعیت در استان چهارمحال و بختیاری محقق گردد.

فهرست مطالب

۱	پیشگفتار.....
۳	فصل دوازدهم: گزارش شهرستان لردگان.....
۴	۱-۱۲- برآورد جمعیت شهرستان لردگان.....
۷	۱-۱-۱۲- برآورد جمعیت شهرستان لردگان به تفکیک جنسیت.....
۱۰	۲-۱-۱۲- برآورد جمعیت شهرستان لردگان به تفکیک منطقه سکونت.....
۱۲	۳-۱-۱۲- برآورد جمعیت مناطق شهری شهرستان لردگان و خان میرزا به تفکیک جنسیت.....
۱۵	۴-۱-۱۲- برآورد جمعیت مناطق روستایی شهرستان لردگان به تفکیک جنسیت.....
۱۸	۲-۱۲- نرخ رشد جمعیت شهرستان لردگان.....
۱۹	۳-۱۲- روند تغییر درصد اختصاصی سنی جمعیت شهرستان لردگان.....
۲۱	۱-۳-۱۲- درصد اختصاصی سنی جمعیت شهرستان لردگان به تفکیک جنسیت.....
۲۴	۲-۳-۱۲- درصد اختصاصی سنی جمعیت شهرستان لردگان به تفکیک منطقه سکونت.....
۲۷	۳-۳-۱۲- درصد اختصاصی سنی جمعیت مناطق شهری شهرستان لردگان به تفکیک جنسیت.....
۳۰	۴-۳-۱۲- درصد اختصاصی سنی جمعیت مناطق روستایی شهرستان لردگان به تفکیک جنسیت.....
۳۳	۴-۱۲- گروه‌های سنی عمده جمعیت در شهرستان لردگان.....
۳۵	۱-۴-۱۲- گروه‌های سنی عمده جمعیت در مناطق شهری شهرستان لردگان.....
۳۷	۲-۴-۱۲- گروه‌های سنی عمده جمعیت مناطق روستایی شهرستان لردگان.....
۳۹	۵-۱۲- فازهای گذار جمعیت شهرستان لردگان.....
۳۹	۱-۵-۱۲- فاز کودکی جمعیت شهرستان لردگان.....
۴۱	۲-۵-۱۲- فاز جوانی جمعیت شهرستان لردگان.....
۴۳	۳-۵-۱۲- فاز میان‌سالی جمعیت شهرستان لردگان.....
۴۵	۴-۵-۱۲- فاز سالمندی جمعیت شهرستان لردگان.....
۴۷	۶-۱۲- شاخص ورتهایم در شهرستان لردگان.....
۴۸	۷-۱۲- نسبت وابستگی (سربازی) جمعیت در شهرستان لردگان.....
۵۲	۸-۱۲- میانه و میانگین سنی جمعیت در شهرستان لردگان.....
۵۴	۹-۱۲- نسبت جنسی جمعیت در شهرستان لردگان.....
۶۰	۱۰-۱۲- میزان خام مرگ در شهرستان لردگان.....
۶۲	۱۱-۱۲- میزان اختصاصی سنی مرگ در شهرستان لردگان.....
۶۴	۱-۱۱-۱۲- میزان اختصاصی مرگ در مناطق شهری شهرستان لردگان.....
۶۶	۲-۱۱-۱۲- میزان اختصاصی مرگ مناطق روستایی شهرستان لردگان.....
۶۸	۱۲-۱۲- میزان مرگ‌ومیر کودکان در شهرستان لردگان.....
۷۰	۱۳-۱۲- میزان مرگ‌ومیر نوزادان زیر یک ماه در شهرستان لردگان.....
۷۲	۱۴-۱۲- روند تغییرات امید به زندگی در شهرستان لردگان.....

۱۲-۱۴-۱ روند تغییرات امید به زندگی در مناطق شهری شهرستان لردگان..... ۷۴

۱۲-۱۴-۲ روند تغییرات امید به زندگی در مناطق روستایی شهرستان لردگان..... ۷۶

۱۲-۱۵-۱ بررسی الگوی باروری شهرستان لردگان..... ۷۸

۱۲-۱۵-۱ میزان خام تولد در شهرستان لردگان..... ۷۸

۱۲-۱۵-۲ میزان باروری عمومی و باروری کل در شهرستان لردگان..... ۷۹

۱۲-۱۵-۳ میزان باروری نکاحی در شهرستان لردگان..... ۸۱

۱۲-۱۵-۴ نرخ باروری اختصاصی و کلی در شهرستان لردگان..... ۸۳

۱۲-۱۵-۵ نسبت جنسی در بدو تولد در شهرستان لردگان..... ۸۶

۱۲-۱۶-۱ تجدید نسل و جایگزینی در شهرستان لردگان..... ۸۷

۱۲-۱۶-۱ میزان تجدید نسل ناخالص در شهرستان لردگان..... ۸۷

۱۲-۱۶-۲ میزان تجدید نسل خالص در شهرستان لردگان..... ۸۸

۱۲-۱۶-۳ سطح جایگزینی در شهرستان لردگان..... ۸۸

۱۲-۱۷-۱ توزیع سنی مادران در شهرستان لردگان..... ۸۹

۱۲-۱۸-۱ میزان تک‌فرزندی و بی‌فرزندی در شهرستان لردگان..... ۹۰

۱۲-۱۹-۱ درصد زنان در سن باروری در شهرستان لردگان..... ۹۲

۱۲-۲۰-۱ میزان ناباروری در شهرستان لردگان..... ۹۳

۱۲-۲۱-۱ روند طلاق و ازدواج در شهرستان لردگان..... ۹۴

۱۲-۲۱-۱ میانگین سن ازدواج و طلاق در شهرستان لردگان..... ۹۴

۱۲-۲۱-۲ نرخ طلاق و ازدواج در شهرستان لردگان..... ۹۵

۱۲-۲۱-۳ نسبت طلاق به ازدواج در شهرستان لردگان..... ۹۶

۱۲-۲۲-۱ بعد خانوار و تعداد خانوار در شهرستان لردگان..... ۹۷

فهرست جداول

- جدول ۱-۱۲: جمعیت شهرستان لردگان طی سال‌های ۱۳۹۵ تا ۱۴۰۴ ۴
- جدول ۲-۱۲: جمعیت شهرستان لردگان با فرض مهاجرفرستی ۵
- جدول ۳-۱۲: جمعیت مردان شهرستان لردگان طی سال‌های ۱۳۹۵ تا ۱۴۰۴ ۷
- جدول ۴-۱۲: جمعیت زنان شهرستان لردگان طی سال‌های ۱۳۹۵ تا ۱۴۰۴ ۸
- جدول ۵-۱۲: جمعیت مناطق شهری شهرستان لردگان طی سال‌های ۱۳۹۵ تا ۱۴۰۴ ۱۰
- جدول ۶-۱۲: جمعیت مناطق روستایی شهرستان لردگان طی سال‌های ۱۳۹۵ تا ۱۴۰۴ ۱۱
- جدول ۷-۱۲: جمعیت مردان مناطق شهری شهرستان لردگان طی سال‌های ۱۳۹۵ تا ۱۴۰۴ ۱۲
- جدول ۸-۱۲: جمعیت زنان مناطق شهری شهرستان لردگان طی سال‌های ۱۳۹۵ تا ۱۴۰۴ ۱۳
- جدول ۹-۱۲: جمعیت مردان مناطق روستایی شهرستان لردگان طی سال‌های ۱۳۹۵ تا ۱۴۰۴ ۱۵
- جدول ۱۰-۱۲: جمعیت زنان مناطق روستایی شهرستان لردگان طی سال‌های ۱۳۹۵ تا ۱۴۰۴ ۱۶
- جدول ۱۱-۱۲: نرخ رشد جمعیت شهرستان لردگان در سال‌های ۱۳۹۶ تا ۱۴۰۰ ۱۸
- جدول ۱۲-۱۲: درصد اختصاصی سنی جمعیت شهرستان لردگان ۱۹
- جدول ۱۳-۱۲: درصد اختصاصی سنی جمعیت مردان شهرستان لردگان ۲۱
- جدول ۱۴-۱۲: درصد اختصاصی سنی جمعیت زنان شهرستان لردگان ۲۲
- جدول ۱۵-۱۲: درصد اختصاصی سنی جمعیت مناطق شهری شهرستان لردگان ۲۴
- جدول ۱۶-۱۲: درصد اختصاصی سنی جمعیت مناطق روستایی شهرستان لردگان ۲۵
- جدول ۱۷-۱۲: درصد اختصاصی سنی جمعیت مردان مناطق شهری شهرستان لردگان ۲۷
- جدول ۱۸-۱۲: درصد اختصاصی سنی جمعیت زنان مناطق شهری شهرستان لردگان ۲۸
- جدول ۱۹-۱۲: درصد اختصاصی سنی جمعیت مردان مناطق روستایی شهرستان لردگان ۳۰
- جدول ۲۰-۱۲: درصد اختصاصی سنی جمعیت زنان مناطق روستایی شهرستان لردگان ۳۱
- جدول ۲۱-۱۲: جمعیت گروه‌های سنی عمده در شهرستان لردگان به تفکیک جنسیت ۳۳
- جدول ۲۲-۱۲: جمعیت گروه‌های سنی عمده در مناطق شهری شهرستان لردگان به تفکیک جنسیت ۳۵
- جدول ۲۳-۱۲: جمعیت گروه‌های سنی عمده در مناطق روستایی شهرستان لردگان به تفکیک جنسیت ۳۷
- جدول ۲۴-۱۲: درصد اختصاصی جمعیت زیر ۱۵ سال شهرستان لردگان طی سال‌های ۱۳۹۵ تا ۱۴۰۴ ۳۹
- جدول ۲۵-۱۲: درصد اختصاصی جمعیت ۱۵ تا ۲۹ سال شهرستان لردگان طی سال‌های ۱۳۹۵ تا ۱۴۰۴ ۴۱
- جدول ۲۶-۱۲: درصد اختصاصی جمعیت ۳۰ تا ۶۴ ساله شهرستان لردگان طی سال‌های ۱۳۹۵ تا ۱۴۰۴ ۴۳
- جدول ۲۷-۱۲: درصد اختصاصی جمعیت ۶۵ سال و بیشتر در شهرستان لردگان طی سال‌های ۱۳۹۵ تا ۱۴۰۴ ۴۵
- جدول ۲۸-۱۲: نسبت وابستگی (سرباری) جمعیت زیر ۱۵ سال در شهرستان لردگان ۴۸
- جدول ۲۹-۱۲: نسبت وابستگی (سرباری) جمعیت ۶۵ ساله و بیشتر در شهرستان لردگان ۴۹
- جدول ۳۰-۱۲: نسبت وابستگی (سرباری) کل در شهرستان لردگان ۴۹
- جدول ۳۱-۱۲: میان سنی جمعیت در شهرستان لردگان ۵۲

جدول ۳۲-۱۲:	میانگین سنی جمعیت در شهرستان لردگان	۵۳
جدول ۳۳-۱۲:	نسبت جنسی جمعیت شهرستان لردگان طی سال‌های ۱۳۹۵ تا ۱۴۰۴	۵۴
جدول ۳۴-۱۲:	نسبت جنسی جمعیت مناطق شهری شهرستان لردگان طی سال‌های ۱۳۹۵ تا ۱۴۰۴	۵۶
جدول ۳۵-۱۲:	نسبت جنسی جمعیت مناطق روستایی شهرستان لردگان طی سال‌های ۱۳۹۵ تا ۱۴۰۴	۵۸
جدول ۳۶-۱۲:	میزان خام مرگ در شهرستان لردگان	۶۰
جدول ۳۷-۱۲:	میزان اختصاصی مرگ در شهرستان لردگان طی سال‌های ۱۳۹۵ تا ۱۳۹۹	۶۲
جدول ۳۸-۱۲:	میزان اختصاصی مرگ در مناطق شهری شهرستان لردگان طی سال‌های ۱۳۹۵ تا ۱۳۹۹	۶۴
جدول ۳۹-۱۲:	میزان اختصاصی مرگ در مناطق روستایی شهرستان لردگان طی سال‌های ۱۳۹۵ تا ۱۳۹۹	۶۶
جدول ۴۰-۱۲:	میزان مرگ‌ومیر کودکان نسبت به موالید در شهرستان لردگان	۶۸
جدول ۴۱-۱۲:	میزان مرگ‌ومیر نوزادان زیر یک ماه در شهرستان لردگان	۷۰
ادامه جدول ۴۱-۱۲:	میزان مرگ‌ومیر نوزادان زیر یک ماه در شهرستان لردگان به تفکیک جنسیت	۷۰
جدول ۴۲-۱۲:	امید به زندگی مردان و زنان در شهرستان لردگان	۷۲
جدول ۴۳-۱۲:	امید به زندگی مردان و زنان در مناطق شهری شهرستان لردگان	۷۴
جدول ۴۴-۱۲:	امید به زندگی مردان و زنان در مناطق روستایی لردگان	۷۶
جدول ۴۵-۱۲:	میزان خام تولد در شهرستان لردگان طی سال‌های ۱۳۹۵ تا ۱۴۰۴	۷۸
جدول ۴۶-۱۲:	میزان باروری عمومی و باروری کل در شهرستان لردگان	۷۹
جدول ۴۷-۱۲:	نرخ باروری نکاحی در شهرستان لردگان	۸۱
جدول ۴۸-۱۲:	نرخ باروری اختصاصی و کلی شهرستان لردگان طی سال‌های ۱۳۹۵ تا ۱۳۹۹ به تفکیک مناطق شهری و روستایی	۸۳
جدول ۴۹-۱۲:	نرخ باروری اختصاصی و کلی شهرستان لردگان طی سال‌های ۱۳۹۵ تا ۱۳۹۹	۸۳
جدول ۵۰-۱۲:	نسبت جنسی در بدو تولد شهرستان لردگان به تفکیک مناطق شهری و روستایی	۸۶
جدول ۵۱-۱۲:	نسبت دخترزایی شهرستان لردگان به تفکیک مناطق شهری و روستایی	۸۶
جدول ۵۲-۱۲:	میزان تجدید نسل ناخالص شهرستان لردگان	۸۷
جدول ۵۳-۱۲:	میزان تجدید نسل خالص شهرستان لردگان	۸۸
جدول ۵۴-۱۲:	میانگین سنی مادران شهرستان لردگان	۸۹
جدول ۵۵-۱۲:	میان سنی مادران شهرستان لردگان در تولد اولین فرزند	۸۹
جدول ۵۶-۱۲:	میزان‌های بی‌فرزندی و تک‌فرزندی در شهرستان لردگان	۹۰
جدول ۵۷-۱۲:	درصد زنان در سنین باروری در شهرستان لردگان	۹۲
جدول ۵۸-۱۲:	میزان ناباروری در شهرستان لردگان	۹۳
جدول ۵۹-۱۲:	میانگین سن ازدواج در شهرستان لردگان	۹۴
جدول ۶۰-۱۲:	میانگین سن طلاق در شهرستان لردگان	۹۴
جدول ۶۱-۱۲:	نرخ ناخالص و خالص طلاق در شهرستان لردگان و خان میرزا	۹۵
جدول ۶۲-۱۲:	نرخ ناخالص و خالص ازدواج در شهرستان لردگان و خان میرزا	۹۵

- جدول ۱۲-۶۳. نسبت ازدواج به طلاق در شهرستان لردگان ۹۶
- جدول ۱۲-۶۴. بعد خانوار در شهرستان لردگان ۹۷
- جدول ۱۲-۶۵. برآورد تعداد خانوارها در شهرستان لردگان ۹۷

فهرست شکل‌ها

- شکل ۱-۱۲: روند تغییرات جمعیت شهرستان لردگان طی سال‌های ۱۳۹۵ تا ۱۴۰۴ ۵
- شکل ۲-۱۲: توزیع سنی جمعیت شهرستان لردگان ۶
- شکل ۳-۱۲: روند تغییرات جمعیت شهرستان لردگان طی سال‌های ۱۳۹۵ تا ۱۴۰۴ ۸
- شکل ۴-۱۲: هرم سنی جمعیت شهرستان لردگان در سال ۱۳۹۵ ۹
- شکل ۵-۱۲: هرم سنی جمعیت شهرستان لردگان در سال ۱۴۰۴ ۹
- شکل ۶-۱۲: روند تغییرات جمعیت شهری و روستایی شهرستان لردگان طی سال‌های ۱۳۹۵ تا ۱۴۰۴ ۱۱
- شکل ۷-۱۲: روند تغییرات جمعیت مردان و زنان مناطق شهری شهرستان لردگان طی سال‌های ۱۳۹۵ تا ۱۴۰۴ ۱۳
- شکل ۸-۱۲: هرم سنی جمعیت مناطق شهری شهرستان لردگان در سال ۱۳۹۵ ۱۴
- شکل ۹-۱۲: هرم سنی جمعیت مناطق شهری شهرستان لردگان در سال ۱۴۰۴ ۱۴
- شکل ۱۰-۱۲: روند تغییرات جمعیت مردان و زنان مناطق روستایی شهرستان لردگان طی سال‌های ۱۳۹۵ تا ۱۴۰۴ ۱۶
- شکل ۱۱-۱۲: هرم سنی جمعیت مناطق روستایی شهرستان لردگان سال ۱۳۹۵ ۱۷
- شکل ۱۲-۱۲: هرم سنی جمعیت مناطق روستایی شهرستان لردگان طی سال ۱۴۰۴ ۱۷
- شکل ۱۳-۱۲: روند تغییر نرخ رشد جمعیت شهرستان لردگان در سال‌های ۱۳۹۶ تا ۱۴۰۴ ۱۸
- شکل ۱۴-۱۲: روند تغییرات درصد اختصاصی سنی جمعیت شهرستان لردگان ۲۰
- شکل ۱۵-۱۲: روند تغییرات درصد اختصاصی سنی جمعیت مردان در شهرستان لردگان ۲۳
- شکل ۱۶-۱۲: روند تغییرات درصد اختصاصی سنی جمعیت زنان در شهرستان لردگان ۲۳
- شکل ۱۷-۱۲: روند تغییرات درصد اختصاصی سنی جمعیت مناطق شهری در شهرستان لردگان ۲۶
- شکل ۱۸-۱۲: روند تغییرات درصد اختصاصی سنی جمعیت مناطق روستایی در شهرستان لردگان ۲۶
- شکل ۱۹-۱۲: روند تغییرات درصد اختصاصی سنی جمعیت مردان در مناطق شهری شهرستان لردگان ۲۹
- شکل ۲۰-۱۲: روند تغییرات درصد اختصاصی سنی جمعیت زنان در مناطق شهری شهرستان لردگان ۲۹
- شکل ۲۱-۱۲: روند تغییرات درصد اختصاصی سنی جمعیت مردان در مناطق روستایی شهرستان لردگان ۳۲
- شکل ۲۲-۱۲: روند تغییرات درصد اختصاصی سنی جمعیت زنان در مناطق روستایی شهرستان لردگان ۳۲
- شکل ۲۳-۱۲: روند تغییرات جمعیت گروه‌های سنی عمده در شهرستان لردگان ۳۴
- شکل ۲۴-۱۲: روند تغییرات جمعیت گروه‌های سنی عمده در مناطق شهری شهرستان لردگان ۳۶
- شکل ۲۵-۱۲: روند تغییرات جمعیت گروه‌های سنی عمده در مناطق روستایی شهرستان لردگان ۳۸
- شکل ۲۶-۱۲: روند تغییرات درصد اختصاصی جمعیت زیر ۱۵ سال شهرستان لردگان ۴۰
- شکل ۲۷-۱۲: روند تغییرات درصد اختصاصی جمعیت ۱۵ تا ۲۹ ساله شهرستان لردگان ۴۲
- شکل ۲۸-۱۲: روند تغییرات درصد اختصاصی جمعیت ۳۰ تا ۶۴ ساله شهرستان لردگان ۴۴
- شکل ۲۹-۱۲: روند تغییرات درصد اختصاصی جمعیت ۶۵ ساله و بیشتر شهرستان لردگان ۴۶
- شکل ۳۰-۱۲: پنجره جمعیتی شهرستان لردگان ۴۷
- شکل ۳۱-۱۲: نسبت وابستگی (سرباری) شهرستان لردگان طی سال‌های ۱۳۹۵ تا ۱۴۰۴ ۵۰

- شکل ۳۲-۱۲: نسبت وابستگی (سرباری) شهرستان لردگان به تفکیک شهر و روستای سال‌های ۱۳۹۵ تا ۱۴۰۴..... ۵۱
- شکل ۳۳-۱۲: میانه سنی جمعیت شهرستان لردگان..... ۵۲
- شکل ۳۴-۱۲: میانگین سنی جمعیت شهرستان لردگان..... ۵۳
- شکل ۳۵-۱۲: روند نسبت جنسی در گروه‌های سنی در شهرستان لردگان..... ۵۵
- شکل ۳۶-۱۲: روند نسبت جنسی در گروه‌های سنی مختلف در مناطق شهری شهرستان لردگان..... ۵۷
- شکل ۳۷-۱۲: روند نسبت جنسی در گروه‌های سنی در مناطق روستایی شهرستان لردگان..... ۵۹
- شکل ۳۸-۱۲: روند تغییر میزان خام مرگ در شهرستان لردگان..... ۶۱
- شکل ۳۹-۱۲: روند تغییرات میزان اختصاصی سنی مرگ مردان شهرستان لردگان..... ۶۳
- شکل ۴۰-۱۲: روند تغییرات میزان اختصاصی سنی مرگ زنان شهرستان لردگان..... ۶۳
- شکل ۴۱-۱۲: روند تغییرات میزان اختصاصی سنی مرگ مردان ساکن در نقاط شهری شهرستان لردگان..... ۶۵
- شکل ۴۲-۱۲: روند تغییرات میزان اختصاصی سنی مرگ زنان ساکن در نقاط شهری شهرستان لردگان..... ۶۵
- شکل ۴۳-۱۲: روند تغییرات میزان اختصاصی سنی مرگ مردان ساکن در مناطق روستایی شهرستان لردگان..... ۶۷
- شکل ۴۴-۱۲: روند تغییرات میزان اختصاصی سنی مرگ زنان ساکن در مناطق روستایی شهرستان لردگان..... ۶۷
- شکل ۴۵-۱۲: روند تغییرات میزان مرگ و میر کودکان زیر پنج سال نسبت به مواید در شهرستان لردگان..... ۶۹
- شکل ۴۶-۱۲: میزان مرگ‌ومیر نوزادان زیر یک ماه در شهرستان لردگان..... ۷۱
- شکل ۴۷-۱۲: روند تغییرات امید به زندگی در بدو تولد مردان و زنان شهرستان لردگان..... ۷۳
- شکل ۴۸-۱۲: روند تغییرات امید به زندگی در بدو تولد مردان و زنان ساکن در مناطق شهری شهرستان لردگان..... ۷۵
- شکل ۴۹-۱۲: روند تغییرات امید به زندگی در بدو تولد مردان و زنان در مناطق روستایی شهرستان لردگان..... ۷۷
- شکل ۵۰-۱۲: روند میزان خام تولد در شهرستان لردگان..... ۷۸
- شکل ۵۱-۱۲: روند میزان باروری عمومی در شهرستان لردگان..... ۸۰
- شکل ۵۲-۱۲: روند میزان باروری عمومی و میزان باروری نکاحی در شهرستان لردگان..... ۸۲
- شکل ۵۳-۱۲: میزان باروری اختصاصی در شهرستان لردگان..... ۸۴
- شکل ۵۴-۱۲: روند تغییرات نرخ باروری کل در شهرستان لردگان..... ۸۴
- شکل ۵۵-۱۲: روند تغییرات میزان‌های تک‌فرزندی و بدون فرزندگی در شهرستان لردگان..... ۹۱
- شکل ۵۶-۱۲: درصد زنان در سنین باروری..... ۹۲
- شکل ۵۷-۱۲: میزان ناباروری در شهرستان لردگان..... ۹۳
- شکل ۵۸-۱۲: نسبت طلاق به ازدواج در شهرستان لردگان..... ۹۶

پیشگفتار

نرخ باروری کلی یکی از شاخص‌های مهم جمعیت‌شناسی است چراکه اصلی‌ترین پیش‌بینی‌کننده‌ی ساختار سنی و جنسی جامعه در آینده است. امروزه جهان با چالش نرخ باروری پایین و سالمندی جمعیت روبه‌رو است؛ که اثرات جبران‌ناپذیری بر ساختار اقتصادی اجتماعی کشور در سال‌های آتی وارد می‌کند. بریکر و ایبیتسون (۲۰۱۹) در کتابی تحت عنوان سیاره‌ی خالی بر اساس مجموعه‌ای غنی از تحقیقات جمعیت‌شناختی این موضوع را بیان می‌کنند که رشد جمعیت جهانی در آینده نه تنها ممکن است به صفر برسد، بلکه ممکن است در واقع منفی باشد. ایران نیز از قاعده‌ی رشد منفی جمعیت که در جهان فراگیر شده است، مستثنی نیست. طبق گزارش مرکز آمار ایران، رشد جمعیت کشور تا شروع انقلاب اسلامی روندی کاهنده داشته و ناگهان پس از انقلاب اسلامی افزایش یافته است.

پایش وضعیت جمعیتی یکی از مشکلات جهانی آمارهای نوین است و مستلزم بررسی عمیق و همه‌جانبه است. تجزیه و تحلیل ویژگی‌های جمعیتی و روندها یکی از مهم‌ترین نکات در درک آینده جمعیتی یک منطقه خاص و یک کشور به‌طور کلی است. همه‌ی این‌ها در حالی است که جهان در حال حاضر تحت یک بحران ناشی از بیماری همه‌گیر کووید-۱۹ است که نیازها و رفتارهای انسان را دگرگون می‌کند. لذا بر این اساس در راستای سیاست‌های جمعیتی ابلاغ‌شده از سوی مقام معظم رهبری و دستور مقام محترم وزارت در سال ۱۳۹۸، تدوین سند ملی صیانت از جمعیت در دستور کار معاونت بهداشت وزارت متبوع قرار گرفت. کمیته ستادی صیانت از جمعیت به ریاست معاونت بهداشت تشکیل گردید و این سند با ۱۴ راهبرد موردبررسی قرار گرفت و نهایی شد؛ که در جهت اجرایی‌سازی این سند طرحی با هدف رصد دقیق آمایش جمعیت و تحلیل وضعیت موجود طراحی شد و در راستای این طرح، مطالعه‌ی حاضر با هدف رصد دقیق آمایش جمعیت استان چهارمحال و بختیاری در راستای صیانت از جمعیت و در راستای سند ملی صیانت از جمعیت با هدف رصد دقیق آمایش جمعیت و تحلیل وضعیت موجود طراحی شد.

این مطالعه در چهار فاز کلی اجرا می‌شود (فاز اول و دوم: برآورد جمعیت و شاخص‌های جمعیت، باروری، مرگ‌ومیر، خانوار و اقتصادی-اجتماعی؛ فاز سوم: تعیین راهکارهای کوتاه‌مدت، میان‌مدت و بلندمدت ارتقای شاخص‌های جمعیتی؛ فاز چهارم: اولویت‌بندی راهکارهای کوتاه‌مدت، میان‌مدت و بلندمدت ارتقای شاخص‌های جمعیتی). فاز اول و دوم تکمیل شده و گزارش آن در ۱۲ فصل به شرح زیر ارائه شده است.

فصل ۱ و ۲ مقدمات طرح رصد جمعیت استان

فصل ۳ نتایج کل استان در طرح رصد جمعیت استان

فصل ۴ نتایج شهرستان اردل در طرح رصد جمعیت استان

فصل ۵ نتایج شهرستان بروجن در طرح رصد جمعیت استان

- فصل ۶ نتایج شهرستان بن در طرح رصد جمعیت استان
- فصل ۷ نتایج شهرستان سامان در طرح رصد جمعیت استان
- فصل ۸ نتایج شهرستان شهرکرد در طرح رصد جمعیت استان
- فصل ۹ نتایج شهرستان فارسان در طرح رصد جمعیت استان
- فصل ۱۰ نتایج شهرستان کوهرنگ در طرح رصد جمعیت استان
- فصل ۱۱ نتایج شهرستان کیار در طرح رصد جمعیت استان
- فصل ۱۲ نتایج شهرستان لردگان در طرح رصد جمعیت استان

فصل دوازدهم:

گزارش شهرستان لردگان

۱-۱۲- برآورد جمعیت شهرستان لردگان

جمعیت برآورد شده برای شهرستان لردگان در جدول ۱-۱۲ آورده شده است. لازم به ذکر است جمعیت سال ۱۳۹۵ بر اساس نتایج سرشماری آبان ماه سال ۱۳۹۵ در نظر گرفته شده و جمعیت سایر سالها با استفاده از روش مولفه‌های نسلی و مطابق آنچه در فصل دوم آمده، برآورد شده است. همچنین مطابق با سرشماری سال ۱۳۹۵ جمعیت لردگان و خانمیرزا ادغام شده است. بنابراین سایر شاخص‌های جمعیتی نیز برای این دو شهرستان ادغام شده است.

جدول ۱-۱۲: جمعیت شهرستان لردگان طی سال‌های ۱۳۹۵ تا ۱۴۰۴

سال										گروه سنی (سال)
۱۴۰۴	۱۴۰۳	۱۴۰۲	۱۴۰۱	۱۴۰۰	۱۳۹۹	۱۳۹۸	۱۳۹۷	۱۳۹۶	۱۳۹۵	زیر یکسال
۳۸۷۶	۳۸۸۴	۳۸۸۴	۳۸۴۱	۳۸۱۲	۳۸۸۴	۴۱۹۱	۴۹۱۷	۵۷۰۱	۵۰۲۳	۴ تا ۱
۱۵۵۵۱	۱۵۵۴۷	۱۵۶۵۱	۱۶۴۴۴	۱۸۲۳۲	۱۹۵۴۸	۲۱۱۸۸	۲۱۸۰۵	۲۱۱۲۴	۲۱۰۹۴	۵ تا ۹
۲۳۰۴۹	۲۴۹۳۵	۲۶۵۰۷	۲۶۹۶۸	۲۶۳۹۵	۲۵۸۳۷	۲۴۳۸۷	۲۳۰۸۸	۲۲۲۹۸	۲۱۵۲۳	۱۰ تا ۱۴
۲۵۸۱۳	۲۴۵۱۴	۲۳۲۱۴	۲۲۳۵۵	۲۱۵۲۶	۲۰۹۴۵	۲۰۳۵۲	۲۰۰۱۳	۱۹۴۶۴	۱۸۷۰۵	۱۵ تا ۱۹
۲۰۹۷۳	۲۰۳۵۹	۱۹۹۹۵	۱۹۴۳۰	۱۸۶۶۵	۱۷۹۵۳	۱۷۳۳۲	۱۶۹۱۰	۱۶۶۲۹	۱۶۵۹۶	۲۰ تا ۲۴
۱۷۸۹۴	۱۷۲۷۱	۱۶۸۵۲	۱۶۵۷۶	۱۶۵۴۶	۱۶۷۳۸	۱۷۳۵۸	۱۸۳۱۸	۱۹۵۸۲	۲۰۸۳۷	۲۵ تا ۲۹
۱۶۶۹۰	۱۷۳۱۳	۱۸۲۷۲	۱۹۵۲۵	۲۰۷۷۱	۲۲۱۸۷	۲۳۱۹۰	۲۳۳۴۱	۲۳۱۶۸	۲۲۸۴۸	۳۰ تا ۳۴
۲۲۱۱۵	۲۳۱۱۳	۲۳۲۶۲	۲۳۰۸۴	۲۲۷۶۲	۲۲۳۰۳	۲۱۸۸۰	۲۱۲۵۲	۲۰۳۹۵	۱۹۵۸۲	۳۵ تا ۳۹
۲۲۲۳۰	۲۱۸۰۴	۲۱۱۷۸	۲۰۳۲۱	۱۹۵۱۰	۱۸۶۰۰	۱۷۴۲۷	۱۶۳۷۹	۱۵۶۹۰	۱۴۷۵۹	۴۰ تا ۴۴
۱۸۵۲۸	۱۷۳۵۸	۱۶۳۱۳	۱۵۶۲۶	۱۴۷۰۱	۱۳۸۳۶	۱۳۲۳۶	۱۳۰۰۱	۱۲۶۳۱	۱۲۴۰۱	۴۵ تا ۴۹
۱۳۷۴۸	۱۳۱۵۶	۱۲۹۲۴	۱۲۵۶۱	۱۲۳۳۱	۱۲۱۵۲	۱۱۶۶۳	۱۱۰۹۸	۱۰۲۵۲	۹۴۹۰	۵۰ تا ۵۴
۱۲۰۳۵	۱۱۵۵۵	۱۰۹۹۵	۱۰۱۵۰	۹۳۹۳	۸۵۷۵	۸۰۳۴	۷۵۵۷	۷۳۷۶	۷۲۵۳	۵۵ تا ۵۹
۸۴۱۸	۷۸۸۱	۷۴۱۳	۷۲۳۷	۷۱۲۶	۶۸۶۱	۶۵۷۶	۶۲۵۳	۶۱۳۶	۶۰۰۸	۶۰ تا ۶۴
۶۶۵۹	۶۳۸۰	۶۰۶۹	۵۹۵۳	۵۸۳۳	۵۷۵۱	۵۷۰۱	۵۴۹۸	۵۱۳۷	۴۸۵۷	۶۵ تا ۶۹
۵۳۸۸	۵۳۴۸	۵۱۷۶	۴۸۵۱	۴۶۰۶	۴۵۰۲	۴۱۷۶	۴۰۹۷	۳۹۶۹	۳۶۸۵	۷۰ تا ۷۴
۴۱۵۱	۳۸۴۹	۳۷۸۱	۳۶۶۰	۳۴۰۷	۳۰۳۸	۲۸۴۱	۲۳۷۸	۱۹۳۷	۱۵۹۹	۷۵ و بیشتر
۴۹۴۸	۴۶۶۷	۴۲۱۲	۳۸۳۶	۳۶۱۷	۳۴۲۵	۳۳۴۲	۳۲۹۲	۳۳۲۵	۳۴۲۱	کل
۲۴۲۱۲۶	۲۳۸۹۳۴	۲۳۵۶۹۸	۲۳۲۴۱۸	۲۲۹۲۳۳	۲۲۶۱۳۵	۲۲۲۸۷۴	۲۱۹۱۹۷	۲۱۴۸۱۴	۲۰۹۶۸۱	

مطابق جدول ۱-۱۲ با فرض بسته بودن جمعیت، جمعیت شهرستان لردگان از ۲۰۹۶۸۱ نفر در سال ۱۳۹۵ به ۲۴۲۱۲۶ نفر در سال ۱۴۰۴ خواهد رسید؛ اما شواهد سرشماری آبان ماه ۱۳۹۵ حاکی از آن است که طی آبان‌ماه سال ۱۳۹۰ تا آبان‌ماه ۱۳۹۵ تعداد ۴۶۹۰ به شهرستان لردگان وارد و ۱۱۳۸۶ نفر از آن خارج شدند؛

بنابراین طی این پنج سال شهرستان لردگان مهاجرفرست بوده و سالانه به طور متوسط ۱۳۳۹ نفر از جمعیت آن به دلیل مهاجرت کاسته شده است. بنابراین در جدول ۲-۱۲ برآورد جمعیت در سه حالت برآورد شده است. در الگوی ۱، جمعیت بسته فرض شده است. در الگوی ۲ فرض شده روند مهاجرت ۹۵-۱۳۹۰ تکرار شده باشد و در الگوی ۳ فرض شده به طور متوسط جمعیت خالص مهاجران جابه جاشده در شهرستان لردگان به نصف ۹۵-۱۳۹۰ کاهش یافته باشد.

جدول ۲-۱۲: جمعیت شهرستان لردگان با فرض مهاجرفرستی

سال	۱۳۹۵	۱۳۹۶	۱۳۹۷	۱۳۹۸	۱۳۹۹	۱۴۰۰	۱۴۰۱	۱۴۰۲	۱۴۰۳	۱۴۰۴
الگوی ۱	۲۰۹۶۸۱	۲۱۴۸۱۴	۲۱۹۱۹۷	۲۲۲۸۷۴	۲۲۶۱۳۵	۲۲۹۲۳۳	۲۳۲۴۱۸	۲۳۵۶۹۸	۲۳۸۹۳۴	۲۴۲۱۲۶
الگوی ۲	۲۰۹۶۸۱	۲۱۳۴۷۵	۲۱۶۵۱۹	۲۱۸۸۵۷	۲۲۰۷۷۹	۲۲۲۵۳۸	۲۲۴۳۸۴	۲۲۶۳۲۵	۲۲۸۲۲۲	۲۳۰۰۷۵
الگوی ۳	۲۰۹۶۸۱	۲۱۴۱۴۵	۲۱۷۸۵۸	۲۲۰۸۶۶	۲۲۳۴۵۷	۲۲۵۸۸۶	۲۲۸۴۰۱	۲۳۱۰۱۲	۲۳۳۵۷۸	۲۳۶۱۰۱

شکل ۱-۱۲ روند تغییرات جمعیت تحت دو فرض بسته بودن و مهاجرفرست بودن جمعیت را نشان می دهد.

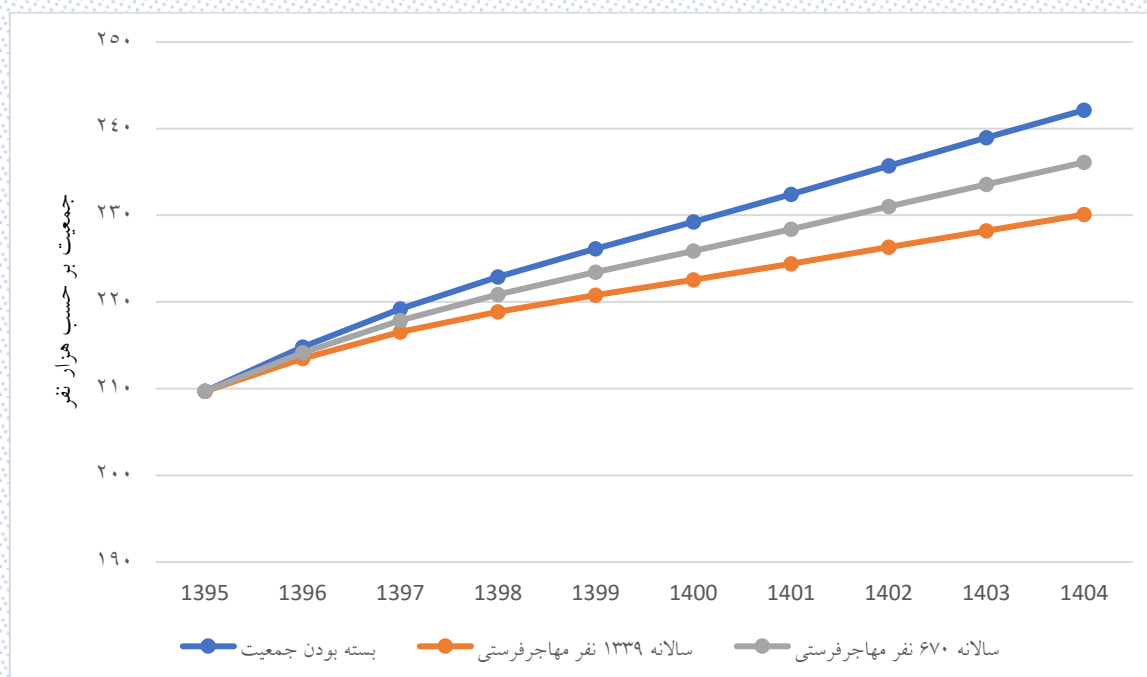

شکل ۱-۱۲: روند تغییرات جمعیت شهرستان لردگان طی سالهای ۱۳۹۵ تا ۱۴۰۴

شکل ۱۲-۲ توزیع سنی جمعیت را نشان می‌دهد.

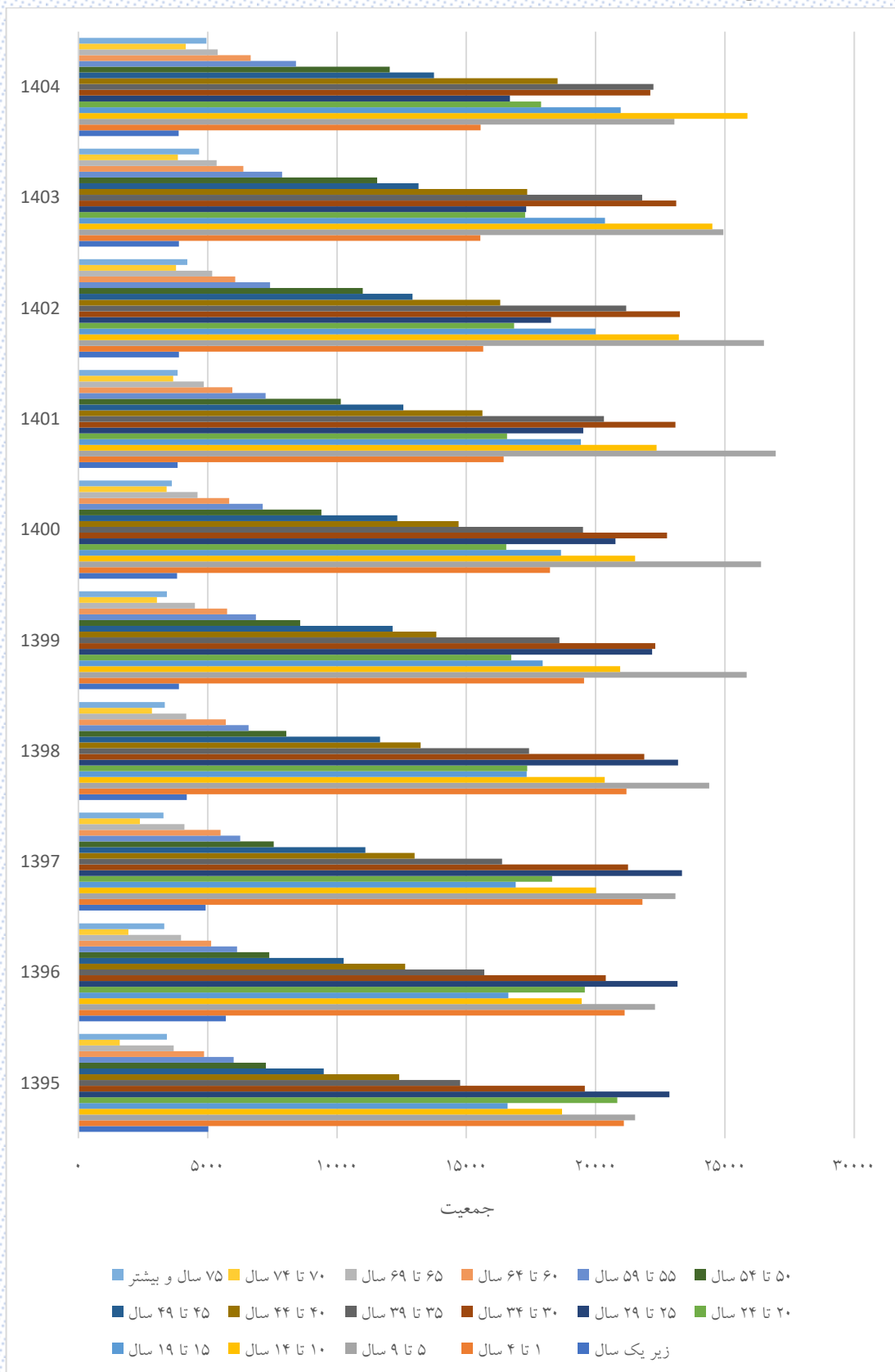

شکل ۱۲-۲: توزیع سنی جمعیت شهرستان لردگان

۱۲-۱-۱- برآورد جمعیت شهرستان لردگان به تفکیک جنسیت

نتایج برآورد جمعیت مردان و زنان شهرستان لردگان برای سال‌های ۱۳۹۵ تا ۱۴۰۴ به ترتیب در جدول ۳-۱۲ و جدول ۴-۱۲ آورده شده است.

جدول ۳-۱۲: جمعیت مردان شهرستان لردگان طی سال‌های ۱۳۹۵ تا ۱۴۰۴

سال										گروه سنی (سال)
۱۴۰۴	۱۴۰۳	۱۴۰۲	۱۴۰۱	۱۴۰۰	۱۳۹۹	۱۳۹۸	۱۳۹۷	۱۳۹۶	۱۳۹۵	
۱۹۷۷	۱۹۸۱	۱۹۸۱	۱۹۵۹	۱۹۴۴	۱۹۷۷	۲۱۶۷	۲۵۴۸	۲۹۶۱	۲۶۸۳	زیر یکسال
۷۹۴۰	۷۹۲۵	۷۹۹۰	۸۴۵۶	۹۳۹۲	۱۰۱۹۶	۱۱۱۴۸	۱۱۴۵۲	۱۱۰۷۴	۱۰۹۸۸	۱ تا ۴
۱۱۹۶۴	۱۳۰۸۳	۱۳۸۹۴	۱۴۰۹۱	۱۳۸۲۵	۱۳۴۳۵	۱۲۵۵۲	۱۱۸۷۹	۱۱۴۶۸	۱۰۹۶۹	۵ تا ۹
۱۳۴۵۲	۱۲۶۱۳	۱۱۹۴۶	۱۱۴۹۹	۱۰۹۷۱	۱۰۶۴۰	۱۰۳۸۹	۱۰۱۸۹	۹۸۷۶	۹۵۷۲	۱۰ تا ۱۴
۱۰۶۴۸	۱۰۳۸۸	۱۰۱۷۵	۹۸۵۴	۹۵۴۸	۹۱۵۰	۸۷۳۱	۸۵۱۱	۸۳۳۲	۸۱۹۷	۱۵ تا ۱۹
۹۱۰۱	۸۶۸۳	۸۴۶۶	۸۲۹۲	۸۱۶۱	۸۲۰۱	۸۵۲۱	۹۰۳۱	۹۷۵۱	۱۰۴۵۱	۲۰ تا ۲۴
۸۱۶۷	۸۴۸۸	۸۹۹۷	۹۷۱۰	۱۰۴۰۴	۱۱۲۱۴	۱۱۸۳۴	۱۱۹۱۱	۱۱۷۹۹	۱۱۶۶۴	۲۵ تا ۲۹
۱۱۱۷۲	۱۱۷۸۸	۱۱۸۶۴	۱۱۷۴۸	۱۱۶۰۹	۱۱۳۴۲	۱۱۰۷۰	۱۰۷۴۸	۱۰۳۲۵	۹۹۳۵	۳۰ تا ۳۴
۱۱۳۰۵	۱۱۰۳۰	۱۰۷۰۷	۱۰۲۸۲	۹۸۹۲	۹۵۱۲	۹۰۴۸	۸۵۱۸	۸۱۸۸	۷۶۸۴	۳۵ تا ۳۹
۹۴۶۷	۹۰۰۳	۸۴۷۴	۸۱۴۸	۷۶۴۸	۷۲۵۵	۶۸۷۰	۶۷۴۹	۶۵۴۶	۶۴۲۸	۴۰ تا ۴۴
۷۱۹۶	۶۸۱۷	۶۶۹۸	۶۴۹۹	۶۳۸۰	۶۲۵۷	۶۰۳۶	۵۷۶۵	۵۳۳۷	۴۹۵۸	۴۵ تا ۴۹
۶۱۷۸	۵۹۶۳	۵۶۹۶	۵۲۷۱	۴۸۹۷	۴۴۱۷	۴۰۹۱	۳۹۱۴	۳۷۸۵	۳۷۳۸	۵۰ تا ۵۴
۴۳۲۲	۴۰۰۰	۳۸۲۷	۳۷۰۲	۳۶۶۲	۳۵۸۶	۳۴۴۴	۳۱۹۷	۳۱۹۰	۳۱۵۷	۵۵ تا ۵۹
۳۴۵۰	۳۳۱۲	۳۰۷۳	۳۰۶۷	۳۰۴۰	۲۹۹۰	۳۰۰۰	۲۹۲۸	۲۶۶۶	۲۴۳۰	۶۰ تا ۶۴
۲۷۵۰	۲۷۶۵	۲۷۱۴	۲۴۸۲	۲۲۷۳	۲۱۲۹	۱۸۹۳	۱۷۹۵	۱۷۹۶	۱۶۸۶	۶۵ تا ۶۹
۱۹۴۰	۱۷۲۲	۱۶۳۲	۱۶۳۲	۱۵۳۹	۱۴۲۲	۱۳۶۷	۱۱۸۰	۹۳۸	۷۷۷	۷۰ تا ۷۴
۲۴۷۸	۲۳۶۷	۲۱۹۳	۲۰۰۸	۱۹۳۷	۱۸۶۳	۱۸۱۳	۱۸۰۱	۱۸۴۰	۱۹۲۳	۷۵ و بیشتر
۱۲۳۵۰۷	۱۲۱۹۲۸	۱۲۰۳۲۷	۱۱۸۷۰۰	۱۱۷۱۲۲	۱۱۵۵۸۶	۱۱۳۹۷۴	۱۱۲۱۱۶	۱۰۹۸۷۲	۱۰۷۲۴۰	کل

جدول ۴-۱۲: جمعیت زنان شهرستان لردگان طی سال‌های ۱۳۹۵ تا ۱۴۰۴

سال										گروه سنی (سال)
۱۴۰۴	۱۴۰۳	۱۴۰۲	۱۴۰۱	۱۴۰۰	۱۳۹۹	۱۳۹۸	۱۳۹۷	۱۳۹۶	۱۳۹۵	
۱۸۹۹	۱۹۰۳	۱۹۰۳	۱۸۸۲	۱۸۶۸	۱۹۰۷	۲۰۲۴	۲۳۶۹	۲۷۴۰	۲۳۴۰	زیر یکسال
۷۶۱۱	۷۶۲۲	۷۶۶۱	۷۹۸۸	۸۸۴۰	۹۳۵۲	۱۰۰۴۰	۱۰۳۵۳	۱۰۰۵۰	۱۰۱۰۶	۴ تا ۱
۱۱۰۸۵	۱۱۸۵۲	۱۲۶۱۳	۱۲۸۷۷	۱۲۵۷۰	۱۲۴۰۲	۱۱۸۳۵	۱۱۲۰۹	۱۰۸۳۰	۱۰۵۵۴	۹ تا ۵
۱۲۴۲۱	۱۱۹۰۱	۱۱۲۶۸	۱۰۸۵۶	۱۰۵۵۵	۱۰۳۰۵	۹۹۶۳	۹۸۲۴	۹۵۸۸	۹۱۳۳	۱۴ تا ۱۰
۱۰۳۲۵	۹۹۷۱	۹۸۲۰	۹۵۷۶	۹۱۱۷	۸۸۰۳	۸۶۰۱	۸۳۹۹	۸۲۹۷	۸۳۹۹	۱۹ تا ۱۵
۸۷۹۳	۸۵۸۸	۸۳۸۶	۸۲۸۴	۸۳۸۵	۸۵۳۷	۸۸۳۷	۹۲۸۷	۹۸۳۱	۱۰۳۸۶	۲۴ تا ۲۰
۸۵۲۳	۸۸۲۵	۹۲۷۵	۹۸۱۵	۱۰۳۶۷	۱۰۹۷۳	۱۱۳۵۶	۱۱۴۳۰	۱۱۳۶۹	۱۱۱۸۴	۲۹ تا ۲۵
۱۰۹۴۳	۱۱۳۲۵	۱۱۳۹۸	۱۱۳۳۶	۱۱۱۵۳	۱۰۹۶۱	۱۰۸۱۰	۱۰۵۰۴	۱۰۰۷۰	۹۶۴۷	۳۴ تا ۳۰
۱۰۹۲۵	۱۰۷۷۴	۱۰۴۷۱	۱۰۰۳۹	۹۶۱۸	۹۰۸۸	۸۳۷۹	۷۸۶۱	۷۵۰۲	۷۰۷۵	۳۹ تا ۳۵
۹۰۶۱	۸۳۵۵	۷۸۳۹	۷۴۷۸	۷۰۵۳	۶۵۸۱	۶۳۶۶	۶۲۵۲	۶۰۸۵	۵۹۷۳	۴۴ تا ۴۰
۶۵۵۲	۶۳۳۹	۶۲۲۶	۶۰۶۲	۵۹۵۱	۵۸۹۵	۵۶۲۷	۵۳۳۳	۴۹۱۵	۴۵۳۲	۴۹ تا ۴۵
۵۸۵۷	۵۵۹۲	۵۲۹۹	۴۸۷۹	۴۴۹۶	۴۱۵۸	۳۹۴۳	۳۶۴۳	۳۵۹۱	۳۵۱۵	۵۴ تا ۵۰
۴۰۹۶	۳۸۸۱	۳۵۸۶	۳۵۳۵	۳۴۶۴	۳۲۷۵	۳۱۳۲	۳۰۵۶	۲۹۴۶	۲۸۵۱	۵۹ تا ۵۵
۳۲۰۹	۳۰۶۸	۲۹۹۶	۲۸۸۶	۲۷۹۳	۲۷۶۱	۲۷۰۱	۲۵۷۰	۲۴۷۱	۲۴۲۷	۶۴ تا ۶۰
۲۶۳۸	۲۵۸۳	۲۴۶۲	۲۳۶۹	۲۳۳۳	۲۳۷۳	۲۲۸۳	۲۳۰۲	۲۱۷۳	۱۹۹۹	۶۹ تا ۶۵
۲۲۱۱	۲۱۲۷	۲۱۴۹	۲۰۲۸	۱۸۶۸	۱۶۱۶	۱۴۷۴	۱۱۹۸	۹۹۹	۸۲۲	۷۴ تا ۷۰
۲۴۷۰	۲۳۰۰	۲۰۱۹	۱۸۲۸	۱۶۸۰	۱۵۶۲	۱۵۲۹	۱۴۹۱	۱۴۸۵	۱۴۹۸	۷۵ و بیشتر
۱۱۸۶۱۹	۱۱۷۰۰۶	۱۱۵۳۷۱	۱۱۳۷۱۸	۱۱۲۱۱۱	۱۱۰۵۴۹	۱۰۸۹۰۰	۱۰۷۰۸۱	۱۰۴۹۴۲	۱۰۲۴۴۱	کل

شکل ۳-۱۲: روند تغییرات جمعیت مردان و زنان را در سال‌های مورد بررسی نشان می‌دهد.

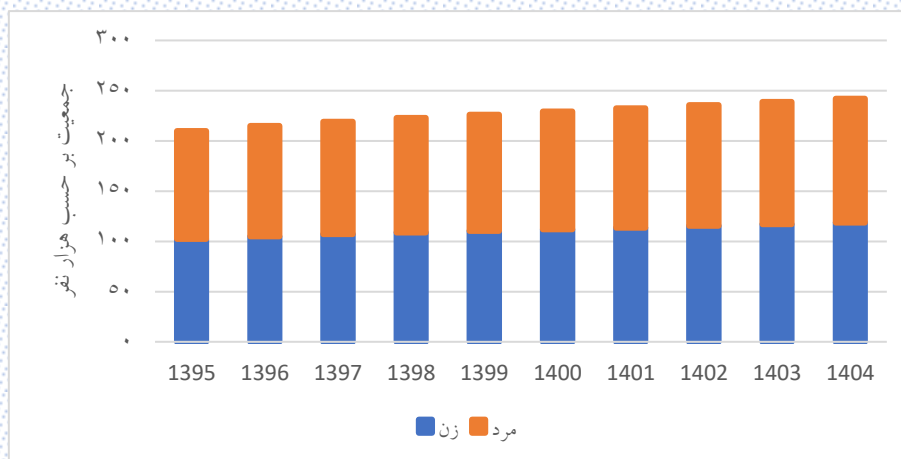

شکل ۳-۱۲: روند تغییرات جمعیت شهرستان لردگان طی سال‌های ۱۳۹۵ تا ۱۴۰۴

شکل ۴-۱۲ و شکل ۵-۱۲ هرم سنی جمعیت را در دو سال ۱۳۹۵ و ۱۴۰۴ نشان می‌دهند (خطوط عمودی رسم شده، جمعیت بر اساس ۵۰۰۰ نفر هستند).

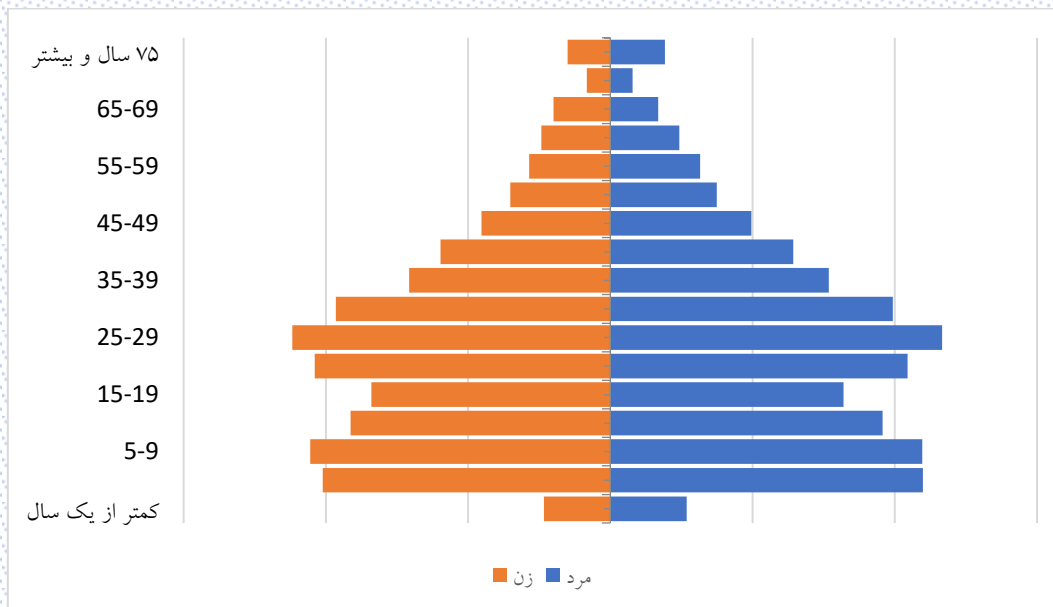

شکل ۴-۱۲: هرم سنی جمعیت شهرستان لردگان در سال ۱۳۹۵

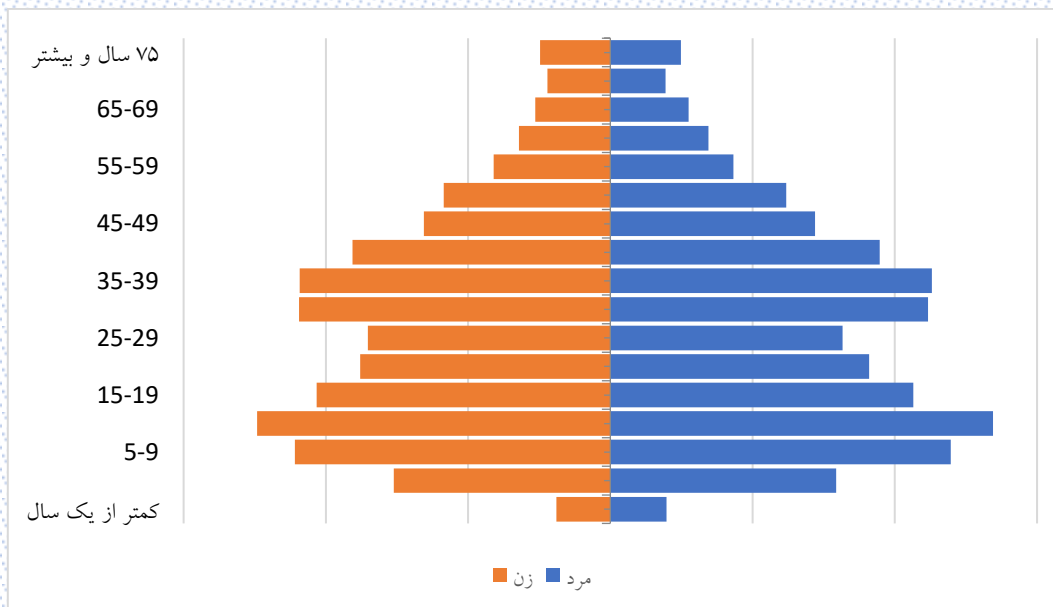

شکل ۵-۱۲: هرم سنی جمعیت شهرستان لردگان در سال ۱۴۰۴

۱۲-۱-۲- برآورد جمعیت شهرستان لردگان به تفکیک منطقه سکونت

جمعیت شهرستان لردگان به تفکیک مناطق شهری و روستایی برای سال‌های ۱۳۹۵ تا ۱۴۰۴ به ترتیب در جدول ۵-۱۲ و جدول ۶-۱۲ آورده شده است.

جدول ۵-۱۲: جمعیت مناطق شهری شهرستان لردگان طی سال‌های ۱۳۹۵ تا ۱۴۰۴

سال										گروه سنی (سال)
۱۴۰۴	۱۴۰۳	۱۴۰۲	۱۴۰۱	۱۴۰۰	۱۳۹۹	۱۳۹۸	۱۳۹۷	۱۳۹۶	۱۳۹۵	
۱۱۳۵	۱۱۳۳	۱۱۲۹	۱۱۴۳	۱۱۵۹	۱۱۴۸	۱۲۲۳	۱۴۰۸	۱۴۳۸	۱۳۸۱	زیر یکسال
۴۵۵۰	۴۵۹۴	۴۶۰۲	۴۸۴۴	۵۱۷۱	۵۴۳۱	۵۷۸۴	۵۹۲۹	۵۸۳۷	۵۸۱۲	۴ تا ۱
۶۵۲۸	۶۹۳۵	۷۳۶۸	۷۳۳۳	۷۱۹۸	۷۱۰۰	۶۷۱۶	۶۳۱۲	۶۱۰۹	۵۸۸۱	۹ تا ۵
۷۱۲۴	۶۷۳۵	۶۳۱۳	۶۱۰۱	۵۸۶۷	۵۶۶۰	۵۵۹۳	۵۵۷۹	۵۵۳۶	۵۴۷۱	۱۴ تا ۱۰
۵۶۴۶	۵۵۷۵	۵۵۶۱	۵۵۲۰	۵۴۵۷	۵۴۰۴	۵۲۴۷	۵۱۰۵	۴۹۷۳	۴۸۰۱	۱۹ تا ۱۵
۵۳۶۹	۵۲۱۷	۵۰۷۹	۴۹۵۱	۴۷۸۲	۴۵۹۱	۴۵۷۱	۴۶۷۹	۴۹۰۴	۵۲۶۰	۲۴ تا ۲۰
۴۵۷۳	۴۵۵۵	۴۶۶۲	۴۸۸۲	۵۲۳۶	۵۶۶۴	۵۹۳۳	۶۰۳۴	۶۰۹۸	۶۰۰۱	۲۹ تا ۲۵
۵۶۴۴	۵۹۱۰	۶۰۱۰	۶۰۷۱	۵۹۷۳	۵۹۶۵	۵۹۴۱	۵۸۸۳	۵۶۵۷	۵۵۰۶	۳۴ تا ۳۰
۵۹۴۷	۵۹۱۹	۵۸۶۰	۵۶۳۳	۵۴۸۳	۵۲۶۵	۴۹۸۱	۴۶۹۲	۴۵۶۷	۴۲۵۲	۳۹ تا ۳۵
۵۲۴۷	۴۹۶۱	۴۶۷۲	۴۵۴۷	۴۲۳۶	۴۰۲۳	۳۸۴۹	۳۷۴۶	۳۶۰۷	۳۵۴۴	۴۴ تا ۴۰
۳۹۹۰	۳۸۱۹	۳۷۱۹	۳۵۸۶	۳۵۲۷	۳۴۲۹	۳۳۰۹	۳۱۴۷	۲۸۸۵	۲۷۰۹	۴۹ تا ۴۵
۳۳۹۳	۳۲۷۷	۳۱۱۷	۲۸۵۶	۲۶۸۴	۲۴۲۶	۲۲۰۳	۲۰۲۲	۱۹۴۶	۱۸۹۴	۵۴ تا ۵۰
۲۳۸۴	۲۱۶۳	۱۹۸۵	۱۹۰۹	۱۸۶۰	۱۷۸۱	۱۷۰۸	۱۶۲۶	۱۵۳۲	۱۴۷۳	۵۹ تا ۵۵
۱۷۲۷	۱۶۵۴	۱۵۷۵	۱۴۸۴	۱۴۲۹	۱۳۶۷	۱۳۵۰	۱۲۸۶	۱۱۹۷	۱۱۳۷	۶۴ تا ۶۰
۱۲۷۵	۱۲۵۹	۱۲۰۵	۱۱۲۳	۱۰۷۰	۱۰۴۱	۹۷۱	۹۵۲	۹۰۹	۸۲۰	۶۹ تا ۶۵
۹۴۳	۸۷۷	۸۵۹	۸۲۰	۷۴۲	۶۳۸	۵۷۰	۴۷۴	۳۸۷	۳۱۸	۷۴ تا ۷۰
۹۴۸	۸۷۸	۷۷۷	۷۱۲	۶۷۶	۶۶۸	۶۸۹	۶۸۵	۷۰۴	۷۲۳	۷۵ و بیشتر
۶۶۴۲۳	۶۵۴۶۱	۶۴۴۹۳	۶۳۵۱۵	۶۲۵۵۰	۶۱۶۰۱	۶۰۶۳۸	۵۹۵۵۹	۵۸۲۸۶	۵۶۹۸۳	کل

جدول ۶-۱۲: جمعیت مناطق روستایی شهرستان لردگان طی سال‌های ۱۳۹۵ تا ۱۴۰۴

سال										گروه سنی (سال)
۱۴۰۴	۱۴۰۳	۱۴۰۲	۱۴۰۱	۱۴۰۰	۱۳۹۹	۱۳۹۸	۱۳۹۷	۱۳۹۶	۱۳۹۵	
۲۷۴۱	۲۷۵۱	۲۷۵۵	۲۶۹۸	۲۶۵۳	۲۷۳۶	۲۹۶۸	۳۵۰۹	۴۲۶۳	۳۶۴۲	زیر یکسال
۱۱۰۰۱	۱۰۹۵۳	۱۱۰۴۹	۱۱۶۰۰	۱۳۰۶۱	۱۴۱۱۷	۱۵۴۰۴	۱۵۸۷۶	۱۵۲۸۷	۱۵۲۸۲	۴ تا ۹
۱۶۵۲۱	۱۸۰۰۰	۱۹۱۳۹	۱۹۶۳۵	۱۹۱۹۷	۱۸۷۳۷	۱۷۶۷۱	۱۶۷۷۶	۱۶۱۸۹	۱۵۶۴۲	۱۰ تا ۱۴
۱۸۷۴۹	۱۷۷۷۹	۱۶۹۰۱	۱۶۲۵۴	۱۵۶۵۹	۱۵۲۸۵	۱۴۷۵۹	۱۴۴۳۴	۱۳۹۲۸	۱۳۲۳۴	۱۵ تا ۱۹
۱۵۳۲۷	۱۴۷۸۴	۱۴۴۳۴	۱۳۹۱۰	۱۳۲۰۸	۱۲۵۴۹	۱۲۰۸۵	۱۱۸۰۵	۱۱۶۵۶	۱۱۷۹۵	۲۰ تا ۲۴
۱۲۵۲۵	۱۲۰۵۴	۱۱۷۷۳	۱۱۶۲۵	۱۱۷۶۴	۱۲۱۴۷	۱۲۷۸۷	۱۳۶۳۹	۱۴۶۷۸	۱۵۵۷۷	۲۵ تا ۲۹
۱۲۱۱۷	۱۲۷۵۸	۱۳۶۱۰	۱۴۶۴۳	۱۵۵۳۵	۱۶۵۲۳	۱۷۲۵۷	۱۷۳۰۷	۱۷۰۷۰	۱۶۸۴۷	۳۰ تا ۳۴
۱۶۴۷۱	۱۷۲۰۳	۱۷۲۵۲	۱۷۰۱۳	۱۶۷۸۹	۱۶۳۳۸	۱۵۹۳۹	۱۵۳۶۹	۱۴۷۳۸	۱۴۰۷۶	۳۵ تا ۳۹
۱۶۲۸۳	۱۵۸۸۵	۱۵۳۱۸	۱۴۶۸۱	۱۴۰۲۷	۱۳۳۳۵	۱۲۴۴۶	۱۱۶۸۷	۱۱۱۲۳	۱۰۵۰۷	۴۰ تا ۴۴
۱۳۲۸۱	۱۲۳۹۷	۱۱۶۴۱	۱۱۰۷۹	۱۰۴۶۵	۹۸۱۳	۹۳۸۷	۹۲۵۵	۹۰۲۴	۸۸۵۷	۴۵ تا ۴۹
۹۷۵۸	۹۳۳۷	۹۲۰۵	۸۹۷۵	۸۸۰۴	۸۷۲۳	۸۳۵۴	۷۹۵۱	۷۳۶۷	۶۷۸۱	۵۰ تا ۵۴
۸۶۴۲	۸۲۷۸	۷۸۷۸	۷۲۹۴	۶۷۰۹	۶۱۴۹	۵۸۳۱	۵۵۳۵	۵۴۳۰	۵۳۵۹	۵۵ تا ۵۹
۶۰۳۴	۵۷۱۸	۵۴۲۸	۵۳۲۸	۵۲۶۶	۵۰۸۰	۴۸۶۸	۴۶۲۷	۴۶۰۴	۴۵۳۵	۶۰ تا ۶۴
۴۹۳۲	۴۷۲۶	۴۴۹۴	۴۴۶۹	۴۴۰۴	۴۳۸۴	۴۳۵۱	۴۲۱۲	۳۹۴۰	۳۷۲۰	۶۵ تا ۶۹
۴۱۱۳	۴۰۸۹	۳۹۷۱	۳۷۲۸	۳۵۳۶	۳۴۶۱	۳۲۰۵	۳۱۴۵	۳۰۶۰	۲۸۶۵	۷۰ تا ۷۴
۳۲۰۸	۲۹۷۲	۲۹۲۲	۲۸۴۰	۲۶۶۵	۲۴۰۰	۲۲۷۱	۱۹۰۴	۱۵۵۰	۱۲۸۱	۷۵ و بیشتر
۴۰۰۰	۳۷۸۹	۳۴۳۵	۳۱۲۴	۲۹۴۱	۲۷۵۷	۲۶۵۳	۲۶۰۷	۲۶۲۱	۲۶۹۸	کل
۱۷۵۷۰۳	۱۷۳۴۷۳	۱۷۱۲۰۵	۱۶۸۹۰۳	۱۶۶۶۸۳	۱۶۴۵۳۴	۱۶۲۲۳۶	۱۵۹۶۳۸	۱۵۶۵۲۸	۱۵۲۶۹۸	

شکل ۶-۱۲ روند تغییرات جمعیت شهری و روستایی را در سال‌های مورد بررسی نشان می‌دهد. مطابق شکل ۶-۱۲ اکثر جمعیت شهرستان لردگان ساکن روستاها هستند.

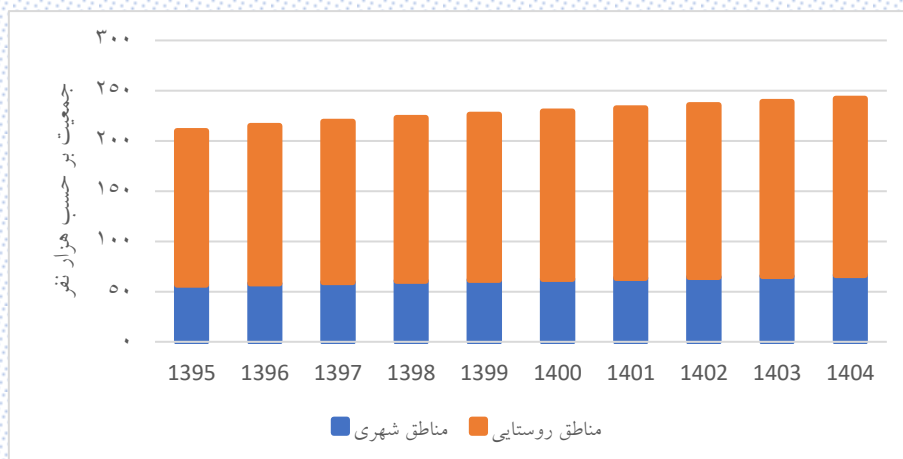

شکل ۶-۱۲: روند تغییرات جمعیت شهری و روستایی شهرستان لردگان طی سال‌های ۱۳۹۵ تا ۱۴۰۴

۱۲-۱-۳- برآورد جمعیت مناطق شهری شهرستان لردگان به تفکیک جنسیت

نتایج برآورد جمعیت مردان و زنان مناطق شهری شهرستان لردگان برای سال‌های ۱۳۹۵ تا ۱۴۰۴ به ترتیب در جدول ۷-۱۲ و جدول ۸-۱۲ آورده شده است.

جدول ۷-۱۲: جمعیت مردان مناطق شهری شهرستان لردگان طی سال‌های ۱۳۹۵ تا ۱۴۰۴

سال										گروه سنی (سال)
۱۴۰۴	۱۴۰۳	۱۴۰۲	۱۴۰۱	۱۴۰۰	۱۳۹۹	۱۳۹۸	۱۳۹۷	۱۳۹۶	۱۳۹۵	
۵۷۹	۵۷۸	۵۷۶	۵۸۳	۵۹۱	۵۹۳	۶۳۴	۷۱۹	۷۶۰	۷۳۵	زیر یکسال
۲۳۲۶	۲۳۴۷	۲۳۷۲	۲۴۹۳	۲۶۷۰	۲۸۲۶	۳۰۱۳	۳۱۰۷	۳۰۱۴	۲۹۵۷	۱ تا ۴
۳۳۸۹	۳۶۱۱	۳۸۲۷	۳۷۹۴	۳۷۰۰	۳۶۲۵	۳۴۰۲	۳۱۶۶	۳۰۵۵	۲۹۱۸	۵ تا ۹
۳۶۳۴	۳۴۱۱	۳۱۷۰	۳۰۵۴	۲۹۱۳	۲۷۹۴	۲۸۰۴	۲۷۹۰	۲۷۹۷	۲۷۹۱	۱۰ تا ۱۴
۲۷۸۷	۲۷۹۶	۲۷۸۲	۲۷۹۰	۲۷۸۴	۲۷۱۴	۲۵۵۸	۲۵۰۸	۲۴۱۵	۲۳۰۶	۱۵ تا ۱۹
۲۶۹۰	۲۵۳۸	۲۴۹۰	۲۳۹۹	۲۲۹۲	۲۲۰۲	۲۲۰۱	۲۲۳۰	۲۳۵۲	۲۵۸۱	۲۰ تا ۲۴
۲۱۹۳	۲۱۹۲	۲۲۱۹	۲۳۳۷	۲۵۶۴	۲۷۹۳	۲۹۸۵	۳۰۳۷	۳۰۸۵	۲۹۹۸	۲۵ تا ۲۹
۲۷۸۳	۲۹۷۱	۳۰۲۲	۳۰۶۷	۲۹۷۸	۲۹۹۰	۲۹۶۵	۲۹۵۵	۲۸۴۳	۲۸۱۳	۳۰ تا ۳۴
۲۹۸۱	۲۹۵۲	۲۹۴۱	۲۸۲۹	۲۸۰۰	۲۶۹۴	۲۵۸۴	۲۴۳۶	۲۳۸۱	۲۱۸۷	۳۵ تا ۳۹
۲۶۸۲	۲۵۷۱	۲۴۲۳	۲۳۷۰	۲۱۷۹	۲۰۹۷	۱۹۸۶	۱۹۴۳	۱۸۸۶	۱۸۵۹	۴۰ تا ۴۴
۲۰۷۶	۱۹۶۷	۱۹۲۵	۱۸۷۱	۱۸۴۷	۱۷۹۸	۱۷۴۹	۱۶۸۱	۱۵۴۱	۱۴۶۶	۴۵ تا ۴۹
۱۷۷۰	۱۷۲۴	۱۶۵۸	۱۵۲۰	۱۴۴۸	۱۳۰۲	۱۱۷۱	۱۰۷۴	۱۰۲۱	۱۰۱۱	۵۰ تا ۵۴
۱۲۷۲	۱۱۴۳	۱۰۴۸	۹۹۵	۹۸۷	۹۶۵	۹۲۷	۸۸۷	۸۶۱	۸۱۷	۵۵ تا ۵۹
۹۲۴	۸۸۶	۸۴۸	۸۲۵	۷۸۶	۷۵۹	۷۷۳	۷۲۹	۶۵۶	۶۱۲	۶۰ تا ۶۴
۶۸۵	۷۰۱	۶۶۷	۶۰۲	۵۶۴	۵۲۲	۴۶۲	۴۵۰	۴۳۶	۳۷۹	۶۵ تا ۶۹
۴۶۸	۴۱۳	۴۰۱	۳۸۹	۳۴۰	۲۹۲	۲۵۸	۲۲۰	۱۷۳	۱۴۷	۷۰ تا ۷۴
۴۶۳	۴۳۰	۳۸۷	۳۵۷	۳۵۵	۳۶۲	۳۷۴	۳۷۱	۳۸۳	۳۹۶	۷۵ و بیشتر
۳۳۷۰۲	۳۳۲۳۱	۳۲۷۵۶	۳۲۲۷۵	۳۱۷۹۸	۳۱۳۲۸	۳۰۸۴۶	۳۰۳۰۳	۲۹۶۵۹	۲۸۹۷۳	کل

جدول ۸-۱۲: جمعیت زنان مناطق شهری شهرستان لردگان طی سالهای ۱۳۹۵ تا ۱۴۰۴

سال										گروه سنی (سال)
۱۴۰۴	۱۴۰۳	۱۴۰۲	۱۴۰۱	۱۴۰۰	۱۳۹۹	۱۳۹۸	۱۳۹۷	۱۳۹۶	۱۳۹۵	
۵۵۶	۵۵۵	۵۵۳	۵۶۰	۵۶۸	۵۵۵	۵۸۹	۶۸۹	۶۷۸	۶۴۶	زیر یکسال
۲۲۲۴	۲۲۴۷	۲۲۳۰	۲۳۵۱	۲۵۰۱	۲۶۰۵	۲۷۷۱	۲۸۲۲	۲۸۲۳	۲۸۵۵	۴ تا ۱
۳۱۳۹	۳۳۲۴	۳۵۴۱	۳۵۳۹	۳۴۹۸	۳۴۷۵	۳۳۱۴	۳۱۴۶	۳۰۵۴	۲۹۶۳	۹ تا ۵
۳۴۹۰	۳۳۲۴	۳۱۴۳	۳۰۴۷	۲۹۵۴	۲۸۶۶	۲۷۸۹	۲۷۸۹	۲۷۳۹	۲۶۸۰	۱۴ تا ۱۰
۲۸۵۹	۲۷۷۹	۲۷۷۹	۲۷۳۰	۲۶۷۳	۲۶۹۰	۲۶۸۹	۲۵۹۷	۲۵۵۸	۲۴۹۵	۱۹ تا ۱۵
۲۶۷۹	۲۶۷۹	۲۵۸۹	۲۵۵۲	۲۴۹۰	۲۳۸۹	۲۳۷۰	۲۴۴۹	۲۵۵۲	۲۶۷۹	۲۴ تا ۲۰
۲۳۸۰	۲۳۶۳	۲۴۴۳	۲۵۴۵	۲۶۷۲	۲۸۷۱	۲۹۴۸	۲۹۹۷	۳۰۱۳	۳۰۰۳	۲۹ تا ۲۵
۲۸۶۱	۲۹۳۹	۲۹۸۸	۳۰۰۴	۲۹۹۵	۲۹۷۵	۲۹۷۶	۲۹۲۸	۲۸۱۴	۲۶۹۳	۳۴ تا ۳۰
۲۹۶۶	۲۹۶۷	۲۹۱۹	۲۸۰۴	۲۶۸۳	۲۵۷۱	۲۳۹۷	۲۲۵۶	۲۱۸۶	۲۰۶۵	۳۹ تا ۳۵
۲۵۶۵	۲۳۹۰	۲۲۴۹	۲۱۷۷	۲۰۵۷	۱۹۲۶	۱۸۶۳	۱۸۰۳	۱۷۲۱	۱۶۸۵	۴۴ تا ۴۰
۱۹۱۴	۱۸۵۲	۱۷۹۴	۱۷۱۵	۱۶۸۰	۱۶۳۱	۱۵۶۰	۱۴۶۶	۱۳۴۴	۱۲۴۳	۴۹ تا ۴۵
۱۶۲۳	۱۵۵۳	۱۴۵۹	۱۳۳۶	۱۲۳۶	۱۱۲۴	۱۰۳۲	۹۴۸	۹۲۵	۸۸۳	۵۴ تا ۵۰
۱۱۱۲	۱۰۲۰	۹۳۷	۹۱۴	۸۷۳	۸۱۶	۷۸۱	۷۳۹	۶۷۱	۶۵۶	۵۹ تا ۵۵
۸۰۳	۷۶۸	۷۲۷	۶۵۹	۶۴۳	۶۰۸	۵۷۷	۵۵۷	۵۴۱	۵۲۵	۶۴ تا ۶۰
۵۹۰	۵۵۸	۵۳۸	۵۲۱	۵۰۶	۵۱۹	۵۰۹	۵۰۲	۴۷۳	۴۴۱	۶۹ تا ۶۵
۴۷۵	۴۶۴	۴۵۸	۴۳۱	۴۰۲	۳۴۶	۳۱۲	۲۵۴	۲۱۴	۱۷۱	۷۴ تا ۷۰
۴۸۵	۴۴۸	۳۹۰	۳۵۵	۳۲۱	۳۰۶	۳۱۵	۳۱۴	۳۲۱	۳۲۷	۷۵ و بیشتر
۳۲۷۲۱	۳۲۲۳۰	۳۱۷۳۷	۳۱۲۴۰	۳۰۷۵۲	۳۰۲۷۳	۲۹۷۹۲	۲۹۲۵۶	۲۸۶۲۷	۲۸۰۱۰	کل

شکل ۷-۱۲: روند تغییرات جمعیت مردان و زنان مناطق شهری را در سالهای مورد بررسی نشان می‌دهد.

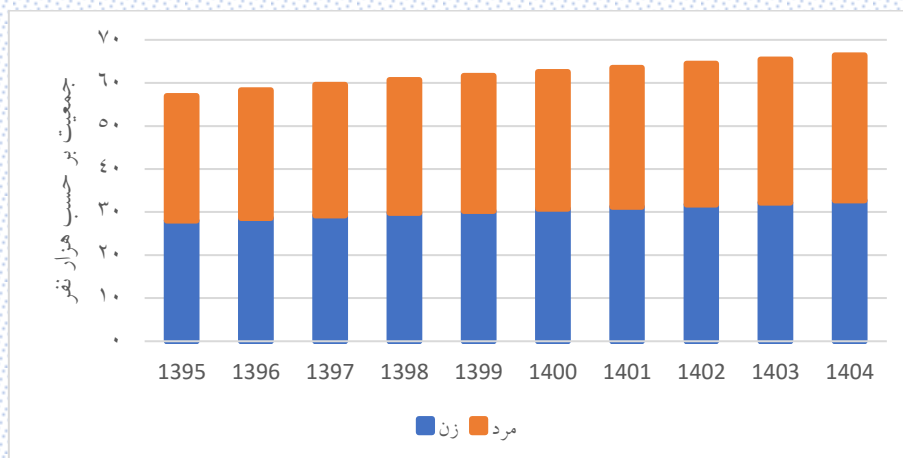

شکل ۷-۱۲: روند تغییرات جمعیت مردان و زنان مناطق شهری شهرستان لردگان طی سالهای ۱۳۹۵ تا ۱۴۰۴

شکل ۸-۱۲ و شکل ۹-۱۲ هرم سنی جمعیت مناطق شهری را در دو سال ۱۳۹۵ و ۱۴۰۴ نشان می‌دهند (در نمودارهای زیر خطوط عمودی بر حسب ۱۰۰۰ نفر رسم شده است).

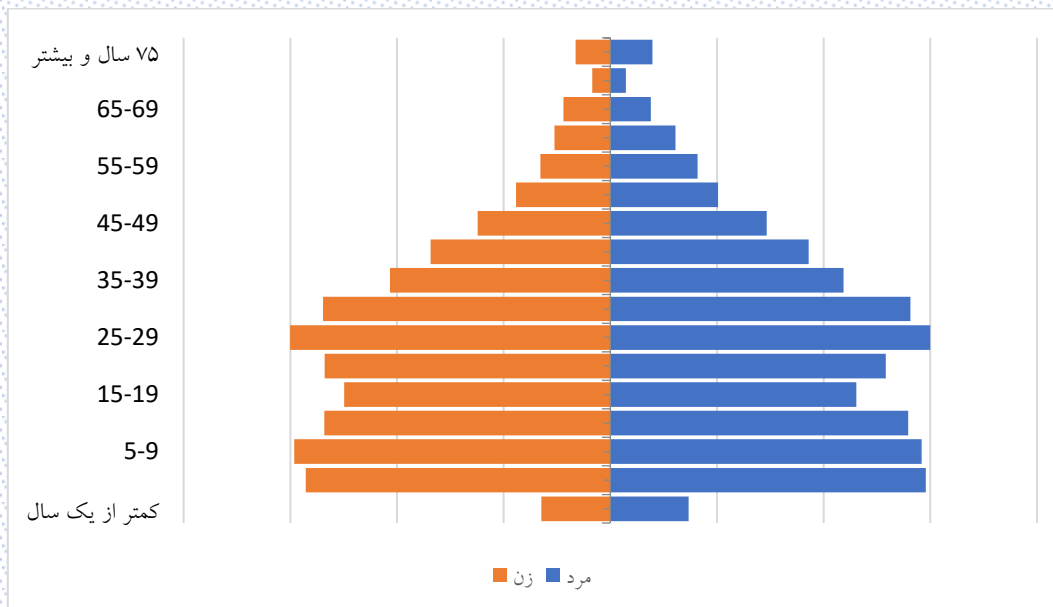

شکل ۸-۱۲: هرم سنی جمعیت مناطق شهری شهرستان لردگان در سال ۱۳۹۵

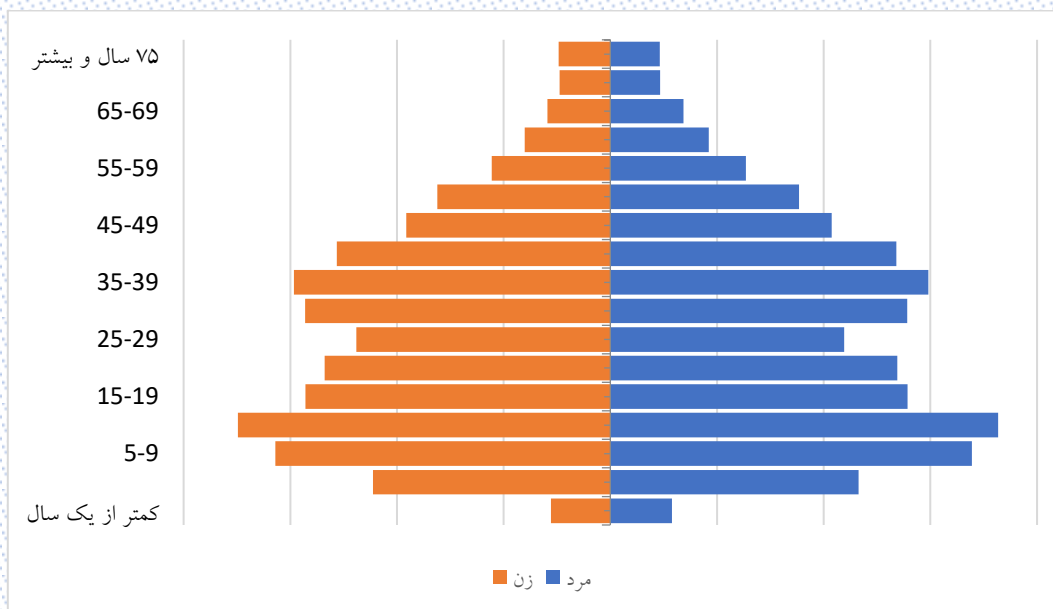

شکل ۹-۱۲: هرم سنی جمعیت مناطق شهری شهرستان لردگان در سال ۱۴۰۴

۱۲-۱-۴- برآورد جمعیت مناطق روستایی شهرستان لردگان به تفکیک جنسیت

نتایج برآورد جمعیت مردان و زنان مناطق روستایی شهرستان لردگان برای سال‌های ۱۳۹۵ تا ۱۴۰۴ به ترتیب در جدول ۹-۱۲ و جدول ۱۰-۱۲ آورده شده است.

جدول ۹-۱۲: جمعیت مردان مناطق روستایی شهرستان لردگان طی سال‌های ۱۳۹۵ تا ۱۴۰۴

سال										گروه سنی (سال)
۱۴۰۴	۱۴۰۳	۱۴۰۲	۱۴۰۱	۱۴۰۰	۱۳۹۹	۱۳۹۸	۱۳۹۷	۱۳۹۶	۱۳۹۵	
۱۳۹۸	۱۴۰۳	۱۴۰۵	۱۳۷۶	۱۳۵۳	۱۳۸۴	۱۵۳۳	۱۸۲۹	۲۲۰۱	۱۹۴۸	زیر یکسال
۵۶۱۴	۵۵۷۸	۵۶۱۸	۵۹۶۳	۶۷۲۲	۷۳۷۰	۸۱۳۵	۸۳۴۵	۸۰۶۰	۸۰۳۱	۴ تا ۱
۸۵۷۵	۹۴۷۲	۱۰۰۶۷	۱۰۲۹۷	۱۰۱۲۵	۹۸۱۰	۹۱۵۰	۸۷۱۳	۸۴۱۳	۸۰۵۱	۹ تا ۵
۹۸۱۸	۹۲۰۲	۸۷۷۶	۸۴۴۵	۸۰۵۸	۷۸۴۶	۷۵۸۵	۷۳۹۹	۷۰۷۹	۶۷۸۱	۱۴ تا ۱۰
۷۸۶۱	۷۵۹۲	۷۳۹۳	۷۰۶۴	۶۷۶۴	۶۴۳۶	۶۱۷۳	۶۰۰۳	۵۹۱۷	۵۸۹۱	۱۹ تا ۱۵
۶۴۱۱	۶۱۴۵	۵۹۷۶	۵۸۹۳	۵۸۶۹	۵۹۹۹	۶۳۲۰	۶۸۰۱	۷۳۹۹	۷۸۷۰	۲۴ تا ۲۰
۵۹۷۴	۶۲۹۶	۶۷۷۸	۷۳۷۳	۷۸۴۰	۸۴۲۱	۸۸۴۹	۸۸۷۴	۸۷۱۴	۸۶۶۶	۲۹ تا ۲۵
۸۳۸۹	۸۸۱۷	۸۸۴۲	۸۶۸۱	۸۶۳۱	۸۳۵۲	۸۱۰۵	۷۷۹۳	۷۴۸۲	۷۱۲۲	۳۴ تا ۳۰
۸۳۲۴	۸۰۷۸	۷۷۶۶	۷۴۵۳	۷۰۹۲	۶۸۱۸	۶۴۶۴	۶۰۸۲	۵۸۰۷	۵۴۹۷	۳۹ تا ۳۵
۶۷۸۵	۶۴۳۲	۶۰۵۱	۵۷۷۸	۵۴۶۹	۵۱۵۸	۴۸۸۴	۴۸۰۶	۴۶۶۰	۴۵۶۹	۴۴ تا ۴۰
۵۱۲۰	۴۸۵۰	۴۷۷۳	۴۶۲۸	۴۵۳۳	۴۴۵۹	۴۲۸۷	۴۰۸۴	۳۷۹۶	۳۴۹۲	۴۹ تا ۴۵
۴۴۰۸	۴۲۳۹	۴۰۳۸	۳۷۵۱	۳۴۴۹	۳۱۱۵	۲۹۲۰	۲۸۴۰	۲۷۶۴	۲۷۲۷	۵۴ تا ۵۰
۳۰۵۰	۲۸۵۷	۲۷۷۹	۲۷۰۷	۲۶۷۵	۲۶۲۱	۲۵۱۷	۲۳۱۰	۲۳۲۹	۲۳۴۰	۵۹ تا ۵۵
۲۵۲۶	۲۴۲۶	۲۲۲۵	۲۲۴۲	۲۲۵۴	۲۲۳۱	۲۲۲۷	۲۱۹۹	۲۰۱۰	۱۸۱۸	۶۴ تا ۶۰
۲۰۶۵	۲۰۶۴	۲۰۴۷	۱۸۸۰	۱۷۰۹	۱۶۰۷	۱۴۳۱	۱۳۴۵	۱۳۶۰	۱۳۰۷	۶۹ تا ۶۵
۱۴۷۲	۱۳۰۹	۱۲۳۱	۱۲۴۳	۱۱۹۹	۱۱۳۰	۱۱۰۹	۹۶۰	۷۶۵	۶۳۰	۷۴ تا ۷۰
۲۰۱۵	۱۹۳۷	۱۸۰۶	۱۶۵۱	۱۵۸۲	۱۵۰۱	۱۴۳۹	۱۴۳۰	۱۴۵۷	۱۵۲۷	۷۵ و بیشتر
۸۹۸۰۵	۸۸۶۹۷	۸۷۵۷۱	۸۶۴۲۵	۸۵۳۲۴	۸۴۲۵۸	۸۳۱۲۸	۸۱۸۱۳	۸۰۲۱۳	۷۸۲۶۷	کل

جدول ۱۰-۱۲: جمعیت زنان مناطق روستایی شهرستان لردگان طی سال‌های ۱۳۹۵ تا ۱۴۰۴

سال										گروه سنی
۱۴۰۴	۱۴۰۳	۱۴۰۲	۱۴۰۱	۱۴۰۰	۱۳۹۹	۱۳۹۸	۱۳۹۷	۱۳۹۶	۱۳۹۵	(سال)
۱۳۴۳	۱۳۴۸	۱۳۵۰	۱۳۲۲	۱۳۰۰	۱۳۵۲	۱۴۳۵	۱۶۸۰	۲۰۶۲	۱۶۹۴	زیر یکسال
۵۴۸۷	۵۳۷۵	۵۴۳۱	۵۶۳۷	۶۳۳۹	۶۷۴۷	۷۲۶۹	۷۵۳۱	۷۲۲۷	۷۲۵۱	۴ تا ۱
۷۹۴۶	۸۵۲۸	۹۰۷۲	۹۳۳۸	۹۰۷۲	۸۹۲۷	۸۵۲۱	۸۰۶۳	۷۷۷۶	۷۵۹۱	۹ تا ۵
۸۹۳۱	۸۵۷۷	۸۱۲۵	۷۸۰۹	۷۶۰۱	۷۴۳۹	۷۱۷۴	۷۰۳۵	۶۸۴۹	۶۴۵۳	۱۴ تا ۱۰
۷۴۶۶	۷۱۹۲	۷۰۴۱	۶۸۴۶	۶۴۴۴	۶۱۱۳	۵۹۱۲	۵۸۰۲	۵۷۳۹	۵۹۰۴	۱۹ تا ۱۵
۶۱۱۴	۵۹۰۹	۵۷۹۷	۵۷۳۲	۵۸۹۵	۶۱۴۸	۶۴۶۷	۶۸۳۸	۷۲۷۹	۷۷۰۷	۲۴ تا ۲۰
۶۱۴۳	۶۴۶۲	۶۸۳۲	۷۲۷۰	۷۶۹۵	۸۱۰۲	۸۴۰۸	۸۴۳۳	۸۳۵۶	۸۱۸۱	۲۹ تا ۲۵
۸۰۸۲	۸۳۸۶	۸۴۱۰	۸۳۳۲	۸۱۵۸	۷۹۸۶	۷۸۳۴	۷۵۷۶	۷۲۵۶	۶۹۵۴	۳۴ تا ۳۰
۷۹۵۹	۷۸۰۷	۷۵۵۲	۷۲۳۵	۶۹۳۵	۶۵۱۷	۵۹۸۲	۵۶۰۵	۵۳۱۶	۵۰۱۰	۳۹ تا ۳۵
۶۴۹۶	۵۹۶۵	۵۵۹۰	۵۳۰۱	۴۹۹۶	۴۶۵۵	۴۵۰۳	۴۴۴۹	۴۳۶۴	۴۲۸۸	۴۴ تا ۴۰
۴۶۳۸	۴۴۸۷	۴۴۳۲	۴۳۴۷	۴۲۷۱	۴۲۶۴	۴۰۶۷	۳۸۶۷	۳۵۷۱	۳۲۸۹	۴۹ تا ۴۵
۴۲۳۴	۴۰۳۹	۳۸۴۰	۳۵۴۳	۳۲۶۰	۳۰۳۴	۲۹۱۱	۲۶۹۵	۲۶۶۶	۲۶۳۲	۵۴ تا ۵۰
۲۹۸۴	۲۸۶۱	۲۶۴۹	۲۶۲۱	۲۵۹۱	۲۴۵۹	۲۳۵۱	۲۳۱۷	۲۲۷۵	۲۱۹۵	۵۹ تا ۵۵
۲۴۰۶	۲۳۰۰	۲۲۶۹	۲۲۲۷	۲۱۵۰	۲۱۵۳	۲۱۲۴	۲۰۱۳	۱۹۳۰	۱۹۰۲	۶۴ تا ۶۰
۲۰۴۸	۲۰۲۵	۱۹۲۴	۱۸۴۸	۱۸۲۷	۱۸۵۴	۱۷۷۴	۱۸۰۰	۱۷۰۰	۱۵۵۸	۶۹ تا ۶۵
۱۷۳۶	۱۶۶۳	۱۶۹۱	۱۵۹۷	۱۴۶۶	۱۲۷۰	۱۱۶۲	۹۴۴	۷۸۵	۶۵۱	۷۴ تا ۷۰
۱۹۸۵	۱۸۵۲	۱۶۲۹	۱۴۷۳	۱۳۵۹	۱۲۵۶	۱۲۱۴	۱۱۷۷	۱۱۶۴	۱۱۷۱	۷۵ و بیشتر
۸۵۸۹۸	۸۴۷۷۶	۸۳۶۳۴	۸۲۴۷۸	۸۱۳۵۹	۸۰۲۷۶	۷۹۱۰۸	۷۷۸۲۵	۷۶۳۱۵	۷۴۴۳۱	کل

شکل ۱۰-۱۲ روند تغییرات جمعیت مردان و زنان مناطق روستایی را در سال‌های مورد بررسی نشان می‌دهد.

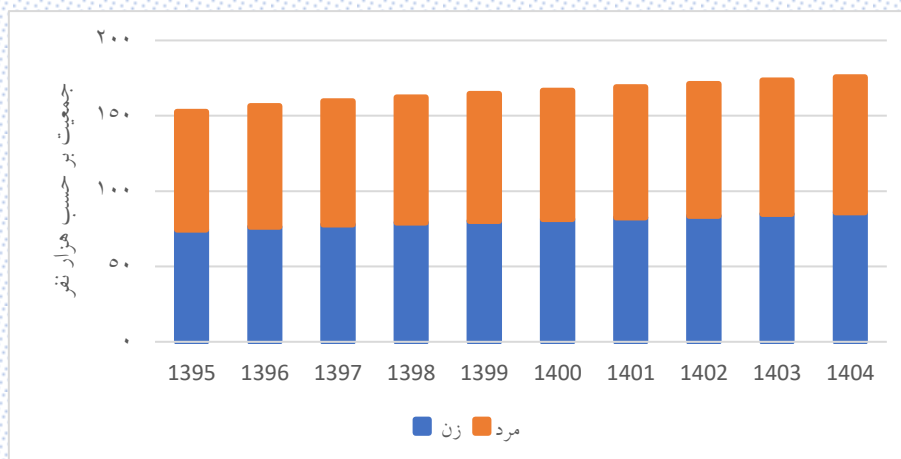

شکل ۱۰-۱۲: روند تغییرات جمعیت مردان و زنان مناطق روستایی شهرستان لردگان طی سال‌های ۱۳۹۵ تا ۱۴۰۴

شکل ۱۱-۱۲ و شکل ۱۲-۱۲ هرم سنی جمعیت مناطق روستایی را در دو سال ۱۳۹۵ و ۱۴۰۴ نشان می‌دهند (در نمودارهای زیر خطوط عمودی بر اساس ۵۰۰۰ نفر رسم شده است).

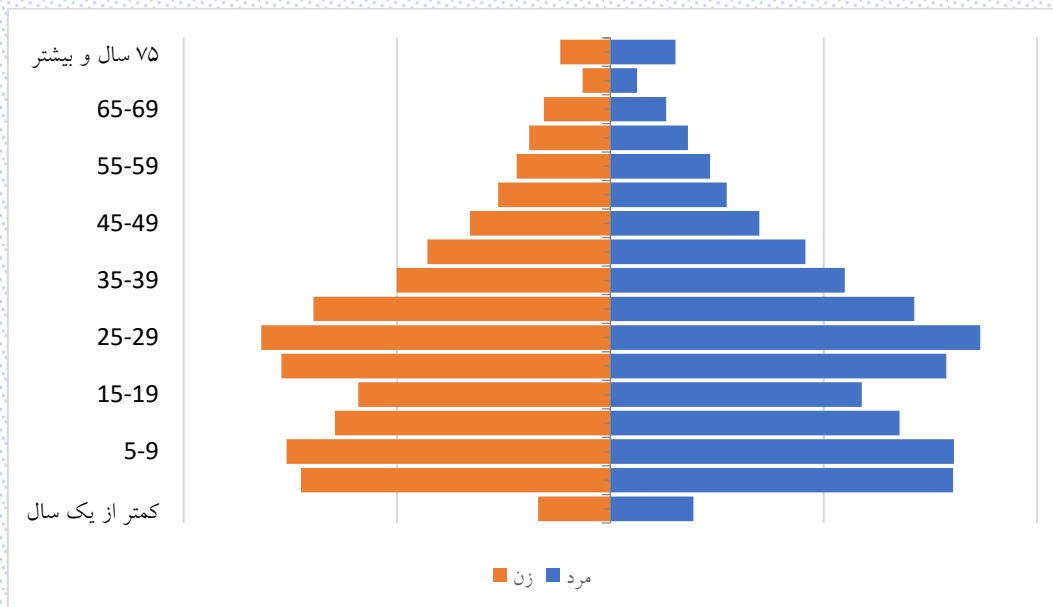

شکل ۱۱-۱۲: هرم سنی جمعیت مناطق روستایی شهرستان لردگان سال ۱۳۹۵

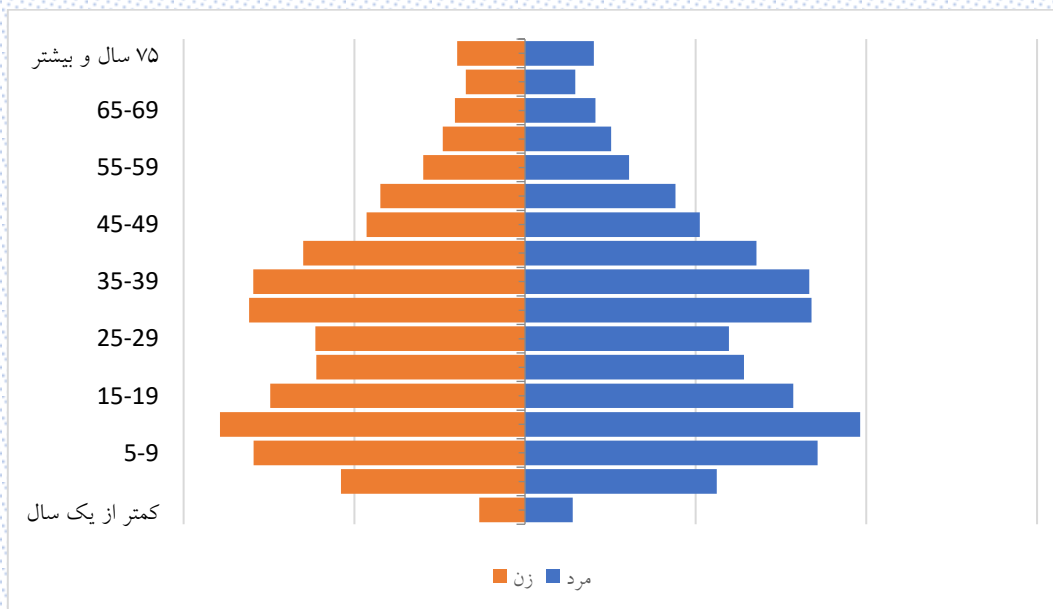

شکل ۱۲-۱۲: هرم سنی جمعیت مناطق روستایی شهرستان لردگان طی سال ۱۴۰۴

۲-۱۲- نرخ رشد جمعیت شهرستان لردگان

نرخ رشد جمعیت نسبت به سال ۱۳۹۵ محاسبه و نتایج در جدول ۱۱-۱۲ آورده شده است.

جدول ۱۱-۱۲: نرخ رشد جمعیت شهرستان لردگان در سالهای ۱۳۹۶ تا ۱۴۰۰

سال	۱۴۰۴	۱۴۰۳	۱۴۰۲	۱۴۰۱	۱۴۰۰	۱۳۹۹	۱۳۹۸	۱۳۹۷	۱۳۹۶	
شهرستان لردگان	۰/۰۱۶۱۱	۰/۰۱۶۴۶	۰/۰۱۶۸۵	۰/۰۱۷۳۱	۰/۰۱۷۹۹	۰/۰۱۹۰۷	۰/۰۲۰۵۵	۰/۰۲۲۴۴	۰/۰۲۴۴۸	
مناطق شهری	۰/۰۱۷۱۸	۰/۰۱۷۴۹	۰/۰۱۷۸۴	۰/۰۱۸۲۵	۰/۰۱۸۸۲	۰/۰۱۹۶۷	۰/۰۲۰۹۴	۰/۰۲۲۳۵	۰/۰۲۲۸۷	
مناطق روستایی	۰/۰۱۵۷۱	۰/۰۱۶۰۷	۰/۰۱۶۴۸	۰/۰۱۶۹۵	۰/۰۱۷۶۸	۰/۰۱۸۸۴	۰/۰۲۰۴	۰/۰۲۲۴۷	۰/۰۲۵۰۸	

شکل ۱۳-۱۲ روند تغییرات نرخ رشد جمعیت را نشان می‌دهد.

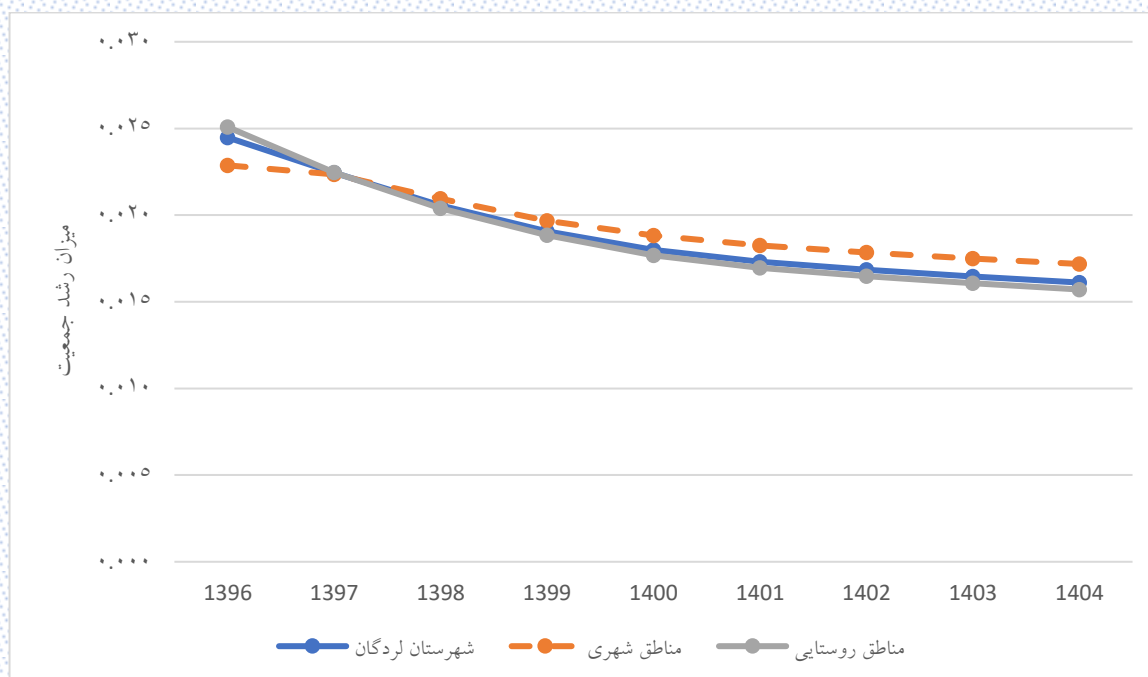

شکل ۱۳-۱۲: روند تغییر نرخ رشد جمعیت شهرستان لردگان در سالهای ۱۳۹۶ تا ۱۴۰۴

مطابق شکل ۱۳-۱۲ نرخ رشد جمعیت در شهرستان لردگان (هم مناطق شهری و هم مناطق روستایی) سیر نزولی داشته است.

۳-۱۲- روند تغییر درصد اختصاصی سنی جمعیت شهرستان لردگان

یکی از آمارهای مفیدی که می‌تواند توزیع جمعیت را نشان دهد، شاخص درصد جمعیت اختصاصی سنی است. نتایج این شاخص برای شهرستان لردگان در جدول ۱۲-۱۲ آورده شده است.

جدول ۱۲-۱۲: درصد اختصاصی سنی جمعیت شهرستان لردگان

سال										گروه سنی (سال)
۱۴۰۴	۱۴۰۳	۱۴۰۲	۱۴۰۱	۱۴۰۰	۱۳۹۹	۱۳۹۸	۱۳۹۷	۱۳۹۶	۱۳۹۵	
۱/۶	۱/۶۳	۱/۶۵	۱/۶۵	۱/۶۶	۱/۷۲	۱/۸۸	۲/۲۴	۲/۶۵	۲/۴	زیر یکسال
۶/۴۲	۶/۵۱	۶/۶۴	۷/۰۸	۷/۹۵	۸/۶۴	۹/۵۱	۹/۹۵	۹/۸۳	۱۰/۰۶	۱ تا ۴
۹/۵۲	۱۰/۴۴	۱۱/۲۵	۱۱/۶	۱۱/۵۱	۱۱/۴۳	۱۰/۹۴	۱۰/۵۳	۱۰/۳۸	۱۰/۲۶	۵ تا ۹
۱۰/۶۹	۱۰/۲۶	۹/۸۵	۹/۶۲	۹/۳۹	۹/۲۶	۹/۱۳	۹/۱۳	۹/۰۶	۸/۹۲	۱۰ تا ۱۴
۸/۶۶	۸/۵۲	۸/۴۸	۸/۳۶	۸/۱۴	۷/۹۴	۷/۷۸	۷/۷۱	۷/۷۴	۷/۹۱	۱۵ تا ۱۹
۷/۳۹	۷/۲۳	۷/۱۵	۷/۱۳	۷/۲۲	۷/۴	۷/۷۹	۸/۳۶	۹/۱۲	۹/۹۴	۲۰ تا ۲۴
۶/۸۹	۷/۲۵	۷/۷۵	۸/۴	۹/۰۶	۹/۸۱	۱۰/۴	۱۰/۶۵	۱۰/۷۹	۱۰/۹	۲۵ تا ۲۹
۹/۱۳	۹/۶۷	۹/۸۷	۹/۹۳	۹/۹۳	۹/۸۶	۹/۸۲	۹/۷	۹/۴۹	۹/۳۴	۳۰ تا ۳۴
۹/۱۸	۹/۱۳	۸/۹۹	۸/۷۴	۸/۵۱	۸/۲۳	۷/۸۲	۷/۴۷	۷/۳	۷/۰۴	۳۵ تا ۳۹
۷/۶۵	۷/۲۶	۶/۹۲	۶/۷۲	۶/۴۱	۶/۱۲	۵/۹۴	۵/۹۳	۵/۸۸	۵/۹۱	۴۰ تا ۴۴
۵/۶۸	۵/۵۱	۵/۴۸	۵/۴	۵/۳۸	۵/۳۷	۵/۲۳	۵/۰۶	۴/۷۷	۴/۵۳	۴۵ تا ۴۹
۴/۹۷	۴/۸۴	۴/۶۶	۴/۳۷	۴/۱	۳/۷۹	۳/۶	۳/۴۵	۳/۴۳	۳/۴۶	۵۰ تا ۵۴
۳/۴۸	۳/۳	۳/۱۵	۳/۱۱	۳/۱۱	۳/۰۳	۲/۹۵	۲/۸۵	۲/۸۶	۲/۸۷	۵۵ تا ۵۹
۲/۷۵	۲/۶۷	۲/۵۷	۲/۵۶	۲/۵۴	۲/۵۴	۲/۵۶	۲/۵۱	۲/۳۹	۲/۳۲	۶۰ تا ۶۴
۲/۲۳	۲/۲۴	۲/۲	۲/۰۹	۲/۰۱	۱/۹۹	۱/۸۷	۱/۸۷	۱/۸۵	۱/۷۶	۶۵ تا ۶۹
۱/۷۱	۱/۶۱	۱/۶	۱/۵۷	۱/۴۹	۱/۳۴	۱/۲۷	۱/۰۸	۰/۹	۰/۷۶	۷۰ تا ۷۴
۲/۰۴	۱/۹۵	۱/۷۹	۱/۶۵	۱/۵۸	۱/۵۱	۱/۵	۱/۵	۱/۵۵	۱/۶۳	۷۵ و بیشتر

در شکل ۱۴-۱۲ درصد اختصاصی سنی جمعیت شهرستان لردگان در سه سال ۱۳۹۵، ۱۴۰۰ و ۱۴۰۴ با یکدیگر مقایسه شده است.

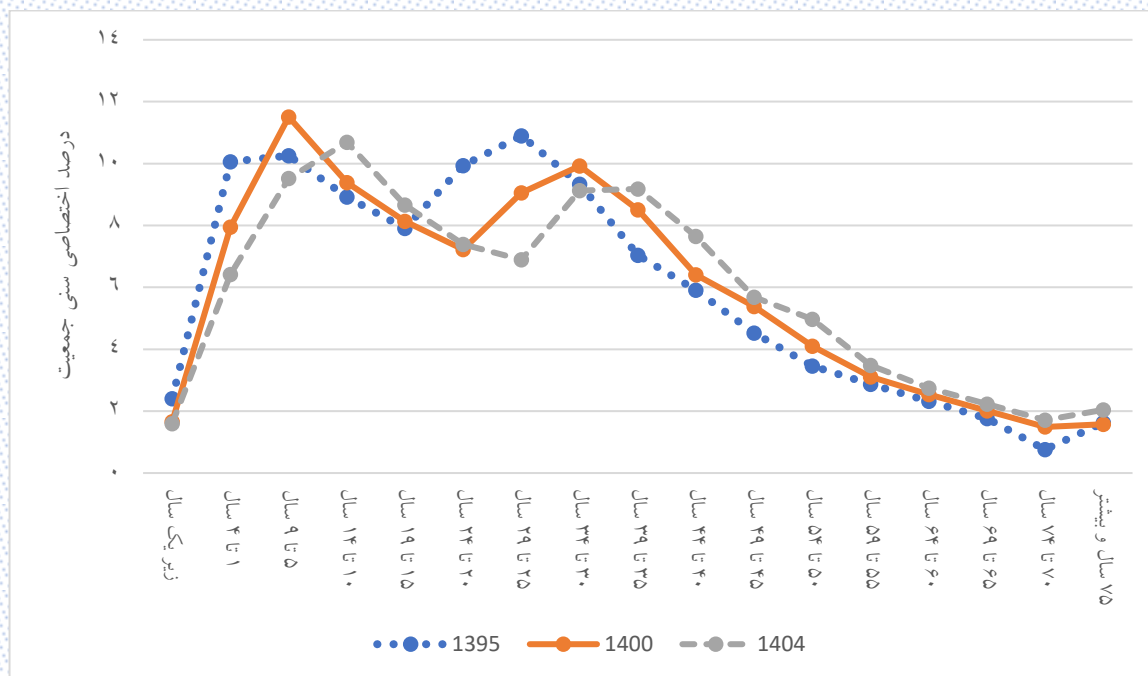

شکل ۱۴-۱۲: روند تغییرات درصد اختصاصی سنی جمعیت شهرستان لردگان

مطابق شکل ۱۴-۱۲ بیک جمعیت در سال ۱۴۰۴ مربوط به جمعیت ۱۰ تا ۱۴ سال و بعد از آن مربوط به سن ۳۰ تا ۳۹ سال است.

۱۲-۳-۱- درصد اختصاصی سنی جمعیت شهرستان لردگان به تفکیک جنسیت

درصد اختصاصی سنی جمعیت مردان و زنان شهرستان لردگان به ترتیب در جدول ۱۲-۱۳ و جدول ۱۲-۱۴ آورده شده است.

جدول ۱۲-۱۳: درصد اختصاصی سنی جمعیت مردان شهرستان لردگان

سال										گروه سنی (سال)
۱۴۰۴	۱۴۰۳	۱۴۰۲	۱۴۰۱	۱۴۰۰	۱۳۹۹	۱۳۹۸	۱۳۹۷	۱۳۹۶	۱۳۹۵	زیر یکسال
۱/۶	۱/۶۲	۱/۶۵	۱/۶۵	۱/۶۶	۱/۷۱	۱/۹	۲/۲۷	۲/۶۹	۲/۵	۱ تا ۴
۶/۴۳	۶/۵	۶/۶۴	۷/۱۲	۸/۰۲	۸/۸۲	۹/۷۸	۱۰/۲۱	۱۰/۰۸	۱۰/۲۵	۵ تا ۹
۹/۶۹	۱۰/۷۳	۱۱/۵۵	۱۱/۸۷	۱۱/۸	۱۱/۶۲	۱۱/۰۱	۱۰/۶	۱۰/۴۴	۱۰/۲۳	۱۰ تا ۱۴
۱۰/۸۹	۱۰/۳۴	۹/۹۳	۹/۶۹	۹/۳۷	۹/۲۱	۹/۱۲	۹/۰۹	۸/۹۹	۸/۹۳	۱۵ تا ۱۹
۸/۶۲	۸/۵۲	۸/۴۶	۸/۳	۸/۱۵	۷/۹۲	۷/۶۶	۷/۵۹	۷/۵۸	۷/۶۴	۲۰ تا ۲۴
۷/۳۷	۷/۱۲	۷/۰۴	۶/۹۹	۶/۹۷	۷/۱	۷/۴۸	۸/۰۶	۸/۸۷	۹/۷۵	۲۵ تا ۲۹
۶/۶۱	۶/۹۶	۷/۴۸	۸/۱۸	۸/۸۸	۹/۷	۱۰/۳۸	۱۰/۶۲	۱۰/۷۴	۱۰/۸۸	۳۰ تا ۳۴
۹/۰۵	۹/۶۷	۹/۸۶	۹/۹	۹/۹۱	۹/۸۱	۹/۷۱	۹/۵۹	۹/۴	۹/۲۶	۳۵ تا ۳۹
۹/۱۵	۹/۰۵	۸/۹	۸/۶۶	۸/۴۵	۸/۲۳	۷/۹۴	۷/۶	۷/۴۵	۷/۱۷	۴۰ تا ۴۴
۷/۶۷	۷/۳۸	۷/۰۴	۶/۸۶	۶/۵۳	۶/۲۸	۶/۰۳	۶/۰۲	۵/۹۶	۵/۹۹	۴۵ تا ۴۹
۵/۸۳	۵/۵۹	۵/۵۷	۵/۴۸	۵/۴۵	۵/۴۱	۵/۳	۵/۱۴	۴/۸۶	۴/۶۲	۵۰ تا ۵۴
۵	۴/۸۹	۴/۷۳	۴/۴۴	۴/۱۸	۳/۸۲	۳/۵۹	۳/۴۹	۳/۴۴	۳/۴۹	۵۵ تا ۵۹
۳/۵	۳/۲۸	۳/۱۸	۳/۱۲	۳/۱۳	۳/۱	۳/۰۲	۲/۸۵	۲/۹	۲/۹۴	۶۰ تا ۶۴
۲/۷۹	۲/۷۲	۲/۵۵	۲/۵۸	۲/۶	۲/۵۹	۲/۶۳	۲/۶۱	۲/۴۳	۲/۲۷	۶۵ تا ۶۹
۲/۲۳	۲/۲۷	۲/۲۶	۲/۰۹	۱/۹۴	۱/۸۴	۱/۶۶	۱/۶	۱/۶۳	۱/۵۷	۷۰ تا ۷۴
۱/۵۷	۱/۴۱	۱/۳۶	۱/۳۷	۱/۳۱	۱/۲۳	۱/۲	۱/۰۵	۰/۸۵	۰/۷۲	۷۵ و بیشتر
۲/۰۱	۱/۹۴	۱/۸۲	۱/۶۹	۱/۶۵	۱/۶۱	۱/۵۹	۱/۶۱	۱/۶۷	۱/۷۹	

جدول ۱۴-۱۲: درصد اختصاصی سنی جمعیت زنان شهرستان لردگان

سال										گروه سنی (سال)
۱۴۰۴	۱۴۰۳	۱۴۰۲	۱۴۰۱	۱۴۰۰	۱۳۹۹	۱۳۹۸	۱۳۹۷	۱۳۹۶	۱۳۹۵	
۱/۶	۱/۶۳	۱/۶۵	۱/۶۵	۱/۶۷	۱/۷۳	۱/۸۶	۲/۲۱	۲/۶۱	۲/۲۸	زیر یکسال
۶/۴۲	۶/۵۱	۶/۶۴	۷/۰۲	۷/۸۹	۸/۴۶	۹/۲۲	۹/۶۷	۹/۵۸	۹/۸۷	۴ تا ۱
۹/۳۵	۱۰/۱۳	۱۰/۹۳	۱۱/۳۲	۱۱/۲۱	۱۱/۲۲	۱۰/۸۷	۱۰/۴۷	۱۰/۳۲	۱۰/۳	۹ تا ۵
۱۰/۴۷	۱۰/۱۷	۹/۷۷	۹/۵۵	۹/۴۱	۹/۳۲	۹/۱۵	۹/۱۷	۹/۱۴	۸/۹۲	۱۴ تا ۱۰
۸/۷	۸/۵۲	۸/۵۱	۸/۴۲	۸/۱۳	۷/۹۶	۷/۹	۷/۸۴	۷/۹۱	۸/۲	۱۹ تا ۱۵
۷/۴۱	۷/۳۴	۷/۲۷	۷/۲۸	۷/۴۸	۷/۷۲	۸/۱۱	۸/۶۷	۹/۳۷	۱۰/۱۴	۲۴ تا ۲۰
۷/۱۹	۷/۵۴	۸/۰۴	۸/۶۳	۹/۲۵	۹/۹۳	۱۰/۴۳	۱۰/۶۷	۱۰/۸۳	۱۰/۹۲	۲۹ تا ۲۵
۹/۲۳	۹/۶۸	۹/۸۸	۹/۹۷	۹/۹۵	۹/۹۲	۹/۹۳	۹/۸۱	۹/۶	۹/۴۲	۳۴ تا ۳۰
۹/۲۱	۹/۲۱	۹/۰۸	۸/۸۳	۸/۵۸	۸/۲۲	۷/۶۹	۷/۳۴	۷/۱۵	۶/۹۱	۳۹ تا ۳۵
۷/۶۴	۷/۱۴	۶/۷۹	۶/۵۸	۶/۲۹	۵/۹۵	۵/۸۵	۵/۸۴	۵/۸	۵/۸۳	۴۴ تا ۴۰
۵/۵۲	۵/۴۲	۵/۴	۵/۳۳	۵/۳۱	۵/۳۳	۵/۱۷	۴/۹۸	۴/۶۸	۴/۴۲	۴۹ تا ۴۵
۴/۹۴	۴/۷۸	۴/۵۹	۴/۲۹	۴/۰۱	۳/۷۶	۳/۶۲	۳/۴	۳/۴۲	۳/۴۳	۵۴ تا ۵۰
۳/۴۵	۳/۳۲	۳/۱۱	۳/۱۱	۳/۰۹	۲/۹۶	۲/۸۸	۲/۸۵	۲/۸۱	۲/۷۸	۵۹ تا ۵۵
۲/۷۱	۲/۶۲	۲/۶	۲/۵۴	۲/۴۹	۲/۵	۲/۴۸	۲/۴	۲/۳۵	۲/۳۷	۶۴ تا ۶۰
۲/۲۲	۲/۲۱	۲/۱۳	۲/۰۸	۲/۰۸	۲/۱۵	۲/۱	۲/۱۵	۲/۰۷	۱/۹۵	۶۹ تا ۶۵
۱/۸۶	۱/۸۲	۱/۸۶	۱/۷۸	۱/۶۷	۱/۴۶	۱/۳۵	۱/۱۲	۰/۹۵	۰/۸	۷۴ تا ۷۰
۲/۰۸	۱/۹۷	۱/۷۵	۱/۶۱	۱/۵	۱/۴۱	۱/۴	۱/۳۹	۱/۴۲	۱/۴۶	۷۵ و بیشتر

در شکل ۱۵-۱۲ و شکل ۱۶-۱۲ به ترتیب درصد اختصاصی سنی جمعیت مردان و زنان شهرستان لردگان در سه سال ۱۳۹۵، ۱۴۰۰ و ۱۴۰۴ با یکدیگر مقایسه شده است.

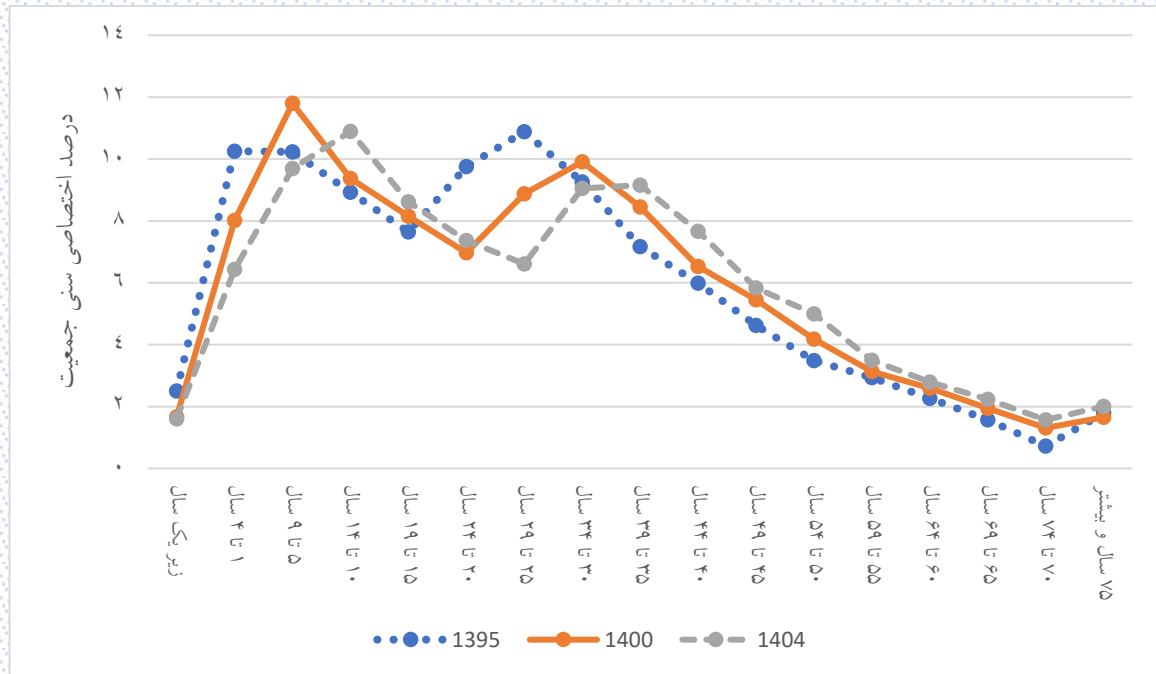

شکل ۱۵-۱۲: روند تغییرات درصد اختصاصی سنی جمعیت مردان در شهرستان لردگان

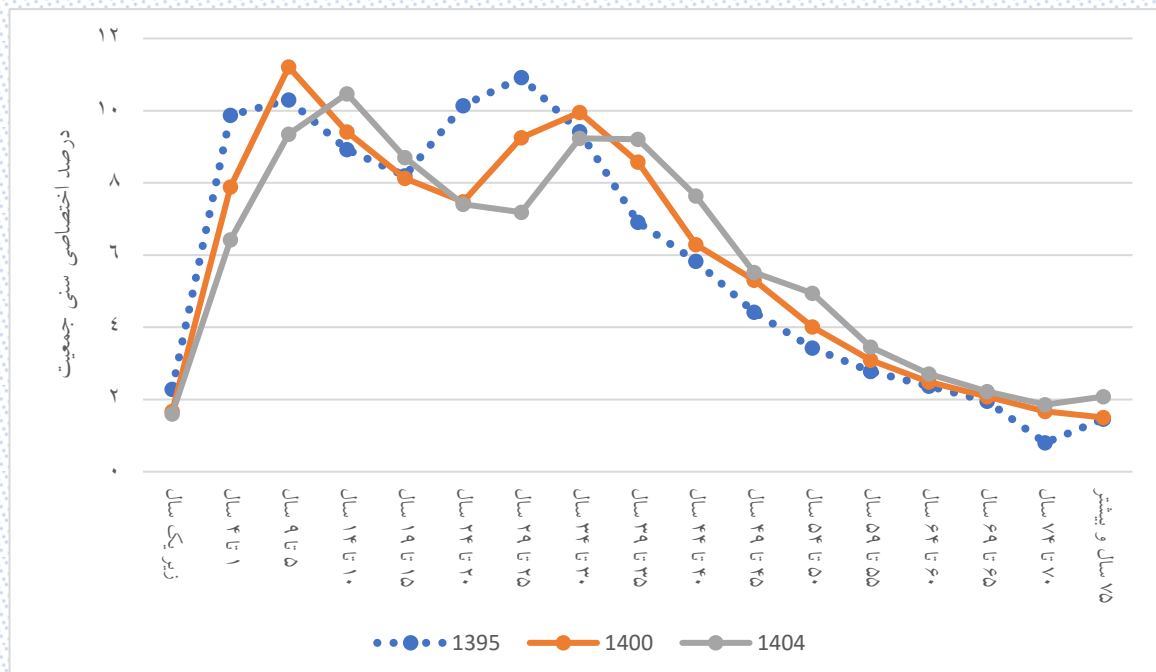

شکل ۱۶-۱۲: روند تغییرات درصد اختصاصی سنی جمعیت زنان در شهرستان لردگان

شکل‌های بالا به‌وضوح پیشروی جمعیت هم برای زنان و هم برای مردان را به سمت میان‌سالی نشان می‌دهد.

۱۲-۳-۲- درصد اختصاصی سنی جمعیت شهرستان لردگان به تفکیک منطقه سکونت

درصد اختصاصی سنی جمعیت برای مناطق شهری و روستایی شهرستان لردگان به ترتیب در جدول ۱۵-۱۲ و جدول ۱۶-۱۲ آورده شده است.

جدول ۱۵-۱۲: درصد اختصاصی سنی جمعیت مناطق شهری شهرستان لردگان

سال										گروه سنی (سال)
۱۴۰۴	۱۴۰۳	۱۴۰۲	۱۴۰۱	۱۴۰۰	۱۳۹۹	۱۳۹۸	۱۳۹۷	۱۳۹۶	۱۳۹۵	زیر یکسال
۱/۷۱	۱/۷۳	۱/۷۵	۱/۸	۱/۸۵	۱/۸۶	۲/۰۲	۲/۳۶	۲/۴۷	۲/۴۲	۴ تا ۱
۶/۸۵	۷/۰۲	۷/۱۴	۷/۶۳	۸/۲۷	۸/۸۲	۹/۵۴	۹/۹۵	۱۰/۰۱	۱۰/۲	۵ تا ۹
۹/۸۳	۱۰/۵۹	۱۱/۴۲	۱۱/۵۵	۱۱/۵۱	۱۱/۵۳	۱۱/۰۸	۱۰/۶	۱۰/۴۸	۱۰/۳۲	۱۰ تا ۱۴
۸/۵	۸/۵۲	۸/۶۲	۸/۶۹	۸/۷۲	۸/۷۷	۸/۶۵	۸/۵۷	۸/۵۳	۸/۴۳	۱۵ تا ۱۹
۸/۰۸	۷/۹۷	۷/۸۸	۷/۸	۷/۶۵	۷/۴۵	۷/۵۴	۷/۸۶	۸/۴۱	۹/۲۳	۲۰ تا ۲۴
۶/۸۸	۶/۹۶	۷/۲۳	۷/۶۹	۸/۳۷	۹/۱۹	۹/۷۸	۱۰/۱۳	۱۰/۴۶	۱۰/۵۳	۲۵ تا ۲۹
۸/۵	۹/۰۳	۹/۳۲	۹/۵۶	۹/۵۵	۹/۶۸	۹/۸	۹/۸۸	۹/۷۱	۹/۶۶	۳۰ تا ۳۴
۸/۹۵	۹/۰۴	۹/۰۹	۸/۸۷	۸/۷۷	۸/۵۵	۸/۲۱	۷/۸۸	۷/۸۴	۷/۴۶	۳۵ تا ۳۹
۷/۹	۷/۵۸	۷/۲۴	۷/۱۶	۶/۷۷	۶/۵۳	۶/۳۵	۶/۲۹	۶/۱۹	۶/۲۲	۴۰ تا ۴۴
۶/۰۱	۵/۸۳	۵/۷۷	۵/۶۵	۵/۶۴	۵/۵۷	۵/۴۶	۵/۲۸	۴/۹۵	۴/۷۵	۴۵ تا ۴۹
۵/۱۱	۵/۰۱	۴/۸۳	۴/۵	۴/۲۹	۳/۹۴	۳/۶۳	۳/۳۹	۳/۳۴	۳/۳۲	۵۰ تا ۵۴
۳/۵۹	۳/۳	۳/۰۸	۳/۰۱	۲/۹۷	۲/۸۹	۲/۸۲	۲/۷۳	۲/۶۳	۲/۵۸	۵۵ تا ۵۹
۲/۶	۲/۵۳	۲/۴۴	۲/۳۴	۲/۲۸	۲/۲۲	۲/۲۳	۲/۱۶	۲/۰۵	۲	۶۰ تا ۶۴
۱/۹۲	۱/۹۲	۱/۸۷	۱/۷۷	۱/۷۱	۱/۶۹	۱/۶	۱/۶	۱/۵۶	۱/۴۴	۶۵ تا ۶۹
۱/۴۲	۱/۳۴	۱/۳۳	۱/۲۹	۱/۱۹	۱/۰۴	۰/۹۴	۰/۸	۰/۶۶	۰/۵۶	۷۰ تا ۷۴
۱/۴۳	۱/۳۴	۱/۲	۱/۱۲	۱/۰۸	۱/۰۸	۱/۱۴	۱/۱۵	۱/۲۱	۱/۲۷	۷۵ و بیشتر

جدول ۱۶-۱۲: درصد اختصاصی سنی جمعیت مناطق روستایی شهرستان لردگان

سال										گروه سنی (سال)
۱۴۰۴	۱۴۰۳	۱۴۰۲	۱۴۰۱	۱۴۰۰	۱۳۹۹	۱۳۹۸	۱۳۹۷	۱۳۹۶	۱۳۹۵	
۱/۵۶	۱/۵۹	۱/۶۱	۱/۶	۱/۵۹	۱/۶۶	۱/۸۳	۲/۲	۲/۷۲	۲/۳۹	زیر یکسال
۶/۲۶	۶/۳۱	۶/۴۵	۶/۸۷	۷/۸۴	۸/۵۸	۹/۴۹	۹/۹۵	۹/۷۷	۱۰/۰۱	۴ تا ۱
۹/۴	۱۰/۳۸	۱۱/۱۸	۱۱/۶۳	۱۱/۵۲	۱۱/۳۹	۱۰/۸۹	۱۰/۵۱	۱۰/۳۴	۱۰/۲۴	۵ تا ۹
۱۰/۶۷	۱۰/۲۵	۹/۸۷	۹/۶۲	۹/۳۹	۹/۲۹	۹/۱	۹/۰۴	۸/۹	۸/۶۷	۱۰ تا ۱۴
۸/۷۲	۸/۵۲	۸/۴۳	۸/۲۴	۷/۹۲	۷/۶۳	۷/۴۵	۷/۳۹	۷/۴۵	۷/۷۲	۱۵ تا ۱۹
۷/۱۳	۶/۹۵	۶/۸۸	۶/۸۸	۷/۰۶	۷/۳۸	۷/۸۸	۸/۵۴	۹/۳۸	۱۰/۲	۲۰ تا ۲۴
۶/۹	۷/۳۵	۷/۹۵	۸/۶۷	۹/۳۲	۱۰/۰۴	۱۰/۶۴	۱۰/۸۴	۱۰/۹۱	۱۱/۰۳	۲۵ تا ۲۹
۹/۳۷	۹/۹۲	۱۰/۰۸	۱۰/۰۷	۱۰/۰۷	۹/۹۳	۹/۸۲	۹/۶۳	۹/۴۲	۹/۲۲	۳۰ تا ۳۴
۹/۲۷	۹/۱۶	۸/۹۵	۸/۷	۸/۴۲	۸/۱	۷/۶۷	۷/۳۲	۷/۱۱	۶/۸۸	۳۵ تا ۳۹
۷/۵۶	۷/۱۵	۶/۸	۶/۵۶	۶/۲۸	۵/۹۶	۵/۷۹	۵/۸	۵/۷۷	۵/۸	۴۰ تا ۴۴
۵/۵۵	۵/۳۸	۵/۳۸	۵/۳۱	۵/۲۸	۵/۳	۵/۱۵	۴/۹۸	۴/۷۱	۴/۴۴	۴۵ تا ۴۹
۴/۹۲	۴/۷۷	۴/۶	۴/۳۲	۴/۰۳	۳/۷۴	۳/۵۹	۳/۴۷	۳/۴۷	۳/۵۱	۵۰ تا ۵۴
۳/۴۳	۳/۳	۳/۱۷	۳/۱۵	۳/۱۶	۳/۰۹	۳	۲/۹	۲/۹۴	۲/۹۷	۵۵ تا ۵۹
۲/۸۱	۲/۷۲	۲/۶۲	۲/۶۵	۲/۶۴	۲/۶۶	۲/۶۸	۲/۶۴	۲/۵۲	۲/۴۴	۶۰ تا ۶۴
۲/۳۴	۲/۳۶	۲/۳۲	۲/۲۱	۲/۱۲	۲/۱	۱/۹۸	۱/۹۷	۱/۹۵	۱/۸۸	۶۵ تا ۶۹
۱/۸۳	۱/۷۱	۱/۷۱	۱/۶۸	۱/۶	۱/۴۶	۱/۴	۱/۱۹	۰/۹۹	۰/۸۴	۷۰ تا ۷۴
۲/۲۸	۲/۱۸	۲/۰۱	۱/۸۵	۱/۷۶	۱/۶۸	۱/۶۴	۱/۶۳	۱/۶۷	۱/۷۷	۷۵ و بیشتر

در شکل ۱۷-۱۲ و شکل ۱۸-۱۲ به ترتیب درصد اختصاصی سنی جمعیت مناطق شهری و روستایی شهرستان لردگان در سه سال ۱۳۹۵، ۱۴۰۰ و ۱۴۰۴ با یکدیگر مقایسه شده است.

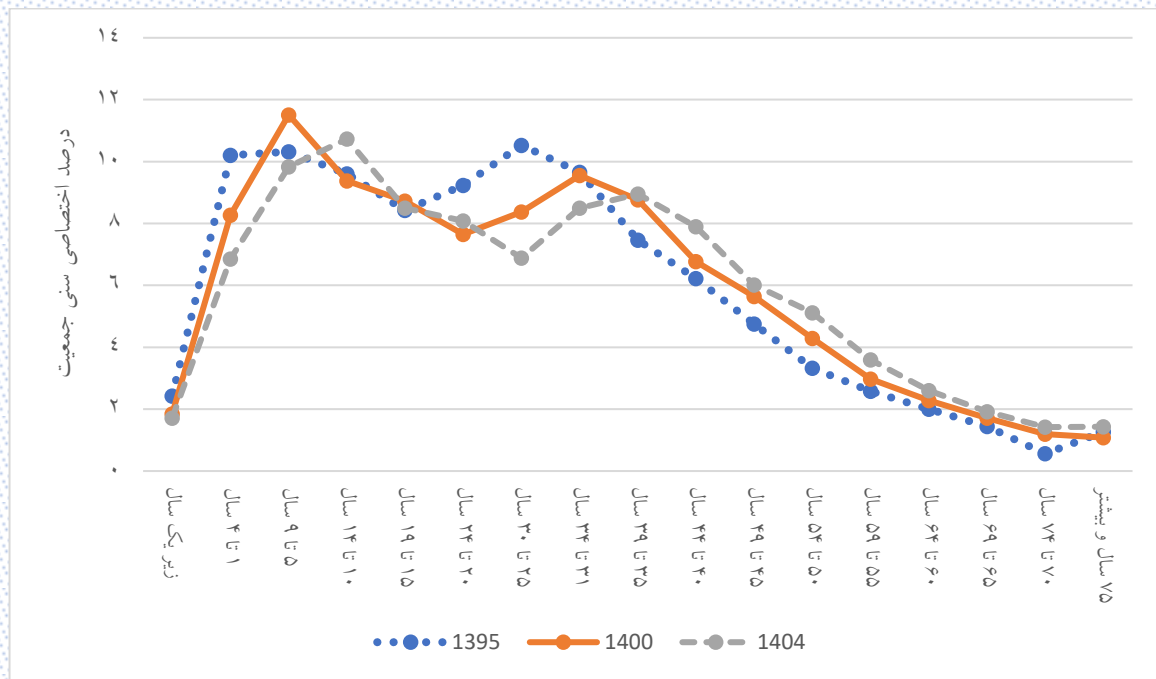

شکل ۱۷-۱۲: روند تغییرات درصد اختصاصی سنی جمعیت مناطق شهری در شهرستان لردگان

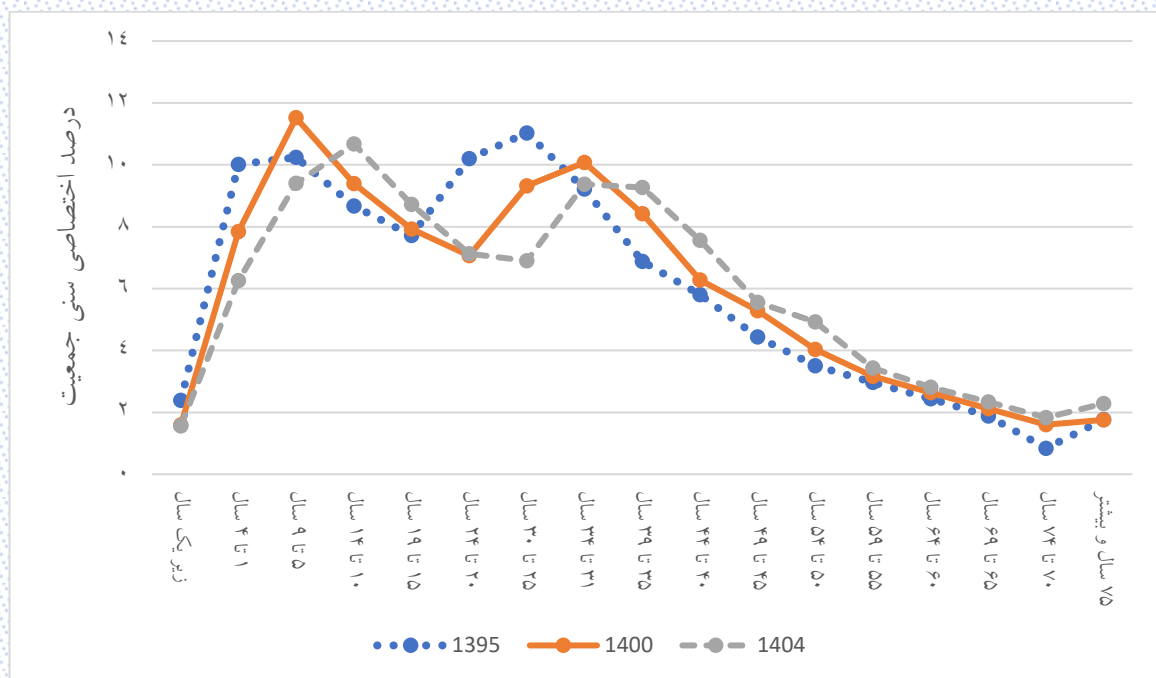

شکل ۱۸-۱۲: روند تغییرات درصد اختصاصی سنی جمعیت مناطق روستایی در شهرستان لردگان

۱۲-۳-۳- درصد اختصاصی سنی جمعیت مناطق شهری شهرستان لردگان به تفکیک جنسیت

درصد اختصاصی سنی جمعیت مردان و زنان مناطق شهری شهرستان لردگان به ترتیب در جدول ۱۷-۱۲ و جدول ۱۸-۱۲ آورده شده است.

جدول ۱۷-۱۲: درصد اختصاصی سنی جمعیت مردان مناطق شهری شهرستان لردگان

سال										گروه سنی (سال)
۱۴۰۴	۱۴۰۳	۱۴۰۲	۱۴۰۱	۱۴۰۰	۱۳۹۹	۱۳۹۸	۱۳۹۷	۱۳۹۶	۱۳۹۵	زیر یکسال
۱/۷۲	۱/۷۴	۱/۷۶	۱/۸۱	۱/۸۶	۱/۸۹	۲/۰۶	۲/۳۷	۲/۵۶	۲/۵۴	۱ تا ۴
۶/۹	۷/۰۶	۷/۲۴	۷/۷۲	۸/۴	۹/۰۲	۹/۷۷	۱۰/۲۵	۱۰/۱۶	۱۰/۲۱	۵ تا ۹
۱۰/۰۶	۱۰/۸۷	۱۱/۶۸	۱۱/۷۶	۱۱/۶۴	۱۱/۵۷	۱۱/۰۳	۱۰/۴۵	۱۰/۳	۱۰/۰۷	۱۰ تا ۱۴
۸/۲۷	۸/۴۱	۸/۴۹	۸/۶۴	۸/۷۶	۸/۶۶	۸/۲۹	۸/۲۸	۸/۱۴	۷/۹۶	۱۵ تا ۱۹
۷/۹۸	۷/۶۴	۷/۶	۷/۴۳	۷/۲۱	۷/۰۳	۷/۱۴	۷/۳۶	۷/۹۳	۸/۹۱	۲۰ تا ۲۴
۶/۵۱	۶/۶	۶/۷۷	۷/۲۴	۸/۰۶	۸/۹۲	۹/۶۸	۱۰/۰۲	۱۰/۴	۱۰/۳۵	۲۵ تا ۲۹
۸/۲۶	۸/۹۴	۹/۲۳	۹/۵	۹/۳۷	۹/۵۴	۹/۶۱	۹/۷۵	۹/۵۹	۹/۷۱	۳۰ تا ۳۴
۸/۸۵	۸/۸۸	۸/۹۸	۸/۷۷	۸/۸۱	۸/۶	۸/۳۸	۸/۰۴	۸/۰۳	۷/۵۵	۳۵ تا ۳۹
۷/۹۶	۷/۷۴	۷/۴	۷/۳۴	۶/۸۵	۶/۶۹	۶/۴۴	۶/۴۱	۶/۳۶	۶/۴۲	۴۰ تا ۴۴
۶/۱۶	۵/۹۲	۵/۸۸	۵/۸	۵/۸۱	۵/۷۴	۵/۶۷	۵/۵۵	۵/۲	۵/۰۶	۴۵ تا ۴۹
۵/۲۵	۵/۱۹	۵/۰۶	۴/۷۱	۴/۵۵	۴/۱۶	۳/۸	۳/۵۴	۳/۴۴	۳/۴۹	۵۰ تا ۵۴
۳/۷۷	۳/۴۴	۳/۲	۳/۰۸	۳/۱	۳/۰۸	۳/۰۱	۲/۹۳	۲/۹	۲/۸۲	۵۵ تا ۵۹
۲/۷۴	۲/۶۷	۲/۵۹	۲/۵۶	۲/۴۷	۲/۴۲	۲/۵۱	۲/۴۱	۲/۲۱	۲/۱۱	۶۰ تا ۶۴
۲/۰۳	۲/۱۱	۲/۰۴	۱/۸۷	۱/۷۷	۱/۶۷	۱/۵	۱/۴۹	۱/۴۷	۱/۳۱	۶۵ تا ۶۹
۱/۳۹	۱/۲۴	۱/۲۲	۱/۲۱	۱/۰۷	۰/۹۳	۰/۸۴	۰/۷۳	۰/۵۸	۰/۵۱	۷۰ تا ۷۴
۱/۳۷	۱/۲۹	۱/۱۸	۱/۱۱	۱/۱۲	۱/۱۶	۱/۲۱	۱/۲۲	۱/۲۹	۱/۳۷	۷۵ و بیشتر

جدول ۱۸-۱۲: درصد اختصاصی سنی جمعیت زنان مناطق شهری شهرستان لردگان

سال										گروه سنی (سال)
۱۴۰۴	۱۴۰۳	۱۴۰۲	۱۴۰۱	۱۴۰۰	۱۳۹۹	۱۳۹۸	۱۳۹۷	۱۳۹۶	۱۳۹۵	
۱/۷	۱/۷۲	۱/۷۴	۱/۷۹	۱/۸۵	۱/۸۳	۱/۹۸	۲/۳۶	۲/۳۷	۲/۳۱	زیر یکسال
۶/۸	۶/۹۷	۷/۰۳	۷/۵۳	۸/۱۳	۸/۶۱	۹/۳	۹/۶۵	۹/۸۶	۱۰/۱۹	۴ تا ۱
۹/۵۹	۱۰/۳۱	۱۱/۱۶	۱۱/۳۳	۱۱/۳۷	۱۱/۴۸	۱۱/۱۲	۱۰/۷۵	۱۰/۶۷	۱۰/۵۸	۹ تا ۵
۱۰/۶۷	۱۰/۳۱	۹/۹	۹/۷۵	۹/۶۱	۹/۴۷	۹/۳۶	۹/۵۳	۹/۵۷	۹/۵۷	۱۴ تا ۱۰
۸/۷۴	۸/۶۲	۸/۷۶	۸/۷۴	۸/۶۹	۸/۸۹	۹/۰۳	۸/۸۸	۸/۹۴	۸/۹۱	۱۹ تا ۱۵
۸/۱۹	۸/۳۱	۸/۱۶	۸/۱۷	۸/۱	۷/۸۹	۷/۹۶	۸/۳۷	۸/۹۱	۹/۵۶	۲۴ تا ۲۰
۷/۲۷	۷/۳۳	۷/۷	۸/۱۵	۸/۶۹	۹/۴۸	۹/۹	۱۰/۲۴	۱۰/۵۳	۱۰/۷۲	۲۹ تا ۲۵
۸/۷۴	۹/۱۲	۹/۴۱	۹/۶۲	۹/۷۴	۹/۸۳	۹/۹۹	۱۰/۰۱	۹/۸۳	۹/۶۱	۳۴ تا ۳۰
۹/۰۶	۹/۲۱	۹/۲	۸/۹۸	۸/۷۲	۸/۴۹	۸/۰۵	۷/۷۱	۷/۶۴	۷/۳۷	۳۹ تا ۳۵
۷/۸۴	۷/۴۲	۷/۰۹	۶/۹۷	۶/۶۹	۶/۳۶	۶/۲۵	۶/۱۶	۶/۰۱	۶/۰۲	۴۴ تا ۴۰
۵/۸۵	۵/۷۵	۵/۶۵	۵/۴۹	۵/۴۶	۵/۳۹	۵/۲۴	۵/۰۱	۴/۶۹	۴/۴۴	۴۹ تا ۴۵
۴/۹۶	۴/۸۲	۴/۶	۴/۲۸	۴/۰۲	۳/۷۱	۳/۴۶	۳/۲۴	۳/۲۳	۳/۱۵	۵۴ تا ۵۰
۳/۴	۳/۱۶	۲/۹۵	۲/۹۳	۲/۸۴	۲/۷	۲/۶۲	۲/۵۳	۲/۳۴	۲/۳۴	۵۹ تا ۵۵
۲/۴۵	۲/۳۸	۲/۲۹	۲/۱۱	۲/۰۹	۲/۰۱	۱/۹۴	۱/۹	۱/۸۹	۱/۸۷	۶۴ تا ۶۰
۱/۸	۱/۷۳	۱/۷	۱/۶۷	۱/۶۵	۱/۷۱	۱/۷۱	۱/۷۲	۱/۶۵	۱/۵۷	۶۹ تا ۶۵
۱/۴۵	۱/۴۴	۱/۴۴	۱/۳۸	۱/۳۱	۱/۱۴	۱/۰۵	۰/۸۷	۰/۷۵	۰/۶۱	۷۴ تا ۷۰
۱/۴۸	۱/۳۹	۱/۲۳	۱/۱۴	۱/۰۴	۱/۰۱	۱/۰۶	۱/۰۷	۱/۱۲	۱/۱۷	۷۵ و بیشتر

در شکل ۱۹-۱۲ و شکل ۲۰-۱۲ درصد اختصاصی سنی جمعیت مردان و زنان مناطق شهری شهرستان لردگان در سه سال ۱۳۹۵، ۱۴۰۰ و ۱۴۰۴ با یکدیگر مقایسه شده است.

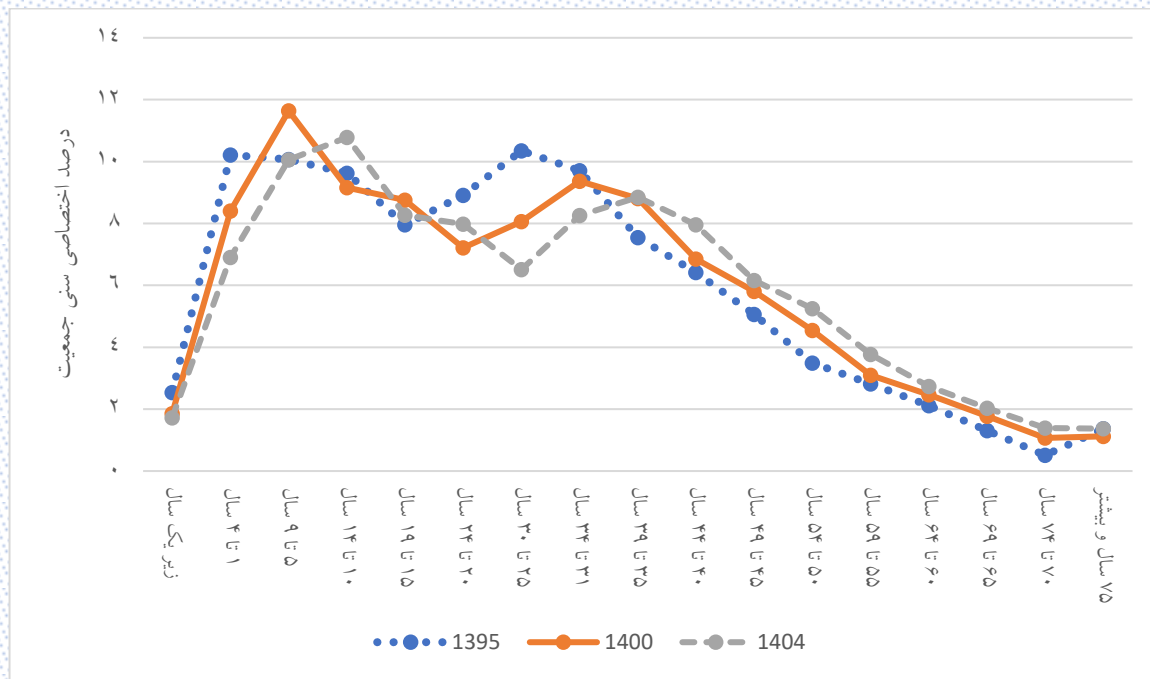

شکل ۱۹-۱۲: روند تغییرات درصد اختصاصی سنی جمعیت مردان در مناطق شهری شهرستان لردگان

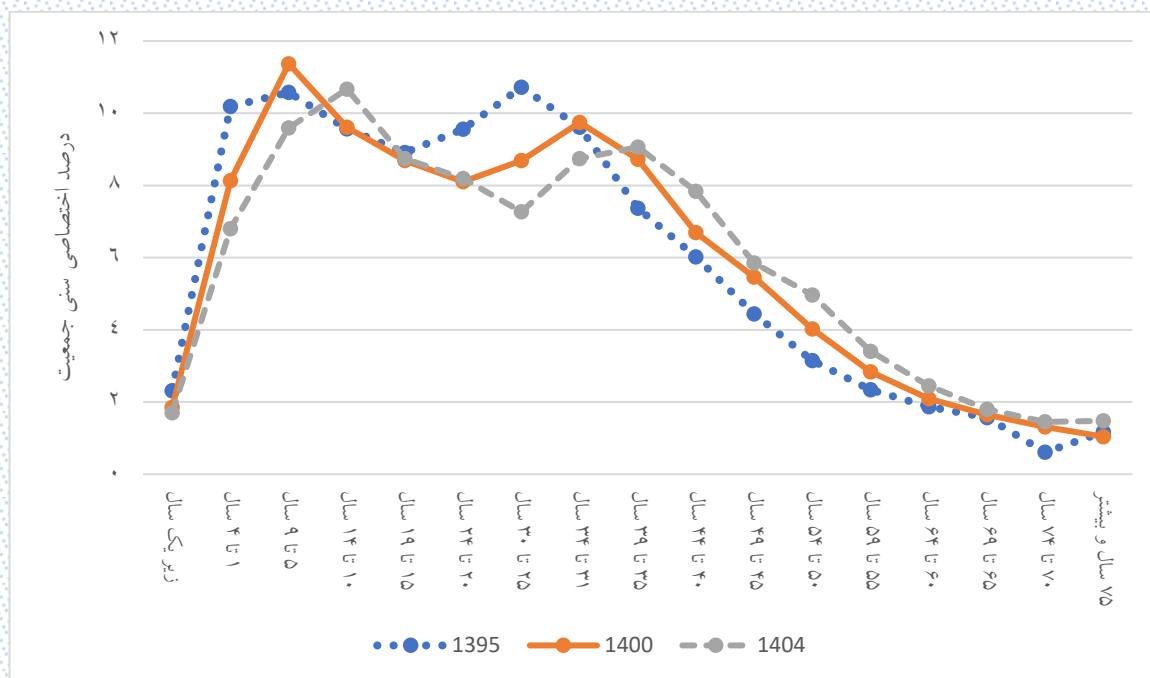

شکل ۲۰-۱۲: روند تغییرات درصد اختصاصی سنی جمعیت زنان در مناطق شهری شهرستان لردگان

۱۲-۳-۴- درصد اختصاصی سنی جمعیت مناطق روستایی شهرستان لردگان به تفکیک جنسیت

درصد اختصاصی سنی جمعیت مردان و زنان مناطق روستایی شهرستان لردگان به ترتیب در جدول ۱۹-۱۲ و جدول ۲۰-۱۲ آورده شده است.

جدول ۱۹-۱۲: درصد اختصاصی سنی جمعیت مردان مناطق روستایی شهرستان لردگان

سال										گروه سنی (سال)
۱۴۰۴	۱۴۰۳	۱۴۰۲	۱۴۰۱	۱۴۰۰	۱۳۹۹	۱۳۹۸	۱۳۹۷	۱۳۹۶	۱۳۹۵	زیر یکسال
۱/۵۶	۱/۵۸	۱/۶	۱/۵۹	۱/۵۹	۱/۶۴	۱/۸۴	۲/۲۴	۲/۷۴	۲/۴۹	۱ تا ۴
۶/۲۵	۶/۲۹	۶/۴۲	۶/۹	۷/۸۸	۸/۷۵	۹/۷۹	۱۰/۲	۱۰/۰۵	۱۰/۲۶	۵ تا ۹
۹/۵۵	۱۰/۶۸	۱۱/۵	۱۱/۹۱	۱۱/۸۷	۱۱/۶۴	۱۱/۰۱	۱۰/۶۵	۱۰/۴۹	۱۰/۲۹	۱۰ تا ۱۴
۱۰/۹۳	۱۰/۳۷	۱۰/۰۲	۹/۷۷	۹/۴۴	۹/۳۱	۹/۱۲	۹/۰۴	۸/۸۳	۸/۶۶	۱۵ تا ۱۹
۸/۷۵	۸/۵۶	۸/۴۴	۸/۱۷	۷/۹۳	۷/۶۴	۷/۴۳	۷/۳۴	۷/۳۸	۷/۵۳	۲۰ تا ۲۴
۷/۱۴	۶/۹۳	۶/۸۲	۶/۸۲	۶/۸۸	۷/۱۲	۷/۶	۸/۳۱	۹/۲۲	۱۰/۰۶	۲۵ تا ۲۹
۶/۶۵	۷/۱	۷/۷۴	۸/۵۳	۹/۱۹	۹/۹۹	۱۰/۶۵	۱۰/۸۵	۱۰/۸۶	۱۱/۰۷	۳۰ تا ۳۴
۹/۳۴	۹/۹۴	۱۰/۱	۱۰/۰۴	۱۰/۱۲	۹/۹۱	۹/۷۵	۹/۵۳	۹/۳۳	۹/۱	۳۵ تا ۳۹
۹/۲۷	۹/۱۱	۸/۸۷	۸/۶۲	۸/۳۱	۸/۰۹	۷/۷۸	۷/۴۳	۷/۲۴	۷/۰۲	۴۰ تا ۴۴
۷/۵۶	۷/۲۵	۶/۹۱	۶/۶۹	۶/۴۱	۶/۱۲	۵/۸۸	۵/۸۷	۵/۸۱	۵/۸۴	۴۵ تا ۴۹
۵/۷	۵/۴۷	۵/۴۵	۵/۳۵	۵/۳۱	۵/۲۹	۵/۱۶	۴/۹۹	۴/۷۳	۴/۴۶	۵۰ تا ۵۴
۴/۹۱	۴/۷۸	۴/۶۱	۴/۳۴	۴/۰۴	۳/۷	۳/۵۱	۳/۴۷	۳/۴۵	۳/۴۸	۵۵ تا ۵۹
۳/۴	۳/۲۲	۳/۱۷	۳/۱۳	۳/۱۴	۳/۱۱	۳/۰۳	۲/۸۲	۲/۹	۲/۹۹	۶۰ تا ۶۴
۲/۸۱	۲/۷۴	۲/۵۴	۲/۵۹	۲/۶۴	۲/۶۵	۲/۶۸	۲/۶۹	۲/۵۱	۲/۳۲	۶۵ تا ۶۹
۲/۳	۲/۳۳	۲/۳۴	۲/۱۸	۲	۱/۹۱	۱/۷۲	۱/۶۴	۱/۷	۱/۶۷	۷۰ تا ۷۴
۱/۶۴	۱/۴۸	۱/۴۱	۱/۴۴	۱/۴۱	۱/۳۴	۱/۳۳	۱/۱۷	۰/۹۵	۰/۸	۷۵ و بیشتر
۲/۲۴	۲/۱۸	۲/۰۶	۱/۹۱	۱/۸۵	۱/۷۸	۱/۷۳	۱/۷۵	۱/۸۲	۱/۹۵	

جدول ۲۰-۱۲: درصد اختصاصی سنی جمعیت زنان مناطق روستایی شهرستان لردگان

سال										گروه سنی (سال)
۱۴۰۴	۱۴۰۳	۱۴۰۲	۱۴۰۱	۱۴۰۰	۱۳۹۹	۱۳۹۸	۱۳۹۷	۱۳۹۶	۱۳۹۵	زیر یکسال
۱/۵۶	۱/۵۹	۱/۶۱	۱/۶	۱/۶	۱/۶۸	۱/۸۱	۲/۱۶	۲/۷	۲/۲۸	۴ تا ۱
۶/۲۷	۶/۳۴	۶/۴۹	۶/۸۳	۷/۷۹	۸/۴	۹/۱۹	۹/۶۸	۹/۴۷	۹/۷۴	۹ تا ۵
۹/۲۵	۱۰/۰۶	۱۰/۸۵	۱۱/۳۲	۱۱/۱۵	۱۱/۱۲	۱۰/۷۷	۱۰/۳۶	۱۰/۱۹	۱۰/۲	۱۴ تا ۱۰
۱۰/۴	۱۰/۱۲	۹/۷۱	۹/۴۷	۹/۳۴	۹/۲۷	۹/۰۷	۹/۰۴	۸/۹۷	۸/۶۷	۱۹ تا ۱۵
۸/۶۹	۸/۴۸	۸/۴۲	۸/۳	۷/۹۲	۷/۶۱	۷/۴۷	۷/۴۶	۷/۵۲	۷/۹۳	۲۴ تا ۲۰
۷/۱۲	۶/۹۷	۶/۹۳	۶/۹۵	۷/۲۵	۷/۶۶	۸/۱۷	۸/۷۹	۹/۵۴	۱۰/۳۵	۲۹ تا ۲۵
۷/۱۵	۷/۶۲	۸/۱۷	۸/۸۱	۹/۴۶	۱۰/۰۹	۱۰/۶۳	۱۰/۸۴	۱۰/۹۵	۱۰/۹۹	۳۴ تا ۳۰
۹/۴۱	۹/۸۹	۱۰/۰۶	۱۰/۱	۱۰/۰۳	۹/۹۵	۹/۹	۹/۷۳	۹/۵۱	۹/۳۴	۳۹ تا ۳۵
۹/۲۷	۹/۲۱	۹/۰۳	۸/۷۷	۸/۵۲	۸/۱۲	۷/۵۶	۷/۲	۶/۹۷	۶/۷۳	۴۴ تا ۴۰
۷/۵۶	۷/۰۴	۶/۶۸	۶/۴۳	۶/۱۴	۵/۸	۵/۶۹	۵/۷۲	۵/۷۲	۵/۷۶	۴۹ تا ۴۵
۵/۴	۵/۲۹	۵/۳	۵/۲۷	۵/۲۵	۵/۳۱	۵/۱۴	۴/۹۷	۴/۶۸	۴/۴۲	۵۴ تا ۵۰
۴/۹۳	۴/۷۶	۴/۵۹	۴/۳	۴/۰۱	۳/۷۸	۳/۶۸	۳/۴۶	۳/۴۹	۳/۵۴	۵۹ تا ۵۵
۳/۴۷	۳/۳۷	۳/۱۷	۳/۱۸	۳/۱۸	۳/۰۶	۲/۹۷	۲/۹۸	۲/۹۸	۲/۹۵	۶۴ تا ۶۰
۲/۸	۲/۷۱	۲/۷۱	۲/۷	۲/۶۴	۲/۶۸	۲/۶۸	۲/۵۹	۲/۵۳	۲/۵۶	۶۹ تا ۶۵
۲/۳۸	۲/۳۹	۲/۳	۲/۲۴	۲/۲۵	۲/۳۱	۲/۲۴	۲/۳۱	۲/۲۳	۲/۰۹	۷۴ تا ۷۰
۲/۰۲	۱/۹۶	۲/۰۲	۱/۹۴	۱/۸	۱/۵۸	۱/۴۷	۱/۲۱	۱/۰۳	۰/۸۷	۷۵ و بیشتر
۲/۳۱	۲/۱۸	۱/۹۵	۱/۷۹	۱/۶۷	۱/۵۶	۱/۵۳	۱/۵۱	۱/۵۳	۱/۵۷	

در شکل ۲۱-۱۲ و شکل ۲۲-۱۲ درصد اختصاصی سنی مردان و زنان مناطق روستایی شهرستان لردگان در سه سال ۱۳۹۵، ۱۴۰۰ و ۱۴۰۴ با یکدیگر مقایسه شده است.

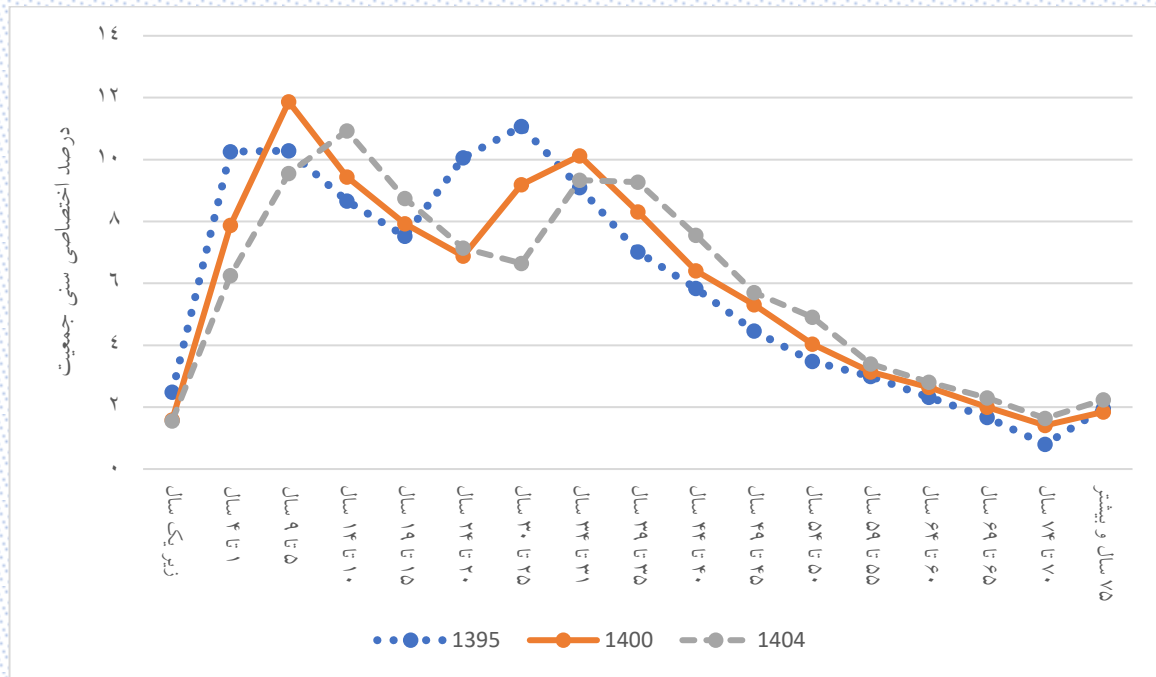

شکل ۲۱-۱۲: روند تغییرات درصد اختصاصی سنی جمعیت مردان در مناطق روستایی شهرستان لردگان

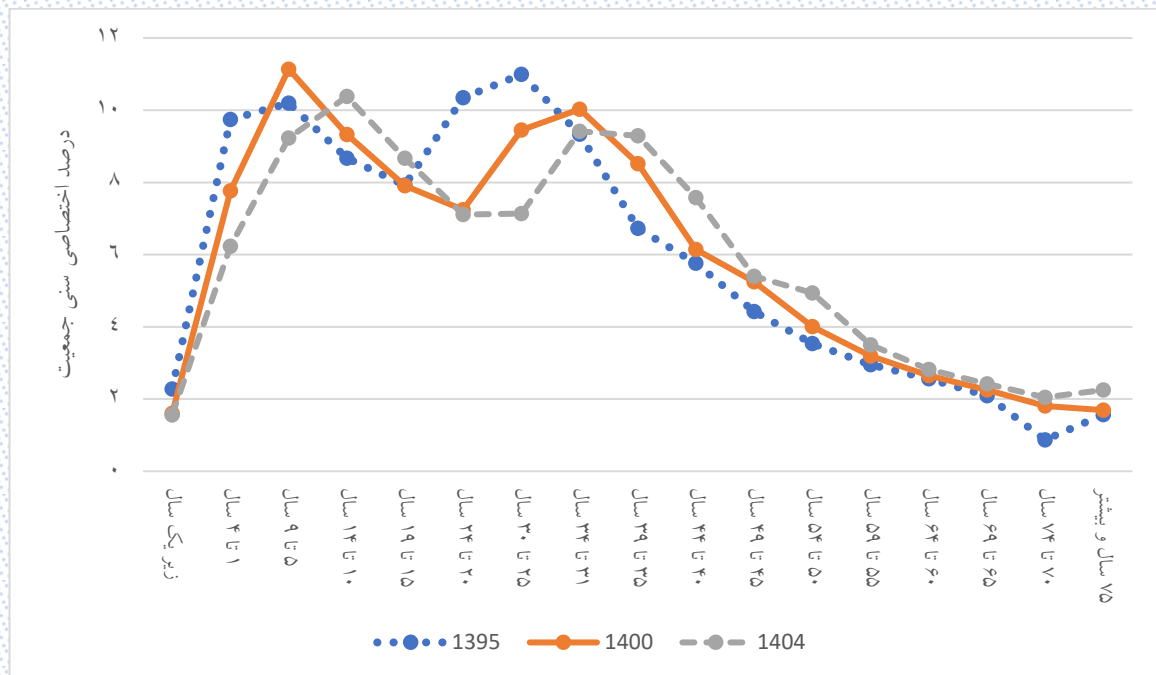

شکل ۲۲-۱۲: روند تغییرات درصد اختصاصی سنی جمعیت زنان در مناطق روستایی شهرستان لردگان

۴-۱۲- گروه‌های سنی عمده جمعیت در شهرستان لردگان

منظور از گروه‌های سنی عمده شامل کودکان (۰ تا ۴ سال)، نوجوانان (۵ تا ۱۴ سال)، جوانان (۱۵ تا ۲۹ سال)، میانسالان (۳۰ تا ۵۹ سال) و سالمندان (۶۰ سال و بیشتر) است. جمعیت این گروه‌های سنی به تفکیک جنسیت در جدول ۱۲-۲۱ آورده شده است.

جدول ۱۲-۲۱: جمعیت گروه‌های سنی عمده در شهرستان لردگان به تفکیک جنسیت

گروه سنی (سال)	سال										
	۱۳۹۵	۱۳۹۶	۱۳۹۷	۱۳۹۸	۱۳۹۹	۱۴۰۰	۱۴۰۱	۱۴۰۲	۱۴۰۳	۱۴۰۴	
شهرستان لردگان	کودک	۲۶۱۱۷	۲۶۸۲۵	۲۶۷۲۲	۲۵۳۷۹	۲۳۴۳۲	۲۲۰۴۴	۲۰۲۸۵	۱۹۵۳۵	۱۹۴۳۱	۱۹۴۲۷
	نوجوان	۴۰۲۲۸	۴۱۷۶۲	۴۳۱۰۱	۴۴۷۳۹	۴۶۷۸۲	۴۷۹۲۱	۴۹۳۲۳	۴۹۷۲۱	۴۹۴۴۹	۴۸۹۲۲
	جوان	۶۰۲۸۱	۵۹۳۷۹	۵۸۵۶۹	۵۷۸۸۰	۵۶۸۷۸	۵۵۹۸۲	۵۵۵۳۱	۵۵۱۱۹	۵۴۹۴۳	۵۵۵۵۷
	میانسال	۶۹۴۹۳	۷۲۴۸۰	۷۵۵۴۰	۷۸۸۱۶	۸۲۳۲۷	۸۵۸۲۳	۸۸۹۷۹	۹۲۰۸۵	۹۴۸۶۷	۹۷۰۷۴
	سالمند	۱۳۵۶۲	۱۴۳۶۸	۱۵۲۶۵	۱۶۰۶۰	۱۶۷۱۶	۱۷۴۶۳	۱۸۳۰۰	۱۹۲۳۸	۲۰۲۴۴	۲۱۱۴۶
مردان	کودک	۱۳۶۷۱	۱۴۰۳۵	۱۴۰۰۰	۱۳۳۱۵	۱۲۱۷۳	۱۱۳۳۶	۱۰۴۱۵	۹۹۷۱	۹۹۰۶	۹۹۱۷
	نوجوان	۲۰۵۴۱	۲۱۳۴۴	۲۲۰۶۸	۲۲۹۴۱	۲۴۰۷۵	۲۴۷۹۶	۲۵۵۹۰	۲۵۸۴۰	۲۵۶۹۶	۲۵۴۱۶
	جوان	۳۰۳۱۲	۲۹۸۸۲	۲۹۴۵۳	۲۹۰۸۶	۲۸۵۶۵	۲۸۱۱۳	۲۷۸۵۶	۲۷۶۳۸	۲۷۵۵۹	۲۷۹۱۶
	میانسال	۳۵۹۰۰	۳۷۳۷۱	۳۸۱۹۱	۴۰۵۵۹	۴۲۳۶۹	۴۴۰۸۸	۴۵۶۵۰	۴۷۲۶۶	۴۸۶۰۱	۴۹۶۴۰
	سالمند	۶۸۱۶	۷۲۴۰	۷۷۰۴	۸۰۷۳	۸۴۰۴	۸۷۸۹	۹۱۸۹	۹۶۱۲	۱۰۱۶۶	۱۰۶۱۸
زنان	کودک	۱۲۴۴۶	۱۲۷۹۰	۱۲۷۲۲	۱۲۰۶۴	۱۱۲۵۹	۱۰۷۰۸	۹۸۷۰	۹۵۶۴	۹۵۲۵	۹۵۱۰
	نوجوان	۱۹۶۸۷	۲۰۴۱۸	۲۱۰۳۳	۲۱۷۹۸	۲۲۷۰۷	۲۳۱۲۵	۲۳۷۳۳	۲۳۸۱۱	۲۳۷۵۳	۲۳۵۰۶
	جوان	۲۹۹۶۹	۲۹۴۹۷	۲۹۱۱۶	۲۸۷۹۴	۲۸۳۱۳	۲۷۸۶۹	۲۷۶۷۵	۲۷۴۸۱	۲۷۳۸۴	۲۷۶۴۱
	میانسال	۳۳۵۹۳	۳۵۱۰۹	۳۶۶۴۹	۳۸۲۵۷	۳۹۹۵۸	۴۱۷۳۵	۴۳۳۲۹	۴۴۸۱۹	۴۶۲۶۶	۴۷۴۳۴
	سالمند	۶۷۴۶	۷۱۲۸	۷۵۶۱	۷۹۸۷	۸۳۱۲	۸۶۷۴	۹۱۱۱	۹۶۲۶	۱۰۰۷۸	۱۰۵۲۸

در شکل ۱۲-۲۳ جمعیت گروه‌های سنی عمده در شهرستان لردگان نشان داده شده است.

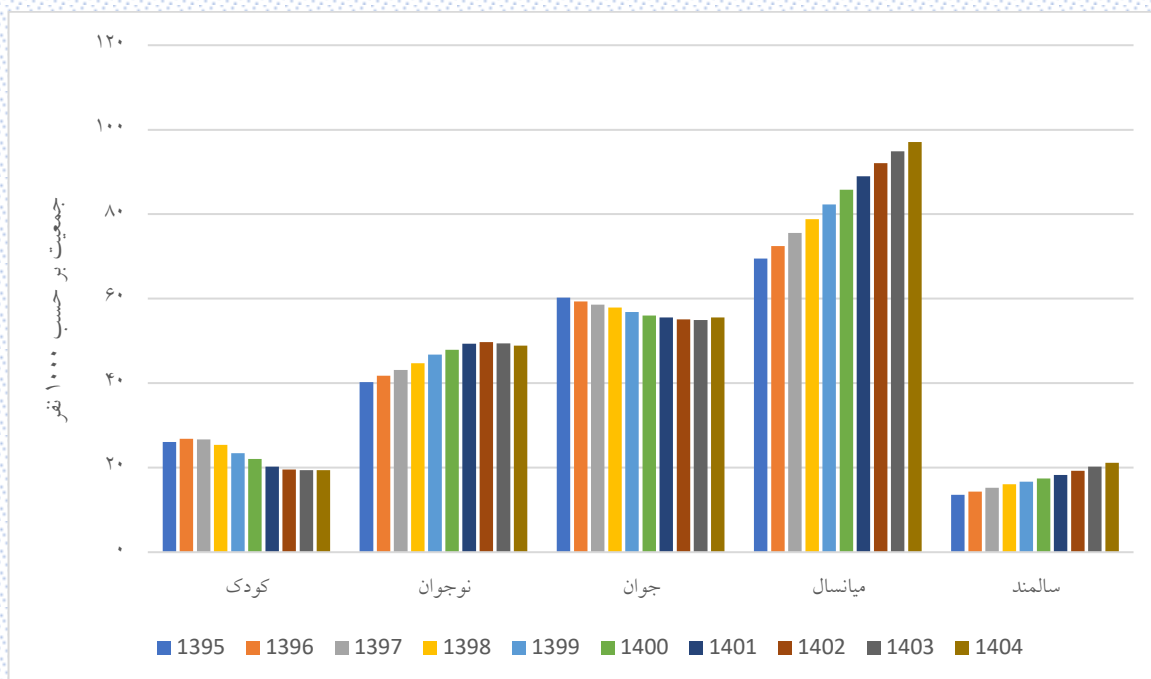

شکل ۲۳-۱۲: روند تغییرات جمعیت گروه‌های سنی عمده در شهرستان لردگان

۱۲-۴-۱- گروه‌های سنی عمده جمعیت در مناطق شهری شهرستان لردگان

منظور از گروه‌های سنی عمده شامل کودکان (۰ تا ۴ سال)، نوجوانان (۵ تا ۱۴ سال)، جوانان (۱۵ تا ۲۹ سال)، میانسالان (۳۰ تا ۵۹ سال) و سالمندان (۶۰ سال و بیشتر) است. جمعیت این گروه‌های سنی در مناطق شهری شهرستان لردگان به تفکیک جنسیت در جدول ۱۲-۲۲ آورده شده است.

جدول ۱۲-۲۲: جمعیت گروه‌های سنی عمده در مناطق شهری شهرستان لردگان به تفکیک جنسیت

گروه سنی (سال)	سال										
	۱۳۹۵	۱۳۹۶	۱۳۹۷	۱۳۹۸	۱۳۹۹	۱۴۰۰	۱۴۰۱	۱۴۰۲	۱۴۰۳	۱۴۰۴	
مناطق شهری شهرستان لردگان	کودک	۷۱۹۳	۷۲۷۵	۷۳۳۷	۷۰۰۷	۶۵۷۹	۶۳۳۰	۵۹۱۷	۵۷۳۱	۵۷۲۷	۵۶۸۵
	نوجوان	۱۱۳۵۲	۱۱۶۴۵	۱۱۸۹۱	۱۲۳۰۹	۱۲۷۶۰	۱۳۰۶۵	۱۳۴۳۴	۱۳۶۸۱	۱۳۶۷۰	۱۳۶۵۲
	جوان	۱۶۰۶۲	۱۵۹۷۵	۱۵۸۱۸	۱۵۷۵۱	۱۵۶۵۹	۱۵۴۷۵	۱۵۳۵۳	۱۵۳۰۲	۱۵۳۴۷	۱۵۵۸۸
	میانسال	۱۹۳۷۸	۲۰۱۹۴	۲۱۱۱۶	۲۱۹۹۱	۲۲۸۸۹	۲۳۷۶۳	۲۴۶۰۲	۲۵۳۶۳	۲۶۰۴۹	۲۶۶۰۵
	سالمند	۲۹۹۸	۳۱۹۷	۳۳۹۷	۳۵۸۰	۳۷۱۴	۳۹۱۷	۴۱۳۹	۴۴۱۶	۴۶۶۸	۴۸۹۳
مردان	کودک	۳۶۹۲	۳۷۷۴	۳۸۲۶	۳۶۴۷	۳۴۱۹	۳۲۶۱	۳۰۷۶	۲۹۴۸	۲۹۲۵	۲۹۰۵
	نوجوان	۵۷۰۹	۵۸۵۲	۵۹۵۶	۶۲۰۶	۶۴۱۹	۶۶۱۳	۶۸۴۸	۶۹۹۷	۷۰۲۲	۷۰۲۳
	جوان	۷۸۸۵	۷۸۵۲	۷۷۷۵	۷۷۴۴	۷۷۰۹	۷۶۴۰	۷۵۲۶	۷۴۹۱	۷۵۲۶	۷۶۷۰
	میانسال	۱۰۱۵۳	۱۰۵۳۳	۱۰۹۷۶	۱۱۳۸۲	۱۱۸۴۶	۱۲۲۳۹	۱۲۶۵۲	۱۳۰۱۷	۱۳۳۲۸	۱۳۵۶۴
	سالمند	۱۵۳۴	۱۶۴۸	۱۷۷۰	۱۸۶۷	۱۹۳۵	۲۰۴۵	۲۱۷۳	۲۳۰۳	۲۴۳۰	۲۵۴۰
زنان	کودک	۳۵۰۱	۳۵۰۱	۳۵۱۱	۳۳۶۰	۳۱۶۰	۳۰۶۹	۲۹۱۱	۲۷۸۳	۲۸۰۲	۲۷۸۰
	نوجوان	۵۶۴۳	۵۷۹۳	۵۹۳۵	۶۱۰۳	۶۳۴۱	۶۴۵۲	۶۵۸۶	۶۶۸۴	۶۶۴۸	۶۶۲۹
	جوان	۸۱۷۷	۸۱۲۳	۸۰۴۳	۸۰۰۷	۷۹۵۰	۷۸۳۵	۷۸۲۷	۷۸۱۱	۷۸۲۱	۷۹۱۸
	میانسال	۹۲۲۵	۹۶۶۱	۱۰۱۴۰	۱۰۶۰۹	۱۱۰۴۳	۱۱۵۲۴	۱۱۹۵۰	۱۲۳۴۶	۱۲۷۲۱	۱۳۰۴۱
	سالمند	۱۴۶۴	۱۵۴۹	۱۶۲۷	۱۷۱۳	۱۷۷۹	۱۸۷۲	۱۹۶۶	۲۱۱۳	۲۲۳۸	۲۳۵۳

در شکل ۱۲-۲۴ جمعیت گروه‌های سنی عمده در مناطق شهری شهرستان لردگان نشان داده شده است.

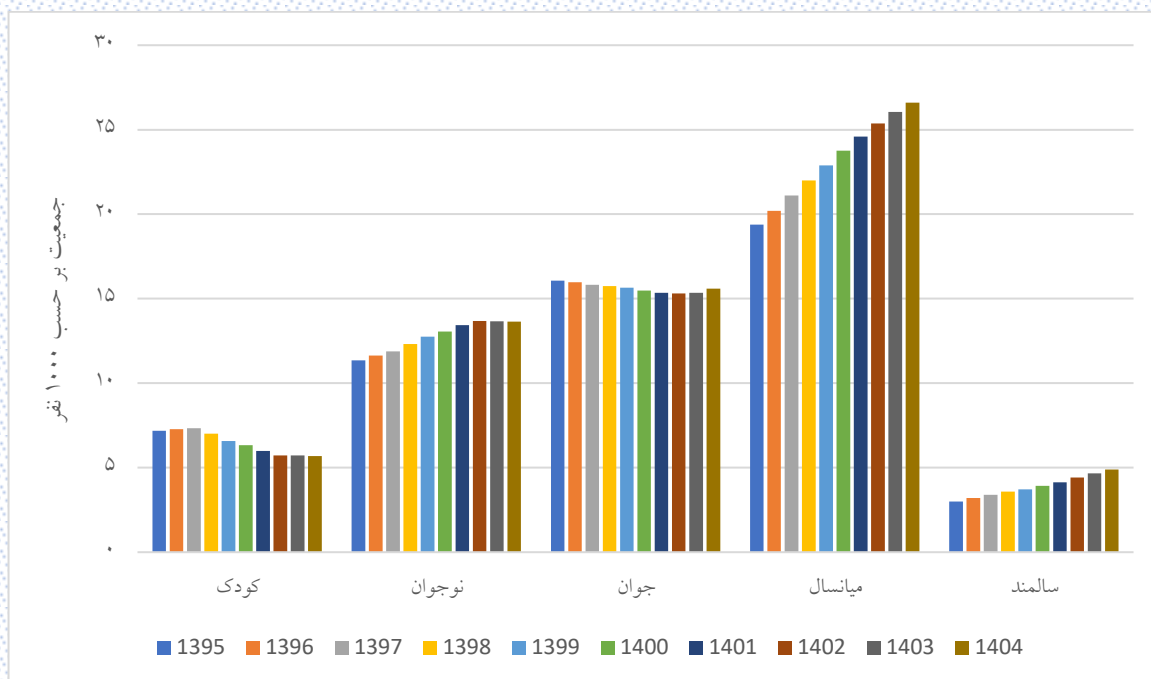

شکل ۲۴-۱۲: روند تغییرات جمعیت گروه‌های سنی عمده در مناطق شهری شهرستان لردگان

۱۲-۴-۲- گروه‌های سنی عمده جمعیت مناطق روستایی شهرستان لردگان

منظور از گروه‌های سنی عمده شامل کودکان (۰ تا ۴ سال)، نوجوانان (۵ تا ۱۴ سال)، جوانان (۱۵ تا ۲۹ سال)، میانسالان (۳۰ تا ۵۹ سال) و سالمندان (۶۰ سال و بیشتر) است. جمعیت این گروه‌های سنی در مناطق روستایی شهرستان لردگان به تفکیک جنسیت در جدول ۱۲-۲۳ آورده شده است.

جدول ۱۲-۲۳: جمعیت گروه‌های سنی عمده در مناطق روستایی شهرستان لردگان به تفکیک جنسیت

گروه سنی (سال)	سال										
	۱۳۹۵	۱۳۹۶	۱۳۹۷	۱۳۹۸	۱۳۹۹	۱۴۰۰	۱۴۰۱	۱۴۰۲	۱۴۰۳	۱۴۰۴	
مناطق روستایی شهرستان لردگان	کودک	۱۸۹۲۴	۱۹۵۵۰	۱۹۳۸۵	۱۸۳۷۲	۱۶۸۵۳	۱۵۷۱۴	۱۴۲۹۸	۱۳۸۰۴	۱۳۷۰۴	۱۳۷۴۲
	نوجوان	۲۸۸۷۶	۳۰۱۱۷	۳۱۲۱۰	۳۲۴۳۰	۳۴۰۲۲	۳۴۸۵۶	۳۵۸۱۹	۳۶۰۴۰	۳۵۷۷۹	۳۵۲۷۰
	جوان	۴۴۲۱۹	۴۳۴۰۴	۴۲۷۵۱	۴۲۱۲۹	۴۱۲۱۹	۴۰۵۰۷	۴۰۱۷۸	۳۹۸۱۷	۳۹۵۹۶	۳۹۹۶۹
	میانسال	۵۰۱۱۵	۵۲۲۸۶	۵۴۴۲۴	۵۶۸۲۵	۵۹۴۳۸	۶۲۰۶۰	۶۴۳۷۷	۶۶۷۲۲	۶۸۸۱۸	۷۰۴۶۹
	سالمند	۱۰۵۶۴	۱۱۱۷۱	۱۱۸۶۸	۱۲۴۸۰	۱۳۰۰۲	۱۳۵۴۶	۱۴۱۶۱	۱۴۸۲۲	۱۵۵۷۶	۱۶۲۵۳
مردان	کودک	۹۹۷۹	۱۰۲۶۱	۱۰۱۷۴	۹۶۶۸	۸۷۵۴	۸۰۷۵	۷۳۳۹	۷۰۲۳	۶۹۸۱	۷۰۱۲
	نوجوان	۱۴۸۳۲	۱۵۴۹۲	۱۶۱۱۲	۱۶۷۳۵	۱۷۶۵۶	۱۸۱۸۳	۱۸۷۴۲	۱۸۸۴۳	۱۸۶۷۴	۱۸۳۹۳
	جوان	۲۲۴۲۷	۲۲۰۳۰	۲۱۶۷۸	۲۱۳۴۲	۲۰۸۵۶	۲۰۴۷۳	۲۰۳۳۰	۲۰۱۴۷	۲۰۰۳۳	۲۰۲۴۶
	میانسال	۲۵۷۴۷	۲۶۸۳۸	۲۷۹۱۵	۲۹۱۷۷	۳۰۵۲۳	۳۱۸۴۹	۳۲۹۹۸	۳۴۲۴۹	۳۵۲۷۳	۳۶۰۷۶
	سالمند	۵۲۸۲	۵۵۹۲	۵۹۳۴	۶۲۰۶	۶۴۶۹	۶۷۴۴	۷۰۱۶	۷۳۰۹	۷۷۳۶	۸۰۷۸
زنان	کودک	۸۹۴۵	۹۲۸۹	۹۲۱۱	۸۷۰۴	۸۰۹۹	۷۶۳۹	۶۹۵۹	۶۷۸۱	۶۷۲۳	۶۷۳۰
	نوجوان	۱۴۰۴۴	۱۴۶۲۵	۱۵۰۹۸	۱۵۶۹۵	۱۶۳۶۶	۱۶۶۷۳	۱۷۱۴۷	۱۷۱۹۷	۱۷۱۰۵	۱۶۸۷۷
	جوان	۲۱۷۹۲	۲۱۳۷۴	۲۱۰۷۳	۲۰۷۸۷	۲۰۳۶۳	۲۰۰۳۴	۱۹۸۴۸	۱۹۶۷۰	۱۹۵۶۳	۱۹۷۲۳
	میانسال	۲۴۳۶۸	۲۵۴۴۸	۲۶۵۰۹	۲۷۶۴۸	۲۸۹۱۵	۳۰۲۱۱	۳۱۳۷۹	۳۲۴۷۳	۳۳۵۴۵	۳۴۳۹۳
	سالمند	۵۲۸۲	۵۵۷۹	۵۹۳۴	۶۲۷۴	۶۵۳۳	۶۸۰۲	۷۱۴۵	۷۵۱۳	۷۸۴۰	۸۱۷۵

در شکل ۱۲-۲۵ جمعیت گروه‌های سنی عمده در مناطق روستایی شهرستان لردگان نشان داده شده است.

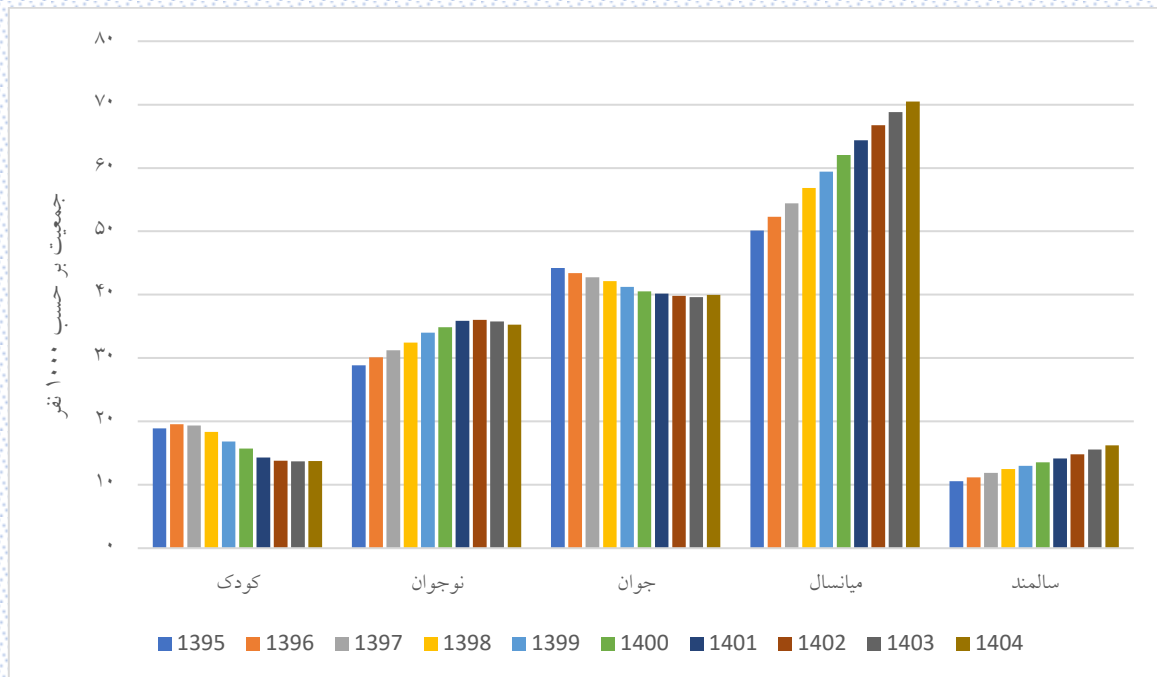

شکل ۲۵-۱۲: روند تغییرات جمعیت گروه‌های سنی عمده در مناطق روستایی شهرستان لردگان

۵-۱۲- فازهای گذار جمعیت شهرستان لردگان

در برخی از مطالعات فازهای گذار جمعیت را به صورت فاز کودکی جمعیت (جمعیت زیر ۱۵ سال)، فاز جوانی جمعیت (جمعیت ۱۵ تا ۲۹ سال)، فاز میان‌سالی جمعیت (جمعیت ۳۰ تا ۶۴ سال) و فاز سالمندی جمعیت (جمعیت بالای ۶۵ سال) تقسیم‌بندی می‌کنند. در این بخش این فازهای جمعیتی در شهرستان لردگان بررسی شده است.

۱۲-۵-۱- فاز کودکی جمعیت شهرستان لردگان

در فاز کودکی، سهم جمعیت گروه سنی زیر ۱۵ سال مورد بررسی قرار می‌گیرد. جمعیت زیر ۱۵ سال شهرستان لردگان به تفکیک جنسیت، شهر و روستا طی سال‌های ۱۳۹۵ تا ۱۴۰۴ در جدول ۲۴-۱۲ آورده شده است.

جدول ۲۴-۱۲: درصد اختصاصی جمعیت زیر ۱۵ سال شهرستان لردگان طی سال‌های ۱۳۹۵ تا ۱۴۰۴

سال	مرد	زن	کل	مناطق شهری			مناطق روستایی		
				مرد	زن	کل	مرد	زن	کل
۱۳۹۵	۳۱/۹	۳۱/۳۷	۳۱/۶۴	۳۲/۴۵	۳۲/۶۵	۳۲/۵۴	۳۱/۷	۳۰/۸۹	۳۱/۳
۱۳۹۶	۳۲/۲	۳۱/۶۴	۳۱/۹۳	۳۲/۴۶	۳۲/۴۷	۳۲/۴۶	۳۲/۱۱	۳۱/۳۴	۳۱/۷۳
۱۳۹۷	۳۲/۱۷	۳۱/۵۲	۳۱/۸۵	۳۲/۲۸	۳۲/۲۹	۳۲/۲۸	۳۲/۱۳	۳۱/۲۴	۳۱/۶۹
۱۳۹۸	۳۱/۸۱	۳۱/۰۹	۳۱/۴۶	۳۱/۹۴	۳۱/۷۶	۳۱/۸۵	۳۱/۷۶	۳۰/۸۴	۳۱/۳۱
۱۳۹۹	۳۱/۳۶	۳۰/۷۲	۳۱/۰۵	۳۱/۴	۳۱/۳۸	۳۱/۳۹	۳۱/۳۴	۳۰/۴۸	۳۰/۹۲
۱۴۰۰	۳۰/۸۵	۳۰/۱۸	۳۰/۵۲	۳۱/۰۵	۳۰/۹۶	۳۱/۰۱	۳۰/۷۷	۲۹/۸۸	۳۰/۳۴
۱۴۰۱	۳۰/۳۳	۲۹/۵۵	۲۹/۹۵	۳۰/۷۵	۳۰/۴	۳۰/۵۸	۳۰/۱۸	۲۹/۲۳	۲۹/۷۱
۱۴۰۲	۲۹/۷۶	۲۸/۹۹	۲۹/۳۸	۳۰/۳۶	۲۹/۸۳	۳۰/۱	۲۹/۵۴	۲۸/۶۷	۲۹/۱۱
۱۴۰۳	۲۹/۲	۲۸/۴۴	۲۸/۸۳	۲۹/۹۳	۲۹/۳۲	۲۹/۶۳	۲۸/۹۲	۲۸/۱۱	۲۸/۵۲
۱۴۰۴	۲۸/۶۱	۲۷/۸۳	۲۸/۲۳	۲۹/۴۶	۲۸/۷۶	۲۹/۱۱	۲۸/۲۹	۲۷/۴۸	۲۷/۸۹

همان‌طور که در جدول ۲۴-۱۲ دیده می‌شود ۲۸/۲۳ درصد جمعیت شهرستان لردگان در سال ۱۴۰۴، زیر ۱۵ سال خواهند بود. این سهم برای مناطق شهری ۲۹/۱۱ درصد و برای مناطق روستایی برابر ۲۷/۸۹ درصد است.

شکل ۱۲-۲۶ روند تغییرات فاز کودکی جمعیت در شهرستان لردگان را نشان می‌دهد.

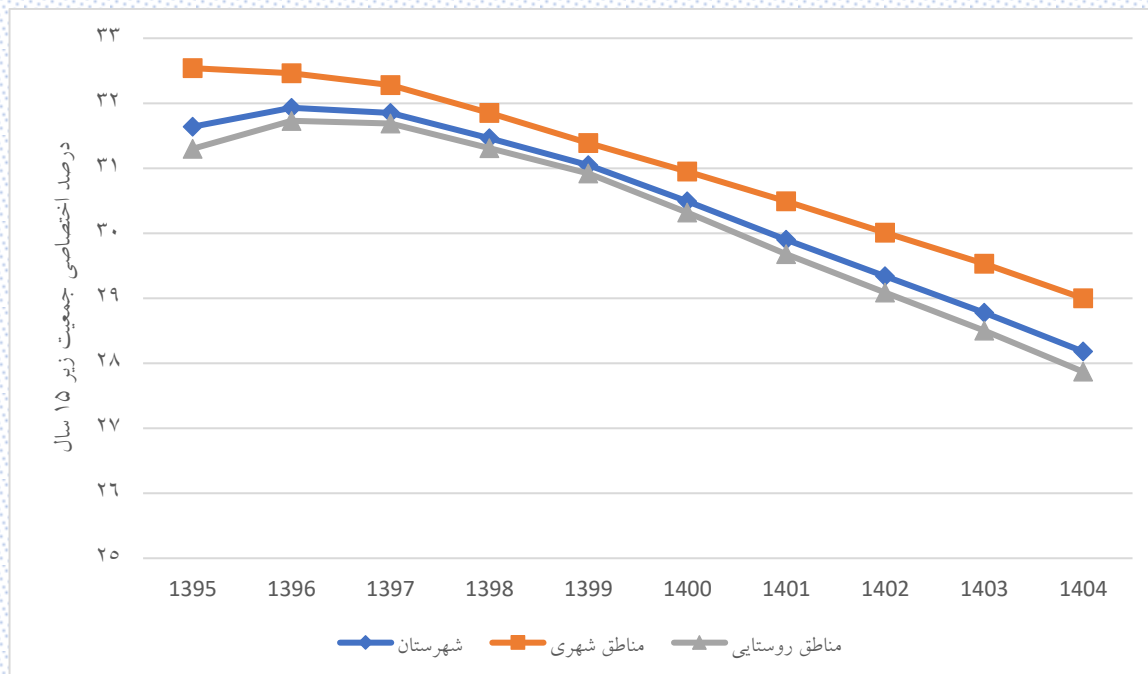

شکل ۱۲-۲۶: روند تغییرات درصد اختصاصی جمعیت زیر ۱۵ سال شهرستان لردگان

با توجه به شکل ۱۲-۲۶، جمعیت زیر ۱۵ سال شهرستان لردگان هم در مناطق شهری و هم در مناطق روستایی روند کاهشی داشته است.

۱۲-۵-۲- فاز جوانی جمعیت شهرستان لردگان

در فاز جوانی جمعیت، سهم جمعیت سنین ۱۵ تا ۲۹ سال مورد بررسی قرار می‌گیرد. جمعیت این گروه سنی در شهرستان لردگان به تفکیک جنسیت، شهر و روستا طی سال‌های ۱۳۹۵ تا ۱۴۰۴ در جدول ۱۲-۲۵ آورده شده است.

جدول ۱۲-۲۵: درصد اختصاصی جمعیت ۱۵ تا ۲۹ سال شهرستان لردگان طی سال‌های ۱۳۹۵ تا ۱۴۰۴

سال	مرد	زن	کل	مناطق شهری			مناطق روستایی		
				مرد	زن	کل	مرد	زن	کل
۱۳۹۵	۲۸/۲۷	۲۹/۲۵	۲۸/۷۵	۲۷/۲۱	۲۹/۱۹	۲۸/۱۹	۲۸/۶۵	۲۹/۲۸	۲۸/۹۶
۱۳۹۶	۲۷/۲	۲۸/۱۱	۲۷/۶۴	۲۶/۴۷	۲۸/۳۸	۲۷/۴۱	۲۷/۴۶	۲۸/۰۱	۲۷/۷۳
۱۳۹۷	۲۶/۲۷	۲۷/۱۹	۲۶/۷۲	۲۵/۶۶	۲۷/۴۹	۲۶/۵۶	۲۶/۵	۲۷/۰۸	۲۶/۷۸
۱۳۹۸	۲۵/۵۲	۲۶/۴۴	۲۵/۹۷	۲۵/۱۱	۲۶/۸۸	۲۵/۹۸	۲۵/۶۷	۲۶/۲۸	۲۵/۹۷
۱۳۹۹	۲۴/۷۱	۲۵/۶۱	۲۵/۱۵	۲۴/۶۱	۲۶/۲۶	۲۵/۴۲	۲۴/۷۵	۲۵/۳۷	۲۵/۰۵
۱۴۰۰	۲۴	۲۴/۸۶	۲۴/۴۲	۲۴/۰۳	۲۵/۴۸	۲۴/۷۴	۲۳/۹۹	۲۴/۶۲	۲۴/۳
۱۴۰۱	۲۳/۴۷	۲۴/۳۴	۲۳/۸۹	۲۳/۳۲	۲۵/۰۵	۲۴/۱۷	۲۳/۵۲	۲۴/۰۶	۲۳/۷۹
۱۴۰۲	۲۲/۹۷	۲۳/۸۲	۲۳/۳۹	۲۲/۸۷	۲۴/۶۱	۲۳/۷۳	۲۳/۰۱	۲۳/۵۲	۲۳/۲۶
۱۴۰۳	۲۲/۶	۲۳/۴	۲۳	۲۲/۶۵	۲۴/۲۷	۲۳/۴۴	۲۲/۵۹	۲۳/۰۸	۲۲/۸۳
۱۴۰۴	۲۲/۶	۲۳/۳	۲۲/۹۵	۲۲/۷۶	۲۴/۲	۲۳/۴۷	۲۲/۵۴	۲۲/۹۶	۲۲/۷۵

همان‌طور که در جدول ۱۲-۲۵ دیده می‌شود ۲۲/۹۵ درصد جمعیت شهرستان لردگان در سال ۱۴۰۴، در سنین ۱۵ تا ۲۹ سال خواهند بود. این سهم برای مناطق شهری ۲۳/۴۷ درصد و برای مناطق روستایی نیز برابر ۲۲/۷۵ درصد است.

شکل ۲۷-۱۲ روند تغییرات فاز جوانی جمعیت در شهرستان لردگان را نشان می‌دهد.

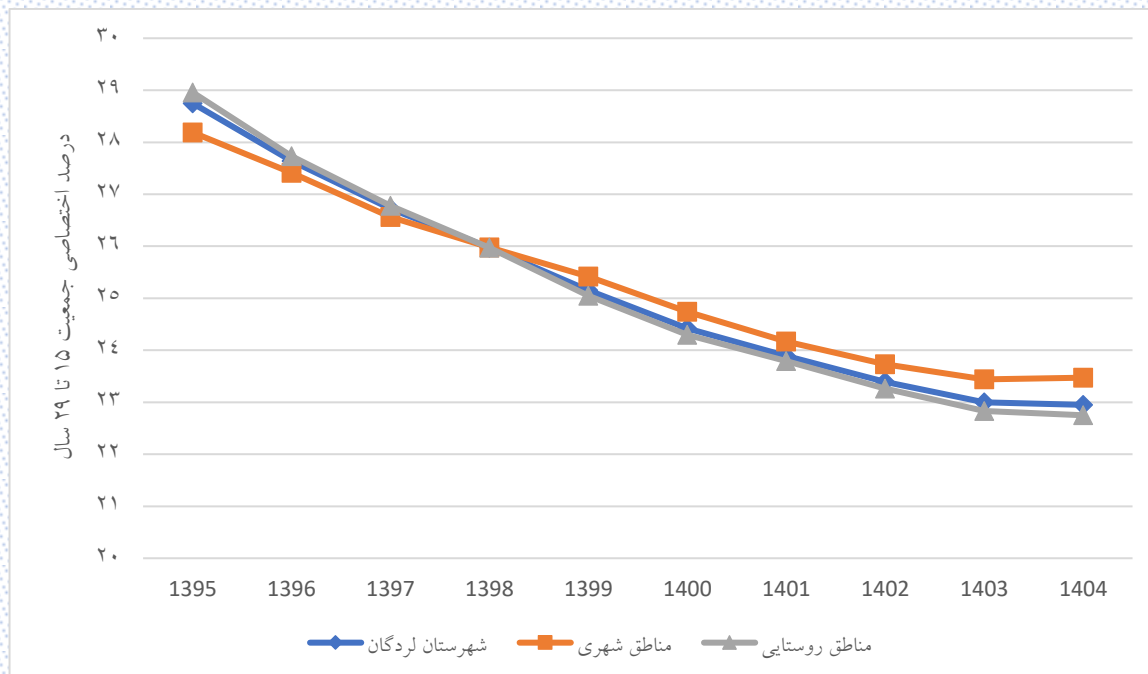

شکل ۲۷-۱۲: روند تغییرات درصد اختصاصی جمعیت ۱۵ تا ۲۹ ساله شهرستان لردگان

با توجه به شکل ۲۷-۱۲، سهم جمعیت ۱۵ تا ۲۹ ساله شهرستان لردگان روند کاهشی دارد.

۱۲-۵-۳- فاز میان سالی جمعیت شهرستان لردگان

در فاز میان سالی، سهم جمعیت سنین ۳۰ تا ۶۴ سال مورد بررسی قرار می گیرد. جمعیت این گروه سنی در شهرستان لردگان به تفکیک جنسیت، شهر و روستا طی سالهای ۱۳۹۵ تا ۱۴۰۴ در جدول ۲۶-۱۲ آورده شده است.

جدول ۲۶-۱۲: درصد اختصاصی جمعیت ۳۰ تا ۶۴ ساله شهرستان لردگان طی سالهای ۱۳۹۵ تا ۱۴۰۴

سال	مرد	زن	کل	مناطق شهری			مناطق روستایی		
				مرد	زن	کل	مرد	زن	کل
۱۳۹۵	۳۵/۷۴	۳۵/۱۶	۳۵/۴۶	۳۷/۱۶	۳۴/۸۱	۳۶	۳۵/۲۲	۳۵/۲۹	۳۵/۲۶
۱۳۹۶	۳۶/۴۴	۳۵/۸۱	۳۶/۱۳	۳۷/۷۳	۳۵/۶۴	۳۶/۷	۳۵/۹۶	۳۵/۸۷	۳۵/۹۲
۱۳۹۷	۳۷/۳	۳۶/۶۳	۳۶/۹۷	۳۸/۶۳	۳۶/۵۶	۳۷/۶۱	۳۶/۸۱	۳۶/۶۵	۳۶/۷۳
۱۳۹۸	۳۸/۲۲	۳۷/۶۱	۳۷/۹۲	۳۹/۴۱	۳۷/۵۵	۳۸/۴۹	۳۷/۷۸	۳۷/۶۳	۳۷/۷۱
۱۳۹۹	۳۹/۲۴	۳۸/۶۴	۳۸/۹۵	۴۰/۲۴	۳۸/۴۹	۳۹/۳۸	۳۸/۸۷	۳۸/۷	۳۸/۷۹
۱۴۰۰	۴۰/۲۴	۳۹/۷۲	۳۹/۹۸	۴۰/۹۶	۳۹/۵۶	۴۰/۲۷	۳۹/۹۷	۳۹/۷۸	۳۹/۸۷
۱۴۰۱	۴۱/۰۴	۴۰/۶۴	۴۰/۸۵	۴۱/۷۶	۴۰/۳۶	۴۱/۰۷	۴۰/۷۸	۴۰/۷۵	۴۰/۷۶
۱۴۰۲	۴۱/۸۴	۴۱/۴۴	۴۱/۶۴	۴۲/۳۳	۴۱/۱۹	۴۱/۷۷	۴۱/۶۵	۴۱/۵۴	۴۱/۶
۱۴۰۳	۴۲/۵۸	۴۲/۱۶	۴۲/۳۷	۴۲/۷۷	۴۱/۸۵	۴۲/۳۲	۴۲/۵	۴۲/۲۸	۴۲/۴
۱۴۰۴	۴۲/۹۹	۴۲/۶۹	۴۲/۸۴	۴۲/۹۹	۴۲/۳۱	۴۲/۶۵	۴۲/۹۸	۴۲/۸۴	۴۲/۹۱

همانطور که در جدول ۲۶-۱۲ دیده می شود ۴۲/۸۴ درصد جمعیت شهرستان لردگان در سال ۱۴۰۴، در سنین ۳۰ تا ۶۴ سال خواهند بود. این سهم برای مناطق شهری ۴۶/۵۲ درصد و برای مناطق روستایی نیز برابر ۴۲/۹۱ درصد است.

شکل ۲۸-۱۲ روند تغییرات فاز میان‌سالی جمعیت در شهرستان لردگان را نشان می‌دهد.

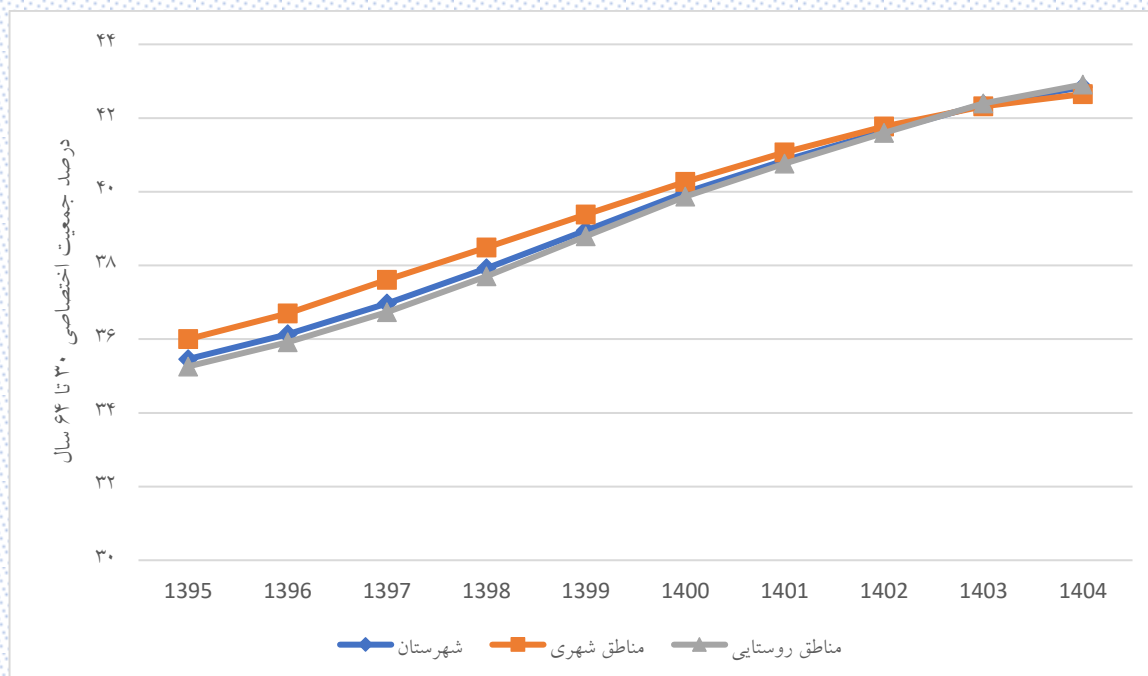

شکل ۲۸-۱۲: روند تغییرات درصد اختصاصی جمعیت ۳۰ تا ۶۴ ساله شهرستان لردگان

با توجه به شکل ۲۸-۱۲، سهم جمعیت ۱۲-۲۸، ۳۰ تا ۶۴ ساله شهرستان لردگان افزایشی است؛ اما این افزایش از سال ۱۴۰۲ به بعد شیب ملایم‌تری دارد.

۱۲-۵-۴- فاز سالمندی جمعیت شهرستان لردگان

در فاز سالمندی، سهم جمعیت ۶۵ سال و بیشتر مورد بررسی قرار می‌گیرد. جمعیت این گروه سنی در شهرستان لردگان به تفکیک جنسیت، شهر و روستا طی سال‌های ۱۳۹۵ تا ۱۴۰۴ در جدول ۲۷-۱۲ آورده شده است.

جدول ۲۷-۱۲: درصد اختصاصی جمعیت ۶۵ سال و بیشتر در شهرستان لردگان طی سال‌های ۱۳۹۵ تا ۱۴۰۴

سال	مرد	زن	کل	مناطق شهری			مناطق روستایی		
				مرد	زن	کل	مرد	زن	کل
۱۳۹۵	۴/۰۹	۴/۲۲	۴/۱۵	۳/۱۸	۳/۳۵	۳/۲۷	۴/۴۳	۴/۵۴	۴/۴۸
۱۳۹۶	۴/۱۶	۴/۴۴	۴/۳	۳/۳۴	۳/۵۲	۳/۴۳	۴/۴۷	۴/۷۸	۴/۶۲
۱۳۹۷	۴/۲۶	۴/۶۶	۴/۴۶	۳/۴۴	۳/۶۶	۳/۵۴	۴/۵۷	۵/۰۴	۴/۸
۱۳۹۸	۴/۴۵	۴/۸۵	۴/۶۵	۳/۵۵	۳/۸۱	۳/۶۸	۴/۷۹	۵/۲۵	۵/۰۱
۱۳۹۹	۴/۶۸	۵/۰۲	۴/۸۵	۳/۷۵	۳/۸۷	۳/۸۱	۵/۰۳	۵/۴۶	۵/۲۴
۱۴۰۰	۴/۹۱	۵/۲۵	۵/۰۷	۳/۹۶	۴	۳/۹۸	۵/۲۶	۵/۷۲	۵/۴۸
۱۴۰۱	۵/۱۶	۵/۴۷	۵/۳۱	۴/۱۸	۴/۱۸	۴/۱۸	۵/۵۲	۵/۹۶	۵/۷۴
۱۴۰۲	۵/۴۳	۵/۷۵	۵/۵۹	۴/۴۴	۴/۳۷	۴/۴۱	۵/۸۱	۶/۲۷	۶/۰۳
۱۴۰۳	۵/۶۲	۵/۹۹	۵/۸	۴/۶۵	۴/۵۶	۴/۶	۵/۹۹	۶/۵۳	۶/۲۵
۱۴۰۴	۵/۸	۶/۱۷	۵/۹۸	۴/۷۹	۴/۷۴	۴/۷۷	۶/۱۸	۶/۷۲	۶/۴۴

همان‌طور که در جدول ۲۷-۱۲ دیده می‌شود ۵/۹۸ درصد جمعیت شهرستان لردگان در سال ۱۴۰۴، در سنین ۶۵ سال و بیشتر خواهند بود. این سهم برای مناطق شهری ۴/۷۷ درصد و برای مناطق روستایی نیز برابر ۶/۴۴ درصد است.

شکل ۲۹-۱۲ روند تغییرات فاز سالمندی جمعیت در شهرستان لردگان را نشان می‌دهد.

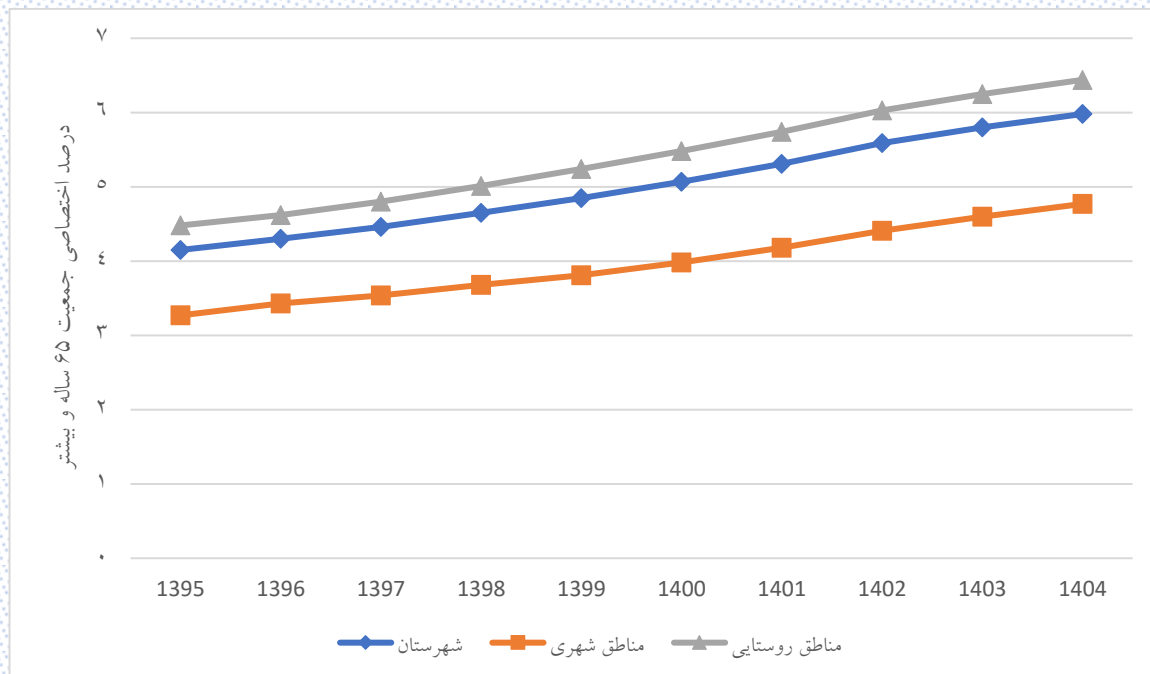

شکل ۲۹-۱۲: روند تغییرات درصد اختصاصی جمعیت ۶۵ ساله و بیشتر شهرستان لردگان

با توجه به شکل ۲۹-۱۲، سهم جمعیت سالمند شهرستان لردگان روند افزایشی دارد.

۶-۱۲- شاخص ورتهایم در شهرستان لردگان

برای بررسی ساختار جمعیت از شاخص ورتهایم نیز استفاده می‌شود. طبق شاخص ورتهایم،

- اگر نسبت جمعیت زیر ۱۵ سال حداقل برابر ۴۰ درصد باشد، جمعیت دارای ساختار جوان است.
- اگر نسبت جمعیت زیر ۱۵ سال کمتر از ۴۰ درصد و نسبت جمعیت ۶۵ سال و بالاتر کمتر از ۱۲ درصد باشد، ساختار جمعیت رو به سالخوردگی است.
- اگر نسبت جمعیت زیر ۱۵ سال بین ۱۵ تا ۲۵ درصد و نسبت جمعیت ۶۵ سال و بالاتر ۱۲ درصد یا بیشتر باشد، ساختار جمعیت سالخورده است.

مطابق با فازهای مورد بررسی ساختار جمعیت شهرستان لردگان رو به سالخوردگی است. همچنین این شهرستان در فاز پنجره جمعیتی قرار دارد. شکل ۳۰-۱۲ پنجره جمعیتی شهرستان لردگان در سال‌های ۱۳۹۵ تا ۱۴۰۴ را نشان می‌دهد.

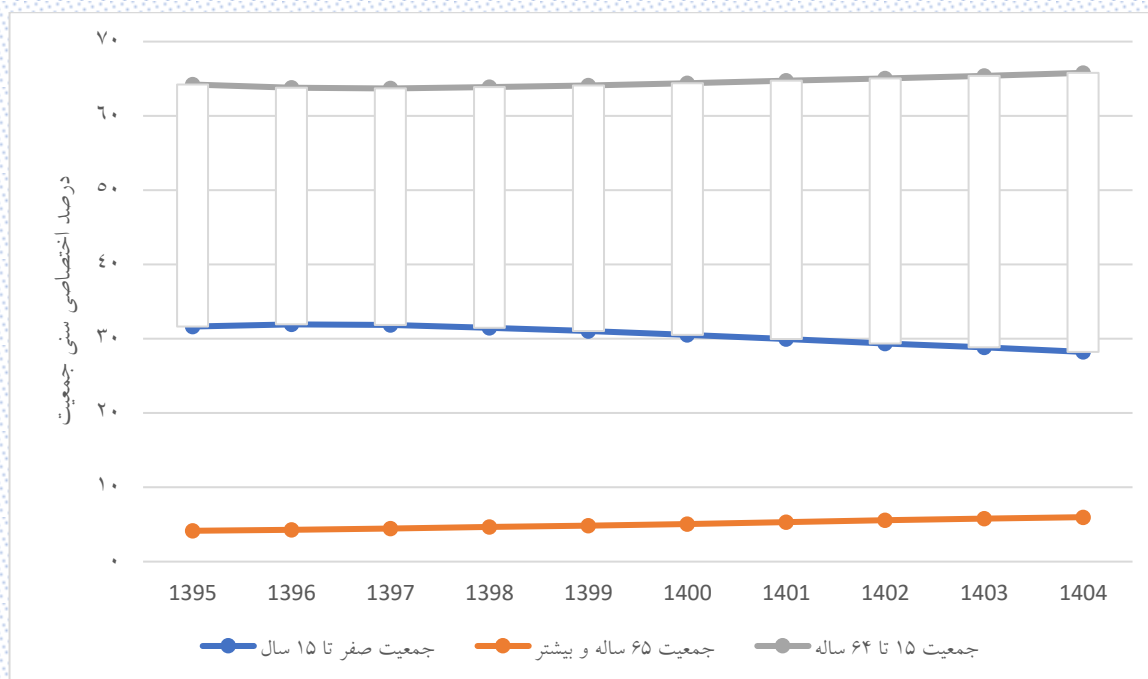

شکل ۳۰-۱۲: پنجره جمعیتی شهرستان لردگان

بر اساس معیار افزایش سهم جمعیت در سنین فعالیت، پنجره جمعیتی دوره‌ای است که در آن کمتر از یک‌سوم جمعیت خارج از سنین فعالیت و بیشتر از دوسوم جمعیت در سنین فعالیت باشند. طبق این معیار، همان‌طور که در شکل ۳۰-۱۲ مشاهده می‌شود در سال‌های مورد بررسی شهرستان لردگان در پنجره جمعیتی قرار دارد.

۷-۱۲- نسبت وابستگی (سرباری) جمعیت در شهرستان لردگان

رویین و همکاران (۲۰۰۳) نسبت وابستگی (سرباری) یا بار تکفل کمتر از ۵۰ درصد را به عنوان معیار و شاخص زمان بندی پنجره جمعیتی در نظر گرفته اند. نسبت وابستگی (سرباری) جمعیت زیر ۱۵ سال به تفکیک جنسیت و منطقه شهری و روستایی در جدول ۲۸-۱۲ برای سال های ۱۳۹۵ تا ۱۴۰۴ آورده شده است.

جدول ۲۸-۱۲: نسبت وابستگی (سرباری) جمعیت زیر ۱۵ سال در شهرستان لردگان

سال	مرد	زن	کل	مناطق شهری			مناطق روستایی		
				مرد	زن	کل	مرد	زن	کل
۱۳۹۵	۴۹/۸۴	۴۸/۶۹	۴۹/۲۸	۵۰/۴۱	۵۱/۰۱	۵۰/۷	۴۹/۶۳	۴۷/۸۳	۴۸/۷۵
۱۳۹۶	۵۰/۶	۴۹/۵۱	۵۰/۰۶	۵۰/۵۵	۵۰/۷۲	۵۰/۶۳	۵۰/۶۲	۴۹/۰۵	۴۹/۸۵
۱۳۹۷	۵۰/۶۱	۴۹/۴	۵۰/۰۱	۵۰/۲۲	۵۰/۴۱	۵۰/۳۱	۵۰/۷۵	۴۹/۰۲	۴۹/۹
۱۳۹۸	۴۹/۹۱	۴۸/۵۵	۴۹/۲۴	۴۹/۵۲	۴۹/۳	۴۹/۴۱	۵۰/۰۶	۴۸/۲۶	۴۹/۱۸
۱۳۹۹	۴۹/۰۳	۴۷/۸۲	۴۸/۴۴	۴۸/۴۳	۴۸/۴۷	۴۸/۴۵	۴۹/۲۶	۴۷/۵۷	۴۸/۴۳
۱۴۰۰	۴۸/۰۲	۴۶/۷۳	۴۷/۳۹	۴۷/۷۸	۴۷/۶	۴۷/۶۹	۴۸/۱۱	۴۶/۴	۴۷/۲۷
۱۴۰۱	۴۷/۰۲	۴۵/۴۸	۴۶/۲۶	۴۷/۲۵	۴۶/۴۷	۴۶/۸۷	۴۶/۹۳	۴۵/۱	۴۶/۰۳
۱۴۰۲	۴۵/۹۳	۴۴/۴۲	۴۵/۱۸	۴۶/۵۷	۴۵/۳۳	۴۵/۹۶	۴۵/۶۸	۴۴/۰۷	۴۴/۸۹
۱۴۰۳	۴۴/۸	۴۳/۳۸	۴۴/۱	۴۵/۷۵	۴۴/۳۵	۴۵/۰۶	۴۴/۴۴	۴۳	۴۳/۷۴
۱۴۰۴	۴۳/۶۲	۴۲/۱۷	۴۲/۹۱	۴۴/۸۱	۴۳/۲۴	۴۴/۰۳	۴۳/۱۷	۴۱/۷۷	۴۲/۴۸

نسبت وابستگی (سرباری) جمعیت ۶۵ سال و بیشتر به تفکیک جنسیت و منطقه شهری و روستایی در جدول ۱۲-۲۹ برای سال‌های ۱۳۹۵ تا ۱۴۰۴ آورده شده است.

جدول ۱۲-۲۹: نسبت وابستگی (سرباری) جمعیت ۶۵ ساله و بیشتر در شهرستان لردگان

سال	مرد	زن	کل	مناطق شهری			مناطق روستایی		
				مرد	زن	کل	مرد	زن	کل
۱۳۹۵	۶/۳۹	۶/۵۵	۶/۴۷	۴/۹۴	۵/۲۴	۵/۰۹	۶/۹۳	۷/۰۳	۶/۹۸
۱۳۹۶	۶/۵۴	۶/۹۴	۶/۷۴	۵/۲۱	۵/۵	۵/۳۵	۷/۰۴	۷/۴۸	۷/۲۶
۱۳۹۷	۶/۷	۷/۳	۷	۵/۳۴	۵/۷۱	۵/۵۲	۷/۲۱	۷/۹۱	۷/۵۵
۱۳۹۸	۶/۹۸	۷/۵۸	۷/۲۷	۵/۵	۵/۹۲	۵/۷	۷/۵۴	۸/۲۱	۷/۸۷
۱۳۹۹	۶/۹۸	۷/۵۸	۷/۲۷	۵/۵	۵/۹۲	۵/۷	۷/۵۴	۸/۲۱	۷/۸۷
۱۴۰۰	۷/۶۴	۸/۱۲	۷/۸۸	۶/۰۹	۶/۱۴	۶/۱۲	۸/۲۳	۸/۸۸	۸/۵۵
۱۴۰۱	۷/۹۹	۸/۴۲	۸/۲۱	۶/۴۲	۶/۴	۶/۴۱	۸/۵۹	۹/۲	۸/۸۹
۱۴۰۲	۸/۳۹	۸/۸۱	۸/۵۹	۶/۸۱	۶/۶۴	۶/۷۳	۸/۹۸	۹/۶۴	۹/۳
۱۴۰۳	۸/۶۲	۹/۱۴	۸/۸۸	۷/۱	۶/۹	۷	۹/۲	۱۰	۹/۵۹
۱۴۰۴	۸/۸۵	۹/۳۵	۹/۰۹	۷/۲۹	۷/۱۲	۷/۲۱	۹/۴۳	۱۰/۲۱	۹/۸۱

نسبت وابستگی (سرباری) کل به تفکیک جنسیت و منطقه شهری و روستایی در جدول ۱۲-۳۰ برای سال‌های ۱۳۹۵ تا ۱۴۰۴ آورده شده است.

جدول ۱۲-۳۰: نسبت وابستگی (سرباری) کل در شهرستان لردگان

سال	مرد	زن	کل	مناطق شهری			مناطق روستایی		
				مرد	زن	کل	مرد	زن	کل
۱۳۹۵	۵۶/۲۳	۵۵/۲۴	۵۵/۷۴	۵۵/۳۵	۵۶/۲۴	۵۵/۷۹	۵۶/۵۶	۵۴/۸۶	۵۵/۷۳
۱۳۹۶	۵۷/۱۴	۵۶/۴۵	۵۶/۸	۵۵/۷۶	۵۶/۲۲	۵۵/۹۹	۵۷/۶۶	۵۶/۵۴	۵۷/۱۱
۱۳۹۷	۵۷/۳۱	۵۶/۷	۵۷/۰۱	۵۵/۵۶	۵۶/۱۲	۵۵/۸۳	۵۷/۹۶	۵۶/۹۲	۵۷/۴۵
۱۳۹۸	۵۶/۸۹	۵۶/۱۲	۵۶/۵۲	۵۵/۰۱	۵۵/۲۲	۵۵/۱۲	۵۷/۶	۵۶/۴۷	۵۷/۰۵
۱۳۹۹	۵۶/۳۶	۵۵/۶۳	۵۶	۵۴/۲۲	۵۴/۴۵	۵۴/۳۳	۵۷/۱۷	۵۶/۰۸	۵۶/۶۴
۱۴۰۰	۵۵/۶۶	۵۴/۸۶	۵۵/۲۷	۵۳/۸۷	۵۳/۷۴	۵۳/۸۱	۵۶/۳۴	۵۵/۲۸	۵۵/۸۲
۱۴۰۱	۵۵/۰۲	۵۳/۹	۵۴/۴۷	۵۳/۶۷	۵۲/۸۷	۵۳/۲۷	۵۵/۵۲	۵۴/۳	۵۴/۹۲
۱۴۰۲	۵۴/۳۱	۵۳/۲۲	۵۳/۷۸	۵۳/۳۸	۵۱/۹۷	۵۲/۶۸	۵۴/۶۶	۵۳/۷۱	۵۴/۱۹
۱۴۰۳	۵۳/۴۲	۵۲/۵۱	۵۲/۹۸	۵۲/۸۶	۵۱/۲۴	۵۲/۰۶	۵۳/۶۴	۵۳	۵۳/۳۳
۱۴۰۴	۵۲/۴۷	۵۱/۵۲	۵۲	۵۲/۱	۵۰/۳۶	۵۱/۲۴	۵۲/۶۱	۵۱/۹۷	۵۲/۳

شکل ۳۱-۱۲ نسبت وابستگی (سرباری) جمعیت زیر ۱۵ سال، ۶۵ سال و بیشتر و کل شهرستان لردگان در سال‌های ۱۳۹۵ تا ۱۴۰۴ را نشان می‌دهد.

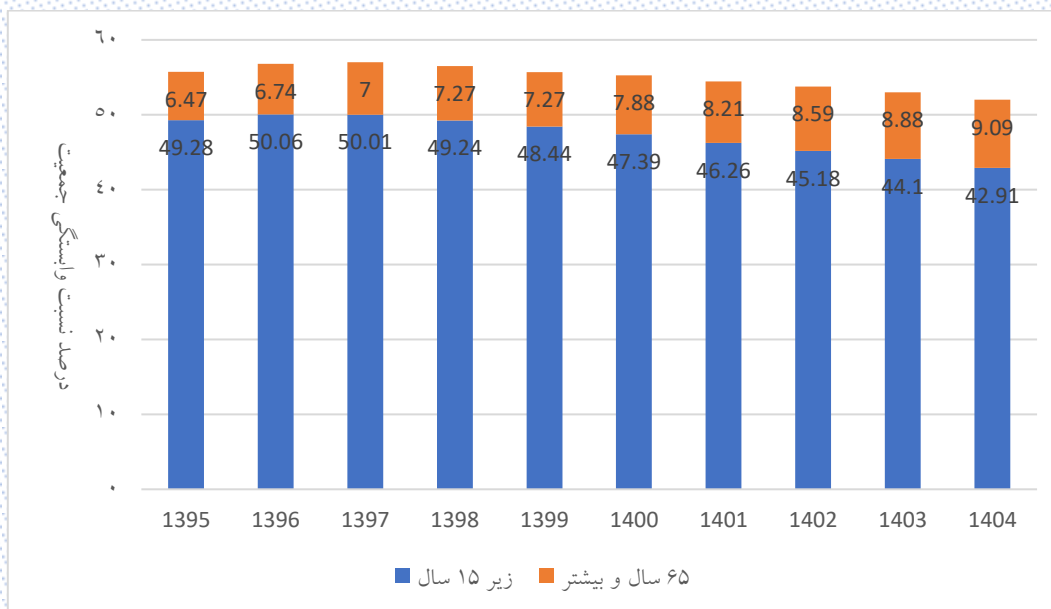

شکل ۳۱-۱۲: نسبت وابستگی (سرباری) شهرستان لردگان طی سال‌های ۱۳۹۵ تا ۱۴۰۴

مطابق شکل ۳۱-۱۲ نسبت وابستگی (سرباری) جمعیت زیر ۱۵ سال بیشتر از نسبت وابستگی (سرباری) ۶۵ سال و بیشتر است.

شکل ۱۲-۳۲ نسبت وابستگی (سرباری) جمعیت شهرستان لردگان را به تفکیک شهر و روستا در سال‌های ۱۳۹۵ تا ۱۴۰۴ را نشان می‌دهد.

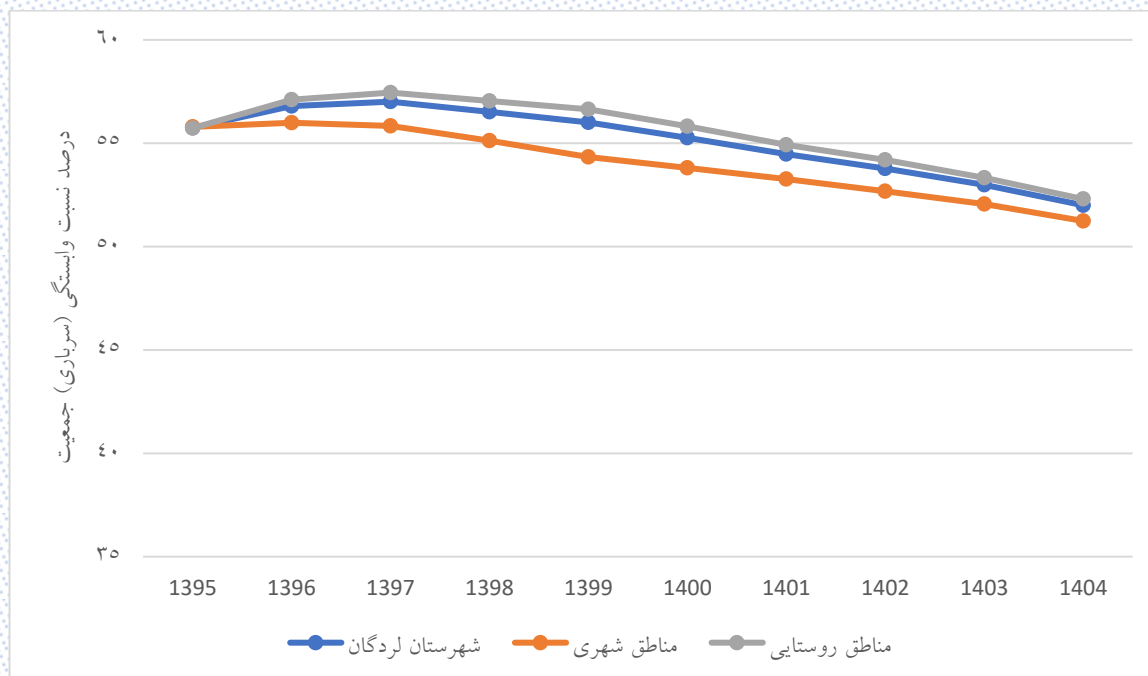

شکل ۱۲-۳۲: نسبت وابستگی (سرباری) شهرستان لردگان به تفکیک شهر و روستا طی سال‌های ۱۳۹۵ تا ۱۴۰۴

مطابق شکل ۱۲-۳۲، نسبت وابستگی (سرباری) جمعیت شهرستان لردگان تا سال ۱۳۹۷ افزایشی و سپس کاهش یافته است.

۸-۱۲- میانه و میانگین سنی جمعیت در شهرستان لردگان

جدول ۳۱-۱۲ میانه سنی جمعیت شهرستان لردگان را نشان می‌دهد.

جدول ۳۱-۱۲: میانه سنی جمعیت در شهرستان لردگان

سال	مرد	زن	کل	مناطق شهری			مناطق روستایی		
				مرد	زن	کل	مرد	زن	کل
۱۳۹۵	۲۵/۳۳	۲۵/۱۴	۲۵/۲۳	۲۵/۳۳	۲۴/۴۲	۲۴/۶۷	۲۵/۳۲	۲۵/۳۸	۲۵/۳۵
۱۳۹۶	۲۵/۶۲	۲۵/۵	۲۵/۵۶	۲۵/۷۱	۲۴/۸۲	۲۵/۲۸	۲۵/۶	۲۵/۷۳	۲۵/۶۶
۱۳۹۷	۲۶/۰۳	۲۵/۹۲	۲۵/۹۷	۲۶/۰۴	۲۵/۲۳	۲۵/۶۴	۲۶/۰۲	۲۶/۱۶	۲۶/۰۹
۱۳۹۸	۲۶/۴۷	۲۶/۳۹	۲۶/۴۳	۲۶/۳۶	۲۵/۶۳	۲۶	۲۶/۵۱	۲۶/۶۵	۲۶/۵۸
۱۳۹۹	۲۶/۸۷	۲۶/۸۱	۲۶/۸۴	۲۶/۶۳	۲۵/۹۷	۲۶/۲۹	۲۶/۹۵	۲۷/۱۱	۲۷/۰۳
۱۴۰۰	۲۷/۲۷	۲۷/۲۸	۲۷/۲۷	۲۶/۸۵	۲۶/۲۹	۲۶/۵۷	۲۷/۴	۲۷/۶۲	۲۷/۵۱
۱۴۰۱	۲۷/۶۸	۲۷/۷۵	۲۷/۷۱	۲۷/۱۹	۲۶/۶۵	۲۶/۹۱	۲۷/۸۳	۲۸/۱۳	۲۷/۹۸
۱۴۰۲	۲۸/۱۷	۲۸/۲۵	۲۸/۲۱	۲۷/۶۲	۲۷/۱۲	۲۷/۳۵	۲۸/۳۶	۲۸/۶۶	۲۸/۵۱
۱۴۰۳	۲۸/۷۱	۲۸/۷۸	۲۸/۷۴	۲۸/۰۴	۲۷/۵۵	۲۷/۷۹	۲۸/۹۴	۲۹/۲۲	۲۹/۰۸
۱۴۰۴	۲۹/۰۸	۲۹/۲۱	۲۹/۱۵	۲۸/۳	۲۷/۹۷	۲۸/۱۳	۲۹/۳۷	۲۹/۶۹	۲۹/۵۳

شکل ۳۳-۱۲ میانه سنی جمعیت شهرستان لردگان به تفکیک شهر و روستا را طی سال‌های ۱۳۹۵ تا ۱۴۰۴ نشان می‌دهد.

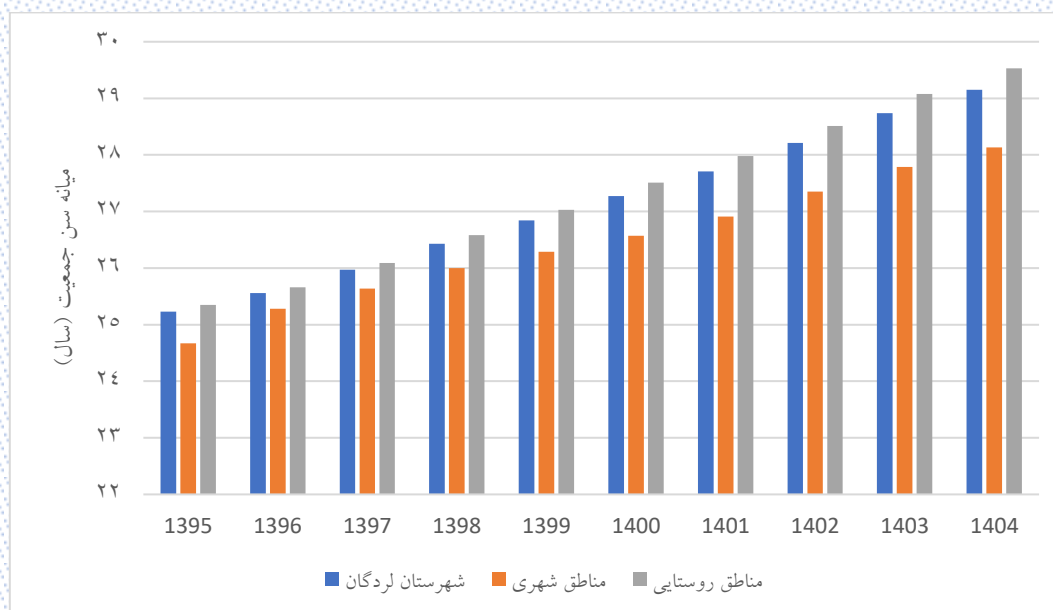

شکل ۳۳-۱۲: میانه سنی جمعیت شهرستان لردگان

جدول ۱۲-۳۲ میانگین سنی جمعیت شهرستان لردگان را نشان می‌دهد.

جدول ۱۲-۳۲: میانگین سنی جمعیت در شهرستان لردگان

سال	مرد	زن	کل	مناطق شهری			مناطق روستایی		
				مرد	زن	کل	مرد	زن	کل
۱۳۹۵	۲۶/۷۸	۲۶/۷۲	۲۶/۷۵	۲۶/۳۸	۲۵/۷۴	۲۶/۰۶	۲۶/۹۳	۲۷/۰۹	۲۷/۰۱
۱۳۹۶	۲۶/۸۹	۲۶/۹	۲۶/۹	۲۶/۵۶	۲۵/۹۹	۲۶/۲۸	۲۷/۰۱	۲۷/۲۵	۲۷/۱۳
۱۳۹۷	۲۷/۱۵	۲۷/۲۱	۲۷/۱۸	۲۶/۸۲	۲۶/۲۸	۲۶/۵۶	۲۷/۲۷	۲۷/۵۵	۲۷/۴۱
۱۳۹۸	۲۷/۵۲	۲۷/۶۲	۲۷/۵۷	۲۷/۱۶	۲۶/۶۸	۲۶/۹۳	۲۷/۶۶	۲۷/۹۷	۲۷/۸۱
۱۳۹۹	۲۷/۹۳	۲۸	۲۷/۹۶	۲۷/۵	۲۷/۰۳	۲۷/۲۷	۲۸/۰۹	۲۸/۳۶	۲۸/۲۲
۱۴۰۰	۲۸/۳۴	۲۸/۴۴	۲۸/۳۸	۲۷/۸۵	۲۷/۴۵	۲۷/۶۵	۲۸/۵۱	۲۸/۸۱	۲۸/۶۶
۱۴۰۱	۲۸/۷۲	۲۸/۸۷	۲۸/۸	۲۸/۱۹	۲۷/۸۵	۲۸/۰۲	۲۸/۹۲	۲۹/۲۶	۲۹/۰۹
۱۴۰۲	۲۹/۱۴	۲۹/۳۱	۲۹/۲۲	۲۸/۶	۲۸/۳۱	۲۸/۴۶	۲۹/۳۴	۲۹/۶۹	۲۹/۵۱
۱۴۰۳	۲۹/۵۶	۲۹/۷۶	۲۹/۶۶	۲۹	۲۸/۷۶	۲۸/۸۸	۲۹/۷۷	۳۰/۱۴	۲۹/۹۵
۱۴۰۴	۲۹/۹۷	۳۰/۱۶	۳۰/۰۶	۲۹/۴	۲۹/۱۶	۲۹/۲۸	۳۰/۱۹	۳۰/۵۴	۳۰/۳۶

شکل ۴-۳۴ میانگین سنی جمعیت شهرستان لردگان به تفکیک شهر و روستا را طی سال‌های ۱۳۹۵ تا ۱۴۰۴ نشان می‌دهد.

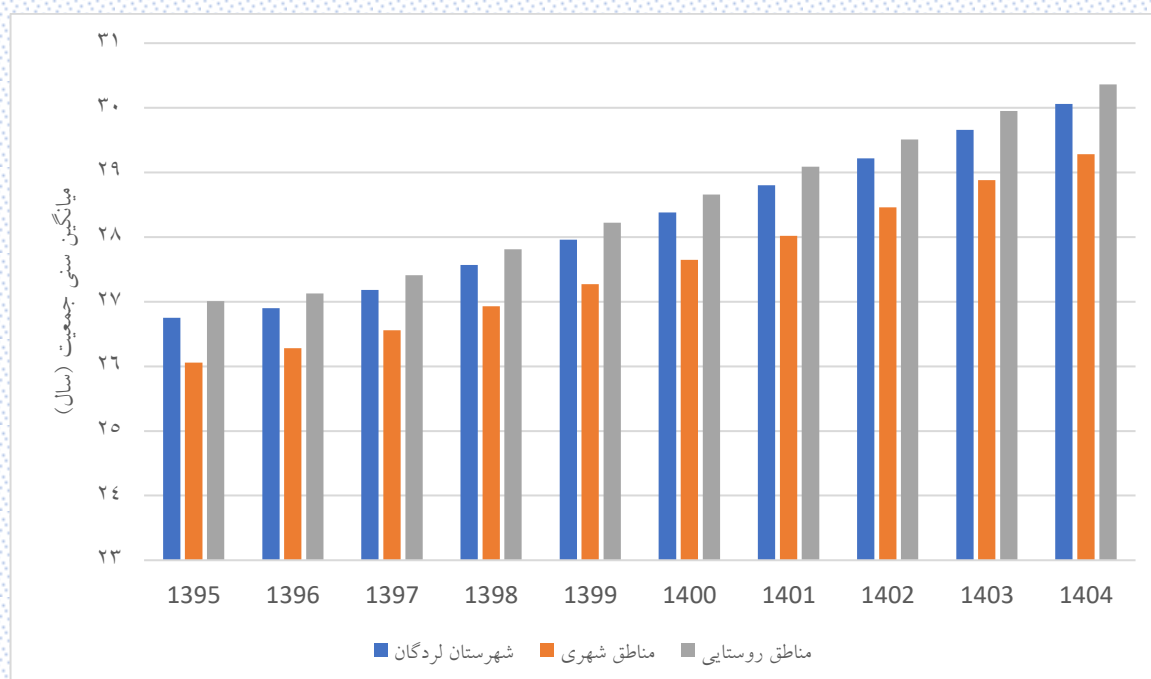

شکل ۱۲-۳۴: میانگین سنی جمعیت شهرستان لردگان

۹-۱۲- نسبت جنسی جمعیت در شهرستان لردگان

منظور از نسبت جنسی، نسبت جمعیت مردان به زنان است. نسبت جنسی در شهرستان لردگان به تفکیک گروه‌های سنی، مناطق شهری و مناطق روستایی در جداول زیر آورده شده است.

جدول ۳۳-۱۲: نسبت جنسی جمعیت شهرستان لردگان طی سال‌های ۱۳۹۵ تا ۱۴۰۴

گروه سنی (سال)	سال									
	۱۳۹۵	۱۳۹۶	۱۳۹۷	۱۳۹۸	۱۳۹۹	۱۴۰۰	۱۴۰۱	۱۴۰۲	۱۴۰۳	۱۴۰۴
زیر یکسال	۱۱۴/۶۶	۱۰۸/۰۷	۱۰۷/۵۶	۱۰۷/۰۷	۱۰۳/۶۷	۱۰۴/۰۷	۱۰۴/۰۹	۱۰۴/۱	۱۰۴/۱	۱۰۴/۱۱
۱ تا ۴	۱۰۸/۷۳	۱۱۰/۱۹	۱۱۰/۶۲	۱۱۱/۰۴	۱۰۹/۰۲	۱۰۶/۲۴	۱۰۵/۸۶	۱۰۴/۲۹	۱۰۳/۹۸	۱۰۴/۳۲
۵ تا ۹	۱۰۳/۹۳	۱۰۵/۸۹	۱۰۵/۹۸	۱۰۶/۰۶	۱۰۸/۳۳	۱۰۹/۹۸	۱۰۹/۴۳	۱۱۰/۱۶	۱۱۰/۳۹	۱۰۷/۹۳
۱۰ تا ۱۴	۱۰۴/۸۱	۱۰۳	۱۰۳/۷۲	۱۰۴/۲۸	۱۰۳/۲۵	۱۰۳/۹۴	۱۰۵/۹۲	۱۰۶/۰۲	۱۰۵/۹۸	۱۰۸/۳
۱۵ تا ۱۹	۹۷/۵۹	۱۰۰/۴۲	۱۰۱/۳۳	۱۰۱/۵۱	۱۰۳/۹۴	۱۰۴/۷۳	۱۰۲/۹	۱۰۳/۶۲	۱۰۴/۱۸	۱۰۳/۱۳
۲۰ تا ۲۴	۱۰۰/۶۳	۹۹/۱۹	۹۷/۲۴	۹۶/۴۲	۹۶/۰۶	۹۷/۳۳	۱۰۰/۱	۱۰۰/۹۵	۱۰۱/۱۱	۱۰۳/۵
۲۵ تا ۲۹	۱۰۴/۲۹	۱۰۳/۷۸	۱۰۴/۲۱	۱۰۴/۲۱	۱۰۲/۲	۱۰۰/۳۶	۹۸/۹۳	۹۷	۹۶/۱۸	۹۵/۸۲
۳۰ تا ۳۴	۱۰۲/۹۹	۱۰۲/۵۳	۱۰۲/۳۲	۱۰۲/۴۱	۱۰۳/۴۸	۱۰۴/۰۹	۱۰۳/۶۳	۱۰۴/۰۹	۱۰۴/۰۹	۱۰۲/۰۹
۳۵ تا ۳۹	۱۰۸/۶۱	۱۰۹/۱۴	۱۰۸/۳۶	۱۰۷/۹۸	۱۰۴/۶۷	۱۰۲/۸۵	۱۰۲/۴۲	۱۰۲/۲۵	۱۰۲/۳۸	۱۰۳/۴۸
۴۰ تا ۴۴	۱۰۷/۶۲	۱۰۷/۵۸	۱۰۷/۹۵	۱۰۷/۹۲	۱۱۰/۲۴	۱۰۸/۴۴	۱۰۸/۹۶	۱۰۸/۱	۱۰۷/۷۶	۱۰۴/۴۸
۴۵ تا ۴۹	۱۰۹/۴	۱۰۸/۵۹	۱۰۸/۱	۱۰۷/۲۷	۱۰۶/۱۴	۱۰۷/۲۱	۱۰۷/۲۱	۱۰۷/۵۸	۱۰۷/۵۴	۱۰۹/۸۳
۵۰ تا ۵۴	۱۰۶/۳۴	۱۰۵/۴	۱۰۷/۴۴	۱۰۳/۷۵	۱۰۶/۲۳	۱۰۸/۹۲	۱۰۸/۰۳	۱۰۷/۴۹	۱۰۶/۶۳	۱۰۵/۴۸
۵۵ تا ۵۹	۱۱۰/۷۳	۱۰۸/۲۸	۱۰۴/۶۱	۱۰۹/۹۶	۱۰۹/۵	۱۰۵/۷۲	۱۰۴/۷۲	۱۰۶/۷۲	۱۰۳/۰۷	۱۰۵/۵۲
۶۰ تا ۶۴	۱۰۰/۱۲	۱۰۷/۸۹	۱۱۳/۹۳	۱۱۱/۰۷	۱۰۸/۲۹	۱۰۸/۸۴	۱۰۶/۲۷	۱۰۲/۵۷	۱۰۷/۹۵	۱۰۷/۵۱
۶۵ تا ۶۹	۸۴/۳۴	۸۲/۶۵	۷۷/۹۸	۸۲/۹۲	۸۹/۷۲	۹۷/۴۳	۱۰۴/۷۷	۱۱۰/۲۴	۱۰۷/۰۵	۱۰۴/۲۵
۷۰ تا ۷۴	۹۴/۵۳	۹۳/۸۹	۹۸/۵	۹۲/۷۴	۸۸	۸۲/۳۹	۸۰/۴۷	۷۵/۹۴	۸۰/۹۶	۸۷/۷۴
۷۵ و بیشتر	۱۲۸/۳۷	۱۲۳/۹۱	۱۲۰/۷۹	۱۱۸/۵۷	۱۱۹/۲۷	۱۱۵/۳	۱۰۹/۸۵	۱۰۸/۶۲	۱۰۲/۹۱	۱۰۰/۳۲
کل	۱۰۴/۶۸	۱۰۴/۷	۱۰۴/۷	۱۰۴/۶۶	۱۰۴/۵۶	۱۰۴/۴۷	۱۰۴/۳۸	۱۰۴/۳	۱۰۴/۲۱	۱۰۴/۱۲

شکل ۱۲-۳۵ نسبت جنسی گروه‌های سنی مختلف در شهرستان لردگان نشان می‌دهد.

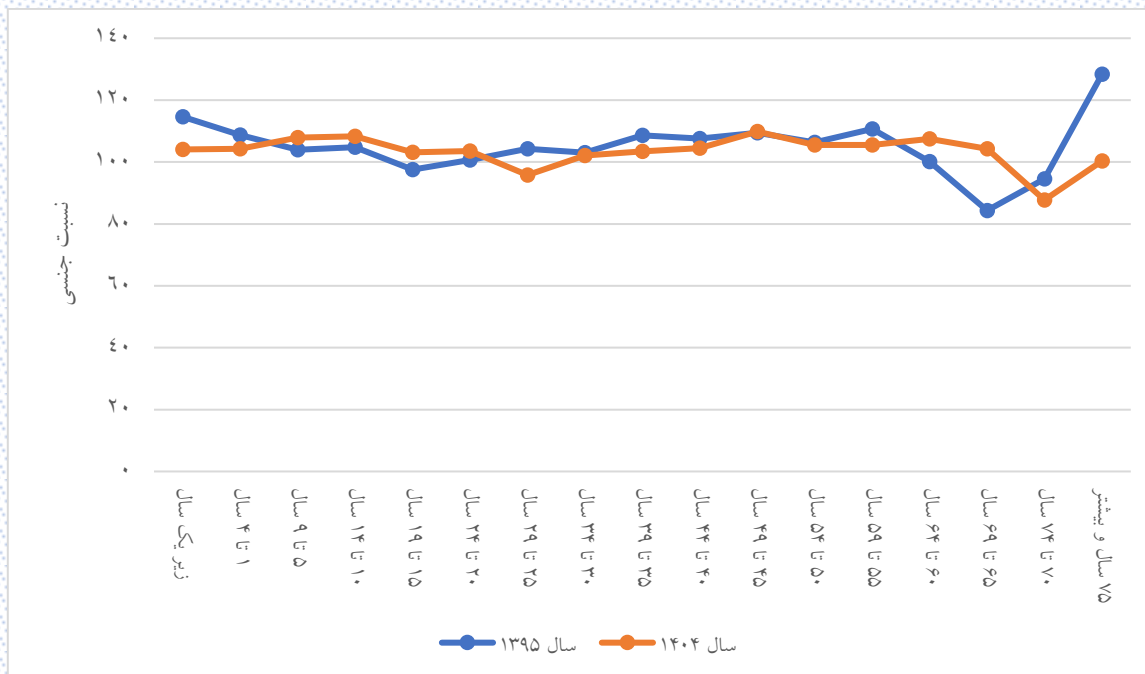

شکل ۱۲-۳۵: روند نسبت جنسی در گروه‌های سنی در شهرستان لردگان

جدول ۳۴-۱۲: نسبت جنسی جمعیت مناطق شهری شهرستان لردگان طی سالهای ۱۳۹۵ تا ۱۴۰۴

سال										گروه سنی (سال)
۱۴۰۴	۱۴۰۳	۱۴۰۲	۱۴۰۱	۱۴۰۰	۱۳۹۹	۱۳۹۸	۱۳۹۷	۱۳۹۶	۱۳۹۵	
۱۰۴/۱۴	۱۰۴/۱۴	۱۰۴/۱۶	۱۰۴/۱۱	۱۰۴/۰۵	۱۰۶/۸۵	۱۰۷/۶۴	۱۰۴/۳۵	۱۱۲/۰۹	۱۱۳/۷۸	زیر یکسال
۱۰۴/۵۹	۱۰۴/۴۵	۱۰۶/۳۷	۱۰۶/۰۴	۱۰۶/۷۶	۱۰۸/۴۸	۱۰۸/۷۳	۱۱۰/۱	۱۰۶/۷۷	۱۰۳/۵۷	۱ تا ۴
۱۰۷/۹۶	۱۰۸/۶۳	۱۰۸/۰۸	۱۰۷/۲۱	۱۰۵/۷۷	۱۰۴/۳۲	۱۰۲/۶۶	۱۰۰/۶۴	۱۰۰/۰۳	۹۸/۴۸	۵ تا ۹
۱۰۴/۱۳	۱۰۲/۶۲	۱۰۰/۸۶	۱۰۰/۲۳	۹۸/۶۱	۹۷/۴۹	۱۰۰/۵۴	۱۰۰/۰۴	۱۰۲/۱۲	۱۰۴/۱۴	۱۰ تا ۱۴
۹۷/۴۸	۱۰۰/۶۱	۱۰۰/۱۱	۱۰۲/۲	۱۰۴/۱۵	۱۰۰/۸۹	۹۵/۱۳	۹۶/۵۷	۹۴/۴۱	۹۲/۴۲	۱۵ تا ۱۹
۱۰۰/۴۱	۹۴/۷۴	۹۶/۱۸	۹۴	۹۲/۰۵	۹۲/۱۷	۹۲/۸۷	۹۱/۰۶	۹۲/۱۶	۹۶/۳۴	۲۰ تا ۲۴
۹۲/۱۴	۹۲/۷۶	۹۰/۸۳	۹۱/۸۳	۹۵/۹۶	۹۷/۲۸	۱۰۱/۲۶	۱۰۱/۳۳	۱۰۲/۳۹	۹۹/۸۳	۲۵ تا ۲۹
۹۷/۲۷	۱۰۱/۰۹	۱۰۱/۱۴	۱۰۲/۱	۹۹/۴۳	۱۰۰/۵	۹۹/۶۳	۱۰۰/۹۲	۱۰۱/۰۳	۱۰۴/۴۶	۳۰ تا ۳۴
۱۰۰/۵۱	۹۹/۴۹	۱۰۰/۷۵	۱۰۰/۸۹	۱۰۴/۳۶	۱۰۴/۷۸	۱۰۷/۸	۱۰۷/۹۸	۱۰۸/۹۲	۱۰۵/۹۱	۳۵ تا ۳۹
۱۰۴/۵۶	۱۰۷/۵۷	۱۰۷/۷۴	۱۰۸/۸۷	۱۰۵/۹۳	۱۰۸/۸۸	۱۰۶/۶	۱۰۷/۷۶	۱۰۹/۵۹	۱۱۰/۳۳	۴۰ تا ۴۴
۱۰۸/۴۶	۱۰۶/۲۱	۱۰۷/۳	۱۰۹/۱	۱۰۹/۹۴	۱۱۰/۲۴	۱۱۲/۱۲	۱۱۴/۶۷	۱۱۴/۶۶	۱۱۷/۹۴	۴۵ تا ۴۹
۱۰۹/۰۶	۱۱۱/۰۱	۱۱۳/۶۴	۱۱۳/۷۷	۱۱۷/۱۵	۱۱۵/۸۴	۱۱۳/۴۷	۱۱۳/۲۹	۱۱۰/۳۸	۱۱۴/۵	۵۰ تا ۵۴
۱۱۴/۳۹	۱۱۲/۰۶	۱۱۱/۸۵	۱۰۸/۸۶	۱۱۳/۰۶	۱۱۸/۲۶	۱۱۸/۶۹	۱۲۰/۰۳	۱۲۸/۳۲	۱۲۴/۵۴	۵۵ تا ۵۹
۱۱۵/۰۷	۱۱۵/۳۶	۱۱۶/۶۴	۱۲۵/۱۹	۱۲۲/۲۴	۱۲۴/۸۴	۱۳۳/۹۷	۱۳۰/۸۸	۱۲۱/۲۶	۱۱۶/۵۷	۶۰ تا ۶۴
۱۱۶/۱	۱۲۵/۶۳	۱۲۳/۹۸	۱۱۵/۵۵	۱۱۱/۴۶	۱۰۰/۵۸	۹۰/۷۷	۸۹/۶۴	۹۲/۱۸	۸۵/۹۴	۶۵ تا ۶۹
۹۸/۵۳	۸۹/۰۱	۸۷/۵۵	۹۰/۲۶	۸۴/۵۸	۸۴/۳۹	۸۲/۶۹	۸۶/۶۱	۸۰/۸۴	۸۵/۹۶	۷۰ تا ۷۴
۹۵/۴۶	۹۵/۹۸	۹۹/۲۳	۱۰۰/۵۶	۱۱۰/۵۹	۱۱۸/۳	۱۱۸/۷۳	۱۱۸/۱۵	۱۱۹/۳۱	۱۲۱/۱	۷۵ و بیشتر
۱۰۳	۱۰۳/۱۱	۱۰۳/۲۱	۱۰۳/۳۱	۱۰۳/۴	۱۰۳/۴۸	۱۰۳/۵۴	۱۰۳/۵۸	۱۰۳/۶	۱۰۳/۴۴	کل

شکل ۱۲-۳۶ نسبت جنسی در گروه‌های سنی مختلف در مناطق شهری شهرستان لردگان.

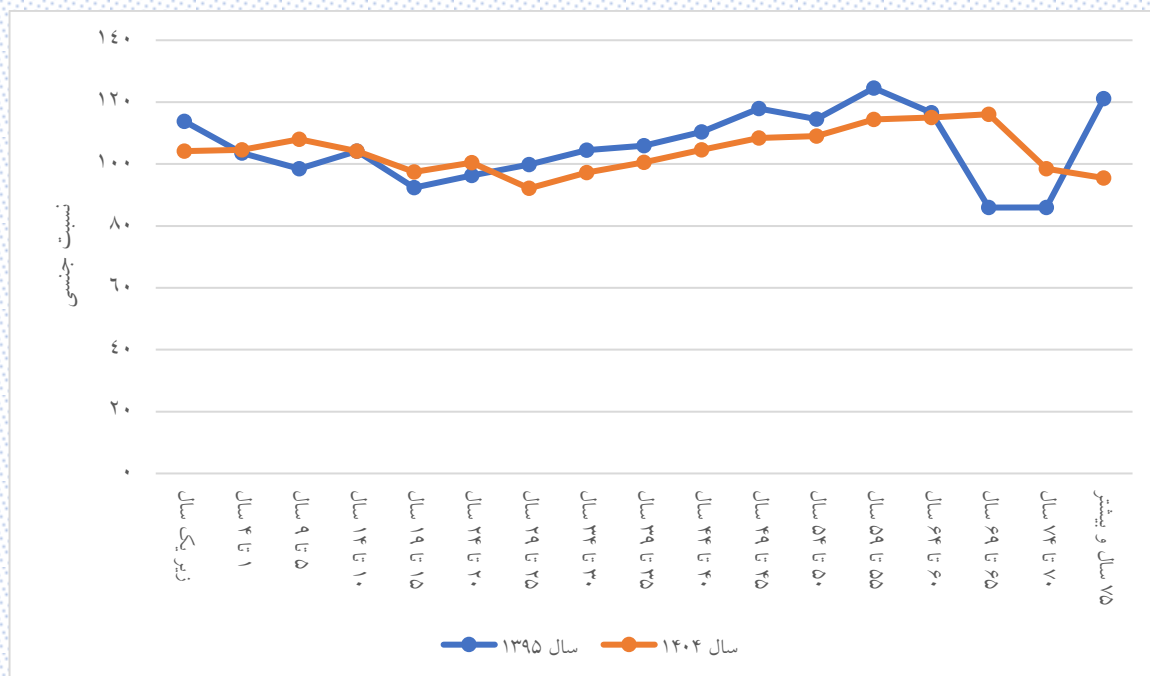

شکل ۱۲-۳۶: روند نسبت جنسی در گروه‌های سنی مختلف در مناطق شهری شهرستان لردگان

جدول ۳۵-۱۲: نسبت جنسی جمعیت مناطق روستایی شهرستان لردگان طی سال‌های ۱۳۹۵ تا ۱۴۰۴

سال										گروه سنی (سال)
۱۴۰۴	۱۴۰۳	۱۴۰۲	۱۴۰۱	۱۴۰۰	۱۳۹۹	۱۳۹۸	۱۳۹۷	۱۳۹۶	۱۳۹۵	
۱۰۴/۱	۱۰۴/۰۸	۱۰۴/۰۷	۱۰۴/۰۸	۱۰۴/۰۸	۱۰۲/۳۷	۱۰۶/۸۳	۱۰۸/۸۷	۱۰۶/۷۴	۱۱۴/۹۹	زیر یکسال
۱۰۴/۲۱	۱۰۳/۷۸	۱۰۳/۴۴	۱۰۵/۷۸	۱۰۶/۰۴	۱۰۹/۲۳	۱۱۱/۹۱	۱۱۰/۸۱	۱۱۱/۵۳	۱۱۰/۷۶	۴ تا ۱
۱۰۷/۹۲	۱۱۱/۰۷	۱۱۰/۹۷	۱۱۰/۲۷	۱۱۱/۶۱	۱۰۹/۸۹	۱۰۷/۳۸	۱۰۸/۰۶	۱۰۸/۱۹	۱۰۶/۰۶	۹ تا ۵
۱۰۹/۹۳	۱۰۷/۲۹	۱۰۸/۰۱	۱۰۸/۱۴	۱۰۶/۰۱	۱۰۵/۴۷	۱۰۵/۷۳	۱۰۵/۱۷	۱۰۳/۳۶	۱۰۵/۰۸	۱۴ تا ۱۰
۱۰۵/۲۹	۱۰۵/۵۶	۱۰۵	۱۰۳/۱۸	۱۰۴/۹۷	۱۰۵/۲۸	۱۰۴/۴۱	۱۰۳/۴۶	۱۰۳/۱	۹۹/۷۸	۱۹ تا ۱۵
۱۰۴/۸۶	۱۰۳/۹۹	۱۰۳/۰۹	۱۰۲/۸۱	۹۹/۵۶	۹۷/۵۸	۹۷/۷۳	۹۹/۴۶	۱۰۱/۶۵	۱۰۲/۱۱	۲۴ تا ۲۰
۹۷/۲۵	۹۷/۴۳	۹۹/۲۱	۱۰۱/۴۲	۱۰۱/۸۸	۱۰۳/۹۴	۱۰۵/۲۵	۱۰۵/۲۳	۱۰۴/۲۸	۱۰۵/۹۳	۲۹ تا ۲۵
۱۰۳/۸	۱۰۵/۱۴	۱۰۵/۱۴	۱۰۴/۱۹	۱۰۵/۸	۱۰۴/۵۸	۱۰۳/۴۶	۱۰۲/۸۶	۱۰۳/۱۱	۱۰۲/۴۲	۳۴ تا ۳۰
۱۰۴/۵۹	۱۰۳/۴۷	۱۰۲/۸۳	۱۰۳/۰۱	۱۰۲/۲۶	۱۰۴/۶۲	۱۰۸/۰۶	۱۰۸/۵۱	۱۰۹/۲۴	۱۰۹/۷۲	۳۹ تا ۳۵
۱۰۴/۴۵	۱۰۷/۸۳	۱۰۸/۲۵	۱۰۹	۱۰۹/۴۷	۱۱۰/۸۱	۱۰۸/۴۶	۱۰۸/۰۲	۱۰۶/۷۸	۱۰۶/۵۵	۴۴ تا ۴۰
۱۱۰/۳۹	۱۰۸/۰۹	۱۰۷/۶۹	۱۰۶/۴۶	۱۰۶/۱۳	۱۰۴/۵۷	۱۰۵/۴۱	۱۰۵/۶۱	۱۰۶/۳	۱۰۶/۱۷	۴۹ تا ۴۵
۱۰۴/۱۱	۱۰۴/۹۵	۱۰۵/۱۶	۱۰۵/۸۷	۱۰۵/۸	۱۰۲/۶۷	۱۰۰/۳۱	۱۰۵/۳۸	۱۰۳/۶۸	۱۰۳/۶۱	۵۴ تا ۵۰
۱۰۲/۲۱	۹۹/۸۶	۱۰۴/۹۱	۱۰۳/۲۸	۱۰۳/۲۴	۱۰۶/۵۹	۱۰۷/۰۶	۹۹/۷	۱۰۲/۳۷	۱۰۶/۶۱	۵۹ تا ۵۵
۱۰۴/۹۹	۱۰۵/۴۸	۹۸/۰۶	۱۰۰/۶۷	۱۰۴/۸۴	۱۰۳/۶۲	۱۰۴/۸۵	۱۰۹/۲۴	۱۰۴/۱۵	۹۵/۵۸	۶۴ تا ۶۰
۱۰۰/۸۳	۱۰۱/۹۳	۱۰۶/۳۹	۱۰۱/۷۳	۹۳/۵۴	۸۶/۶۸	۸۰/۶۷	۷۴/۷۲	۸۰	۸۳/۸۹	۶۹ تا ۶۵
۸۴/۷۹	۷۸/۷۱	۷۲/۸	۷۷/۸۳	۸۱/۷۹	۸۸/۹۸	۹۵/۴۴	۱۰۱/۶۹	۹۷/۴۵	۹۶/۷۷	۷۴ تا ۷۰
۱۰۱/۵۱	۱۰۴/۵۹	۱۱۰/۸۷	۱۱۲/۰۸	۱۱۶/۴۱	۱۱۹/۵۱	۱۱۸/۵۳	۱۲۱/۵	۱۲۵/۱۷	۱۳۰/۴	۷۵ و بیشتر
۱۰۴/۵۵	۱۰۴/۶۳	۱۰۴/۷۱	۱۰۴/۷۹	۱۰۴/۸۷	۱۰۴/۹۶	۱۰۵/۰۸	۱۰۵/۱۲	۱۰۵/۱۱	۱۰۵/۱۵	کل

شکل ۳۷-۱۲ نسبت جنسی گروه‌های سنی مختلف در مناطق روستایی نشان می‌دهد.

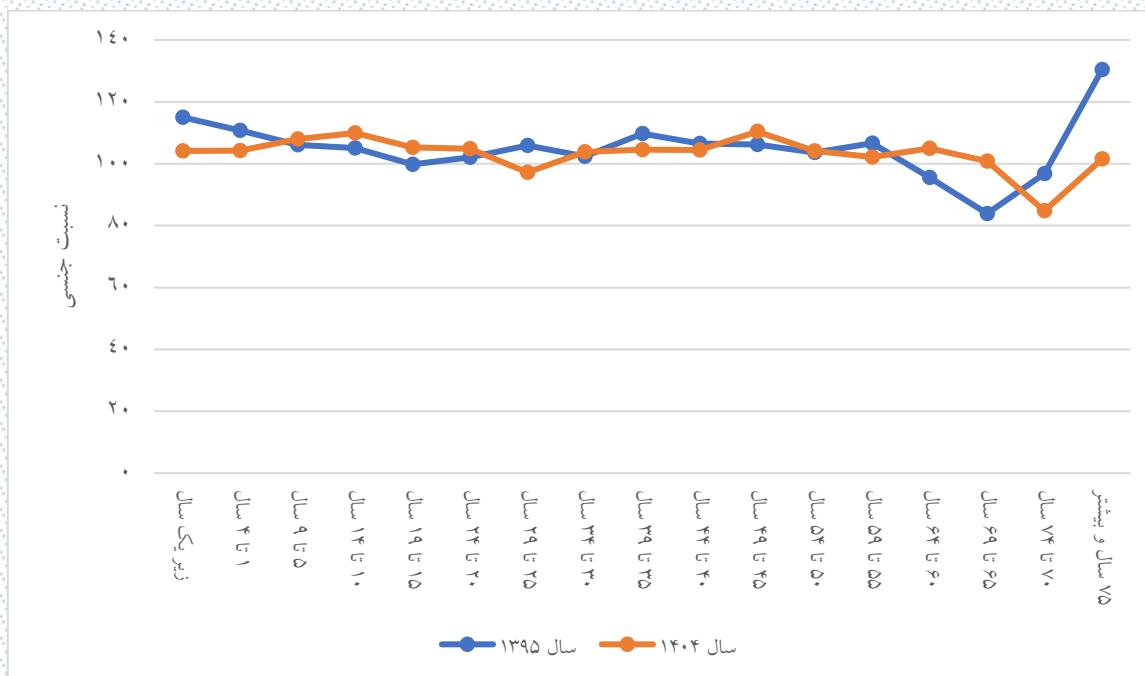

شکل ۳۷-۱۲: روند نسبت جنسی در گروه‌های سنی در مناطق روستایی شهرستان لردگان

۱۰-۱۲- میزان خام مرگ در شهرستان لردگان

میزان خام مرگ ساده‌ترین معیار اندازه‌گیری است که می‌تواند نگاه کلی در رابطه با وضعیت سلامت جامعه در طول زمان ارائه دهد. میزان خام مرگ، تعداد مرگ‌ها در جامعه نسبت به جمعیت در طول یک دوره زمانی معین است. از این رو به این میزان خام گفت می‌شود که ساختار سنی و جنسی را در نظر نمی‌گیرد. میزان خام مرگ برای شهرستان لردگان طی سال‌های ۱۳۹۵ تا ۱۴۰۴ در جدول ۱۲-۳۶ آورده شده است.

جدول ۱۲-۳۶: میزان خام مرگ در شهرستان لردگان

سال	شهرستان لردگان			مناطق شهری			مناطق روستایی		
	مرد	زن	کل	مرد	زن	کل	مرد	زن	کل
۱۳۹۵	۳/۵۴۳	۲/۲۰۶	۲/۸۹	۳/۲۱	۱/۸۹۲	۲/۵۶۲	۳/۶۶۷	۲/۳۲۴	۳/۰۱۲
۱۳۹۶	۲/۹۳۱	۲/۵۰۶	۲/۷۲۳	۲/۱۹۲	۲/۵۸۵	۲/۳۸۵	۳/۲۰۴	۲/۴۷۷	۲/۸۴۹
۱۳۹۷	۳/۲۱۱	۲/۲۷۹	۲/۷۵۶	۲/۸۰۵	۱/۷۷۷	۲/۳	۳/۳۶۱	۲/۴۶۷	۲/۹۲۵
۱۳۹۸	۲/۹۳	۲/۱۲۱	۲/۵۳۵	۳/۱۴۵	۱/۹۴۷	۲/۵۵۶	۲/۸۵۱	۲/۱۸۷	۲/۵۲۷
۱۳۹۹	۴/۳۱۷	۳/۲۱۱	۳/۷۷۷	۴/۲۱۳	۳/۰۳۹	۳/۶۳۶	۴/۳۵۶	۳/۲۷۶	۳/۸۲۹
۱۴۰۰	۴/۲۶۱	۳/۱۶۷	۳/۷۲۵	۴/۱۵۱	۲/۹۹۲	۳/۵۸۱	۴/۳۰۱	۳/۲۳۳	۳/۷۸
۱۴۰۱	۲/۸۹	۲/۳۸۳	۲/۶۴۲	۳/۵۰۱	۲/۷۸۵	۳/۱۴۹	۲/۶۶۱	۲/۲۳۱	۲/۴۵۱
۱۴۰۲	۳/۳۹۱	۲/۴۱	۲/۹۱۱	۳/۰۸۳	۱/۹۲۲	۲/۵۱۲	۳/۵۰۶	۲/۵۹۵	۳/۰۶۱
۱۴۰۳	۲/۵۹۲	۱/۹۶۶	۲/۲۸۵	۲/۷۳۸	۱/۶۱۳	۲/۱۸۵	۲/۵۳۷	۲/۱	۲/۳۲۳
۱۴۰۴	۳/۴۴۹	۲/۴۸۷	۲/۹۷۸	۳/۳۲۳	۲/۱۰۹	۲/۷۲۵	۳/۴۹۶	۲/۶۳۱	۳/۰۷۳

مطابق با جدول ۱۲-۳۶ کمترین میزان خام مرگ مربوط به سال ۱۳۹۸ و بیشترین میزان مرگ نیز مربوط به سال ۱۳۹۹ است. شکل ۱۲-۳۸ روند تغییر میزان خام مرگ در شهرستان لردگان به تفکیک شهر و روستا را نشان می‌دهد. مطابق شکل ۱۲-۳۸ هم در مناطق شهری و هم در مناطق روستایی در سال ۱۳۹۹ به علت شیوع بیماری کووید-۱۹ میزان خام مرگ جهش داشته است.

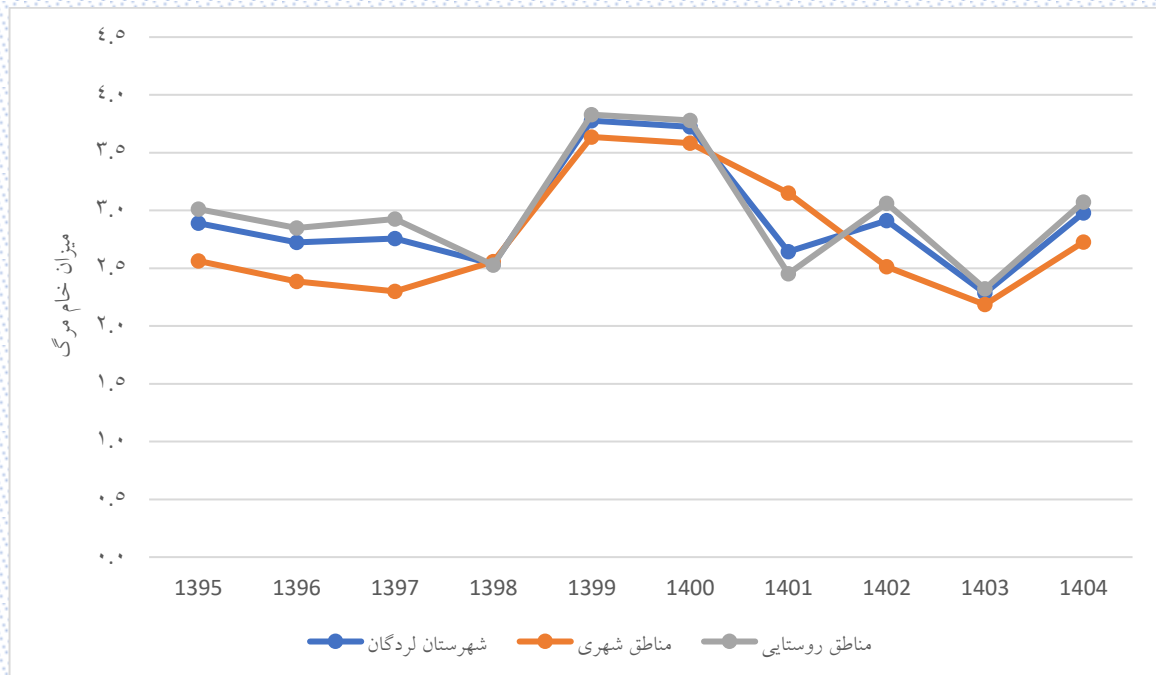

شکل ۳۸-۱۲: روند تغییر میزان خام مرگ در شهرستان لردگان

۱۱-۱۲- میزان اختصاصی سنی مرگ در شهرستان لردگان

جدول ۱۲-۳۷ میزان اختصاصی مرگ در شهرستان لردگان طی سال‌های ۱۳۹۵ تا ۱۳۹۹ را به تفکیک جنسیت

نشان می‌دهد.

جدول ۱۲-۳۷: میزان اختصاصی مرگ در شهرستان لردگان طی سال‌های ۱۳۹۵ تا ۱۳۹۹

زن					مرد					گروه سنی (سال)
۱۳۹۹	۱۳۹۸	۱۳۹۷	۱۳۹۶	۱۳۹۵	۱۳۹۹	۱۳۹۸	۱۳۹۷	۱۳۹۶	۱۳۹۵	
۳/۱۴۶	۱/۹۷۶	۲/۹۵۵	۴/۰۱۵	۶/۸۳۸	۲/۵۲۹	۳/۲۳	۱/۹۶۲	۵/۷۴۱	۶/۳۳۶	زیر یکسال
۰/۳۲۱	۰/۲۹۹	۰/۲۹	۰/۴۹۸	۰/۸۹۱	۰/۴۹	۰/۸۰۷	۰/۳۴۹	۰/۵۴۲	۱/۲۷۴	۱ تا ۴
۰/۰۸۱	۰/۲۵۳	۰/۳۵۷	۰/۵۵۴	۰	۰/۲۹۸	۰/۳۹۸	۰/۲۵۳	۰/۳۴۹	۰/۴۵۶	۵ تا ۹
۰/۲۹۱	۰/۳۰۱	۰/۱۰۲	۰/۲۰۹	۰/۵۴۷	۰/۳۷۶	۰/۳۸۵	۰/۵۸۹	۰/۳۰۴	۰/۶۲۷	۱۰ تا ۱۴
۰/۴۵۴	۰/۳۴۹	۰/۲۳۸	۰/۶۰۳	۰/۳۵۷	۰/۸۷۴	۰/۳۴۴	۰/۵۸۷	۰/۴۸	۰/۷۳۲	۱۵ تا ۱۹
۰/۱۱۷	۰/۲۲۶	۰/۵۳۸	۰/۵۰۹	۰/۳۸۵	۰/۹۷۵	۰/۷۰۴	۱/۷۷۲	۱/۳۳۳	۱/۳۴	۲۰ تا ۲۴
۰/۴۵۶	۰/۲۶۴	۰/۲۶۲	۰/۴۴	۰/۲۶۸	۰/۸۹۲	۰/۵۹۲	۰/۵۸۸	۱/۰۱۷	۱/۲	۲۵ تا ۲۹
۱/۰۰۴	۰/۲۷۸	۰/۵۷۱	۰/۶۹۵	۰/۴۱۵	۱/۰۵۸	۰/۹۹۴	۰/۶۵۱	۱/۱۶۲	۰/۸۰۵	۳۰ تا ۳۴
۰/۶۶	۰/۳۵۸	۰/۷۶۳	۰/۹۳۳	۰	۰/۷۳۶	۱/۲۱۶	۰/۵۸۷	۰/۳۶۶	۰/۷۸۱	۳۵ تا ۳۹
۰/۶۰۸	۰/۷۸۵	۰/۴۸	۰/۱۶۴	۰/۵۰۲	۰/۵۵۱	۱/۴۵۶	۱/۱۸۵	۱/۸۳۳	۱/۷۱۱	۴۰ تا ۴۴
۰/۵۰۹	۰/۵۳۳	۱/۱۲۵	۲/۰۳۵	۱/۱۰۳	۱/۵۹۸	۱/۸۲۲	۲/۲۵۵	۲/۰۶۱	۲/۶۲۲	۴۵ تا ۴۹
۳/۳۶۷	۱/۲۶۸	۱/۰۹۸	۲/۲۲۸	۰/۸۵۳	۴/۵۲۸	۱/۴۶۷	۳/۰۶۶	۱/۸۴۹	۲/۶۷۵	۵۰ تا ۵۴
۵/۱۹۱	۱/۵۹۶	۴/۲۵۴	۴/۴۱۳	۳/۵۰۸	۶/۱۳۵	۴/۶۴۶	۵/۳۱۷	۴/۳۸۹	۵/۷۰۲	۵۵ تا ۵۹
۵/۴۳۳	۳/۳۳۲	۴/۲۸	۴/۴۵۲	۳/۷۰۸	۱۲/۳۷۵	۸/۳۳۳	۸/۸۸	۶/۳۷۷	۱۳/۱۶۹	۶۰ تا ۶۴
۱۳/۴۸۵	۷/۴۴۶	۱۱/۷۲۹	۹/۲۰۴	۱۱/۰۰۶	۲۳/۰۱۶	۱۲/۱۵	۲۲/۸۴۱	۷/۷۹۵	۱۸/۹۸	۶۵ تا ۶۹
۱۹/۱۸۳	۱۹/۶۷۴	۱۵/۸۶	۱۳/۰۱۳	۱۹/۴۶۵	۲۳/۲۰۷	۱۹/۷۵۱	۱۷/۷۹۷	۱۸/۱۲۴	۲۱/۸۷۹	۷۰ تا ۷۴
۹۵/۳۹۱	۶۶/۰۵۶	۶۱/۰۳۳	۸۱/۴۸۱	۷۶/۱۰۱	۹۱/۷۸۷	۶۸/۳۹۵	۶۳/۸۵۳	۷۲/۲۸۳	۸۱/۶۴۳	۷۵ و بیشتر

شکل ۱۲-۳۹ و شکل ۱۲-۴۰ روند تغییر میزان اختصاصی مرگ در مردان و زنان شهرستان لردگان را نشان می دهد.

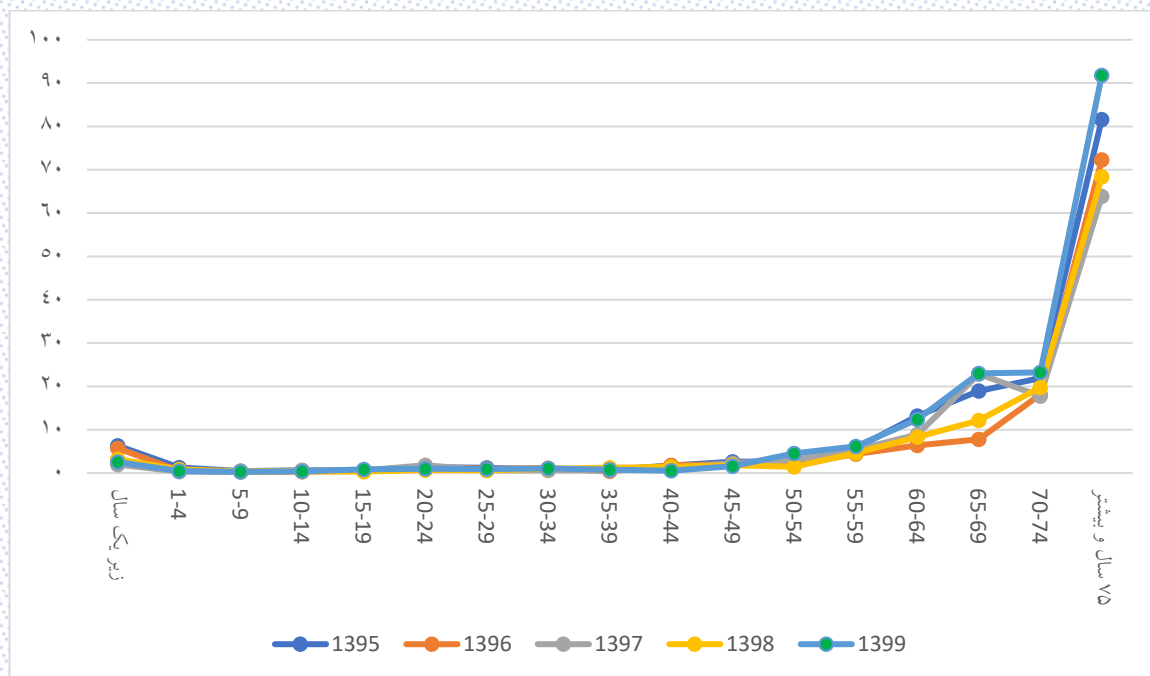

شکل ۱۲-۳۹: روند تغییرات میزان اختصاصی سنی مرگ مردان شهرستان لردگان

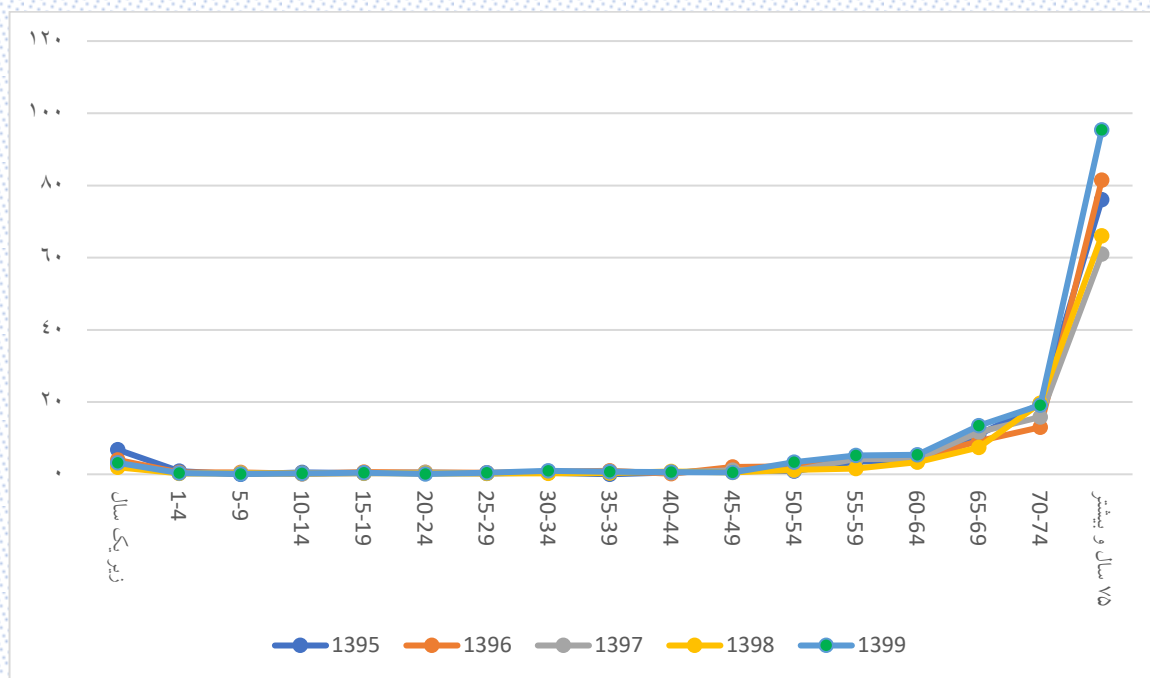

شکل ۱۲-۴۰: روند تغییرات میزان اختصاصی سنی مرگ زنان شهرستان لردگان

۱۲-۱۱-۱- میزان اختصاصی مرگ در مناطق شهری شهرستان لردگان

جدول ۱۲-۳۸ میزان اختصاصی مرگ در مناطق شهری شهرستان لردگان را طی سال‌های ۱۳۹۵ تا ۱۳۹۹ به تفکیک جنسیت نشان می‌دهد.

جدول ۱۲-۳۸: میزان اختصاصی مرگ در مناطق شهری شهرستان لردگان طی سال‌های ۱۳۹۵ تا ۱۳۹۹

زن					مرد					گروه سنی (سال)
۱۳۹۹	۱۳۹۸	۱۳۹۷	۱۳۹۶	۱۳۹۵	۱۳۹۹	۱۳۹۸	۱۳۹۷	۱۳۹۶	۱۳۹۵	
۱/۸۰۲	۱/۶۹۸	۴/۳۵۴	۷/۳۷۵	۴/۶۴۴	۱/۶۸۶	۶/۳۰۹	۲/۷۸۲	۶/۵۷۹	۹/۵۲۴	زیر یکسال
۰/۳۸۴	۰/۳۶۱	۰/۷۰۹	۰	۰/۳۵	۰	۰/۹۹۶	۰/۳۲۲	۰/۶۶۴	۲/۳۶۷	۱ تا ۴
۰	۰/۶۰۴	۰	۱/۳۱	۰	۰/۸۲۸	۰/۲۹۴	۰/۳۱۶	۰/۳۲۷	۱/۰۲۸	۵ تا ۹
۰/۶۹۸	۰	۰	۰	۰	۰	۰/۳۵۷	۰/۳۵۸	۰/۷۱۵	۰/۷۱۷	۱۰ تا ۱۴
۰/۷۴۳	۰/۷۴۴	۰/۷۷	۰/۳۹۱	۰/۴۰۱	۰/۳۶۸	۰/۷۸۲	۱/۱۹۶	۰/۴۱۴	۰/۴۳۴	۱۵ تا ۱۹
۰	۰/۴۲۲	۱/۲۲۵	۰	۰/۷۴۷	۱/۳۶۲	۱/۳۶۳	۲/۶۹۱	۲/۵۵۱	۰/۳۸۷	۲۰ تا ۲۴
۰/۶۹۷	۰/۳۳۹	۰/۶۶۷	۰/۶۶۴	۰	۱/۷۹	۰/۶۷	۰	۱/۹۴۵	۲/۰۰۱	۲۵ تا ۲۹
۰/۶۷۲	۰	۰/۶۸۳	۰/۳۵۵	۱/۱۱۴	۲/۰۰۷	۱/۳۴۹	۰/۳۳۸	۰/۷۰۳	۰/۳۵۵	۳۰ تا ۳۴
۱/۵۵۶	۰	۰/۴۴۳	۰/۹۱۵	۰	۰/۷۴۲	۱/۹۳۵	۰/۴۱۱	۰	۰	۳۵ تا ۳۹
۱/۵۵۸	۰/۵۳۷	۰	۰	۰/۵۹۳	۰/۴۷۷	۱/۵۱۱	۱/۰۲۹	۰/۵۳	۰	۴۰ تا ۴۴
۰	۰/۶۴۱	۲/۰۴۶	۰/۷۴۴	۰/۸۰۵	۱/۶۶۹	۲/۲۸۷	۲/۹۷۴	۰/۶۴۹	۳/۴۱۱	۴۵ تا ۴۹
۳/۵۵۹	۰	۰	۲/۱۶۲	۰	۵/۳۷۶	۰	۳/۷۲۴	۱/۹۵۹	۲/۹۶۷	۵۰ تا ۵۴
۳/۶۷۶	۱/۲۸	۲/۷۰۶	۴/۴۷۱	۷/۶۲۲	۸/۲۹	۷/۵۵۱	۴/۵۱	۳/۴۸۴	۳/۶۷۲	۵۵ تا ۵۹
۴/۹۳۴	۵/۱۹۹	۳/۵۹۱	۵/۵۴۵	۱/۹۰۵	۱۳/۱۷۵	۳/۸۸۱	۱۰/۹۷۴	۹/۱۴۶	۱۴/۷۰۶	۶۰ تا ۶۴
۱۵/۴۱۴	۳/۹۲۹	۵/۹۷۶	۸/۴۵۷	۱۳/۶۰۵	۳۰/۶۵۱	۱۹/۴۸۱	۲۶/۶۶۷	۴/۵۸۷	۲۶/۳۸۵	۶۵ تا ۶۹
۳۱/۷۹۲	۴۴/۸۷۲	۱۹/۶۸۵	۱۴/۰۱۹	۲۳/۳۹۲	۲۳/۹۷۳	۳۱/۰۰۸	۲۲/۷۲۷	۵/۷۸	۴۰/۸۱۶	۷۰ تا ۷۴
۱۴۰/۵۲۳	۸۵/۷۱۴	۶۶/۸۷۹	۱۱۸/۳۸	۷۶/۴۵۳	۱۳۲/۵۹۷	۹۸/۹۳	۷۵/۴۷۲	۶۰/۰۵۲	۷۳/۲۳۲	۷۵ و بیشتر

شکل ۱۲-۴۱ و شکل ۱۲-۴۲ روند تغییر میزان اختصاصی مرگ در مردان و زنان ساکن در مناطق شهری شهرستان لردگان را نشان می‌دهد.

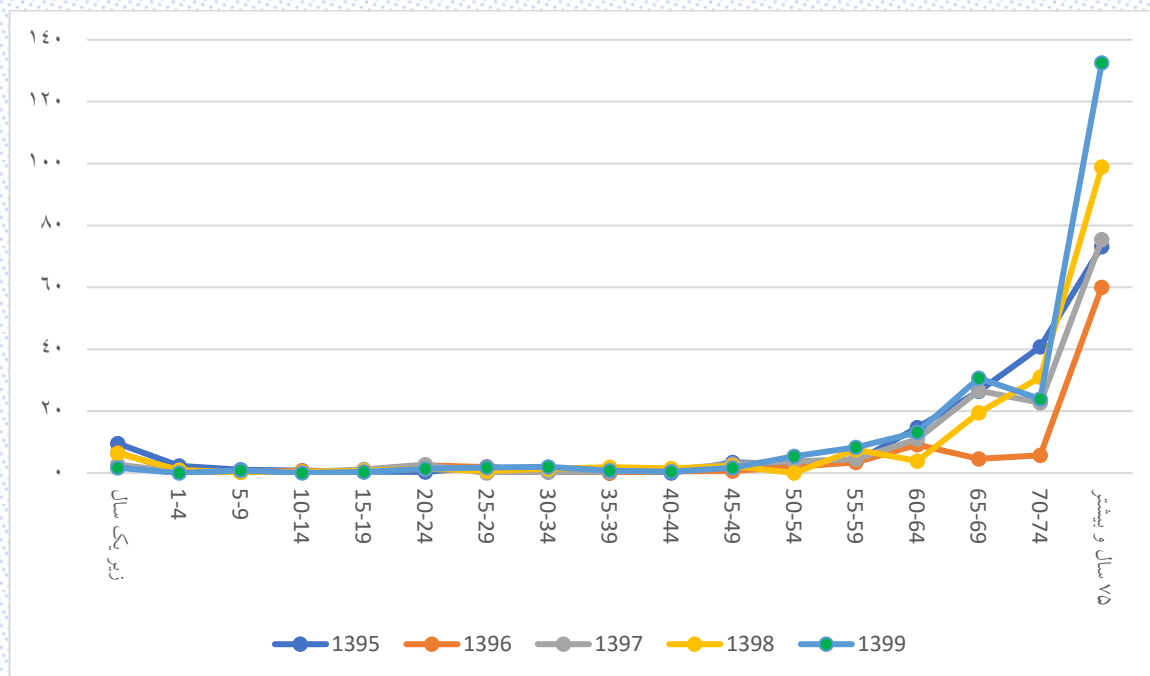

شکل ۱۲-۴۱: روند تغییرات میزان اختصاصی سنی مرگ مردان ساکن در نقاط شهری شهرستان لردگان

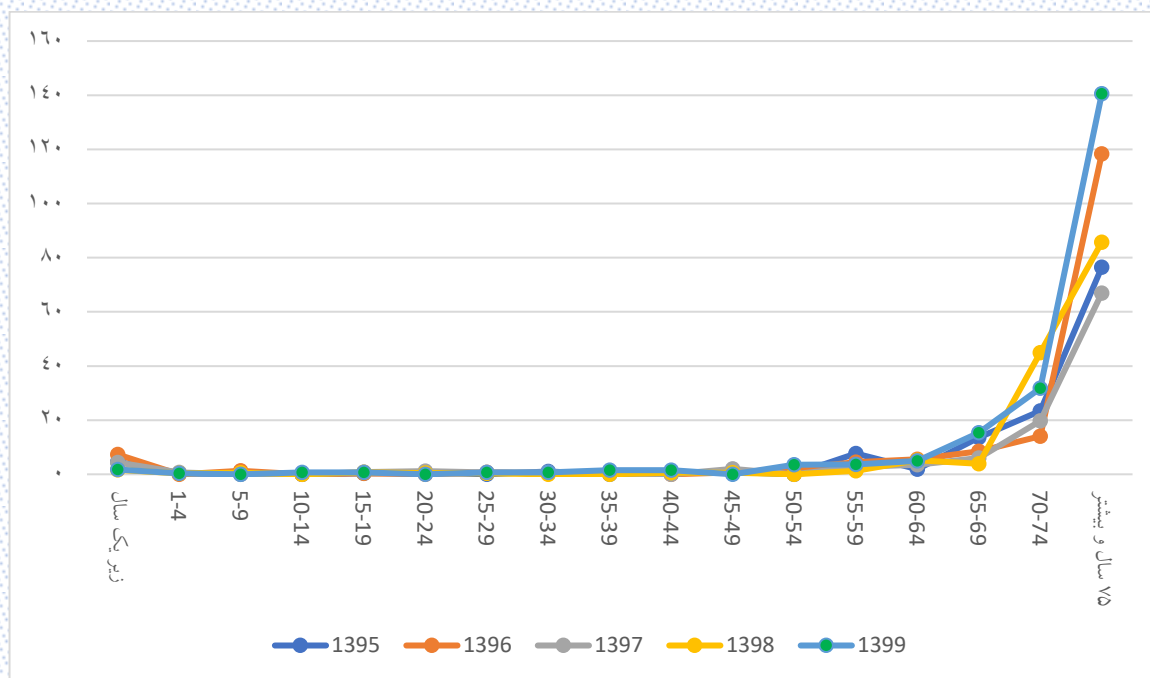

شکل ۱۲-۴۲: روند تغییرات میزان اختصاصی سنی مرگ زنان ساکن در نقاط شهری شهرستان لردگان

۱۲-۱۱-۲- میزان اختصاصی مرگ مناطق روستایی شهرستان لردگان

جدول ۱۲-۳۹ میزان اختصاصی مرگ در مناطق روستایی شهرستان لردگان را طی سالهای ۱۳۹۵ تا ۱۳۹۹ به تفکیک جنسیت نشان می‌دهد.

جدول ۱۲-۳۹: میزان اختصاصی مرگ در مناطق روستایی شهرستان لردگان طی سالهای ۱۳۹۵ تا ۱۳۹۹

زن					مرد					گروه سنی (سال)
۱۳۹۹	۱۳۹۸	۱۳۹۷	۱۳۹۶	۱۳۹۵	۱۳۹۹	۱۳۹۸	۱۳۹۷	۱۳۹۶	۱۳۹۵	
۳/۶۹۸	۲/۰۹۱	۲/۳۸۱	۲/۹۱	۷/۶۷۴	۲/۸۹	۱/۹۵۷	۱/۶۴	۵/۴۵۲	۵/۱۳۳	زیر یکسال
۰/۲۹۶	۰/۲۷۵	۰/۱۳۳	۰/۶۹۲	۱/۱۰۳	۰/۶۷۸	۰/۷۳۸	۰/۳۵۹	۰/۴۹۶	۰/۸۷۲	۱ تا ۴
۰/۱۱۲	۰/۱۱۷	۰/۴۹۶	۰/۲۵۷	۰	۰/۱۰۲	۰/۴۳۷	۰/۲۳	۰/۳۵۷	۰/۲۴۸	۵ تا ۹
۰/۱۳۴	۰/۴۱۸	۰/۱۴۲	۰/۲۹۲	۰/۷۷۵	۰/۵۱	۰/۳۹۶	۰/۶۷۶	۰/۱۴۱	۰/۵۹	۱۰ تا ۱۴
۰/۳۲۷	۰/۱۶۹	۰	۰/۶۹۷	۰/۳۳۹	۱/۰۸۸	۰/۱۶۲	۰/۳۳۳	۰/۵۰۷	۰/۸۴۹	۱۵ تا ۱۹
۰/۱۶۳	۰/۱۵۵	۰/۲۹۲	۰/۶۸۷	۰/۲۶	۰/۸۳۳	۰/۴۷۵	۱/۴۷	۰/۹۴۶	۱/۶۵۲	۲۰ تا ۲۴
۰/۳۷	۰/۲۳۸	۰/۱۱۹	۰/۳۵۹	۰/۳۶۷	۰/۵۹۴	۰/۵۶۵	۰/۷۸۹	۰/۶۸۹	۰/۹۲۳	۲۵ تا ۲۹
۱/۱۲۷	۰/۳۸۳	۰/۵۲۸	۰/۸۲۷	۰/۱۴۴	۰/۷۱۸	۰/۸۶۴	۰/۷۷	۱/۳۳۷	۰/۹۸۳	۳۰ تا ۳۴
۰/۳۰۷	۰/۵۰۲	۰/۸۹۲	۰/۹۴۱	۰	۰/۷۳۳	۰/۹۲۸	۰/۶۵۸	۰/۵۱۷	۱/۰۹۲	۳۵ تا ۳۹
۰/۲۱۵	۰/۸۸۸	۰/۶۷۴	۰/۲۲۹	۰/۴۶۶	۰/۵۸۲	۱/۴۳۳	۱/۲۴۸	۲/۳۶۱	۲/۴۰۸	۴۰ تا ۴۴
۰/۷۰۴	۰/۴۹۲	۰/۷۷۶	۲/۵۲	۱/۲۱۶	۱/۵۷	۱/۶۳۳	۱/۹۵۹	۲/۶۳۴	۲/۲۹۱	۴۵ تا ۴۹
۳/۲۹۶	۱/۷۱۸	۱/۴۸۴	۲/۲۵۱	۱/۱۴	۴/۱۷۳	۲/۰۵۵	۲/۸۱۷	۱/۸۰۹	۲/۵۶۷	۵۰ تا ۵۴
۵/۶۹۳	۱/۷۰۱	۴/۷۴۸	۴/۳۹۶	۲/۲۷۸	۵/۳۴۱	۳/۵۷۶	۵/۶۲۸	۴/۷۲۳	۶/۴۱	۵۵ تا ۵۹
۵/۵۷۴	۲/۸۲۵	۴/۴۷۱	۴/۱۴۵	۴/۲۰۶	۱۲/۱۰۲	۹/۸۷۹	۸/۱۸۶	۵/۴۷۳	۱۲/۶۵۱	۶۰ تا ۶۴
۱۲/۹۴۵	۸/۴۵۵	۱۳/۳۳۳	۹/۴۱۲	۱۰/۲۷	۲۰/۵۳۵	۹/۷۸۳	۲۱/۵۶۱	۸/۸۲۴	۱۶/۸۳۲	۶۵ تا ۶۹
۱۵/۷۴۸	۱۲/۹۰۹	۱۴/۸۳۱	۱۲/۷۳۹	۱۸/۴۳۳	۲۳/۰۰۹	۱۷/۱۳۳	۱۶/۶۶۷	۲۰/۹۱۵	۱۷/۴۶	۷۰ تا ۷۴
۸۴/۳۹۵	۶۰/۹۵۶	۵۹/۴۷۳	۷۱/۳۰۶	۷۶/۰۰۳	۸۱/۹۴۵	۶۰/۴۵۹	۶۰/۸۳۹	۷۵/۴۹۸	۸۳/۸۲۴	۷۵ و بیشتر

شکل ۱۲-۴۳ و شکل ۱۲-۴۴ روند تغییر میزان اختصاصی مرگ در مردان و زنان ساکن در مناطق روستایی شهرستان لردگان را نشان می‌دهد.

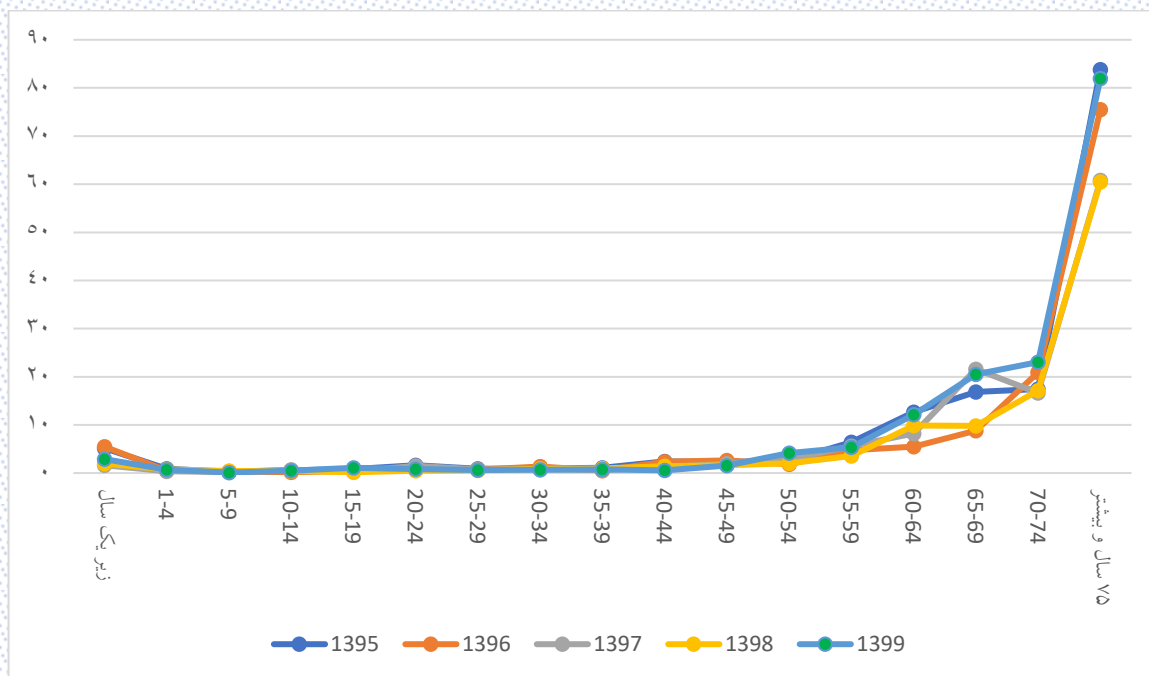

شکل ۱۲-۴۳: روند تغییرات میزان اختصاصی سنی مرگ مردان ساکن در مناطق روستایی شهرستان لردگان

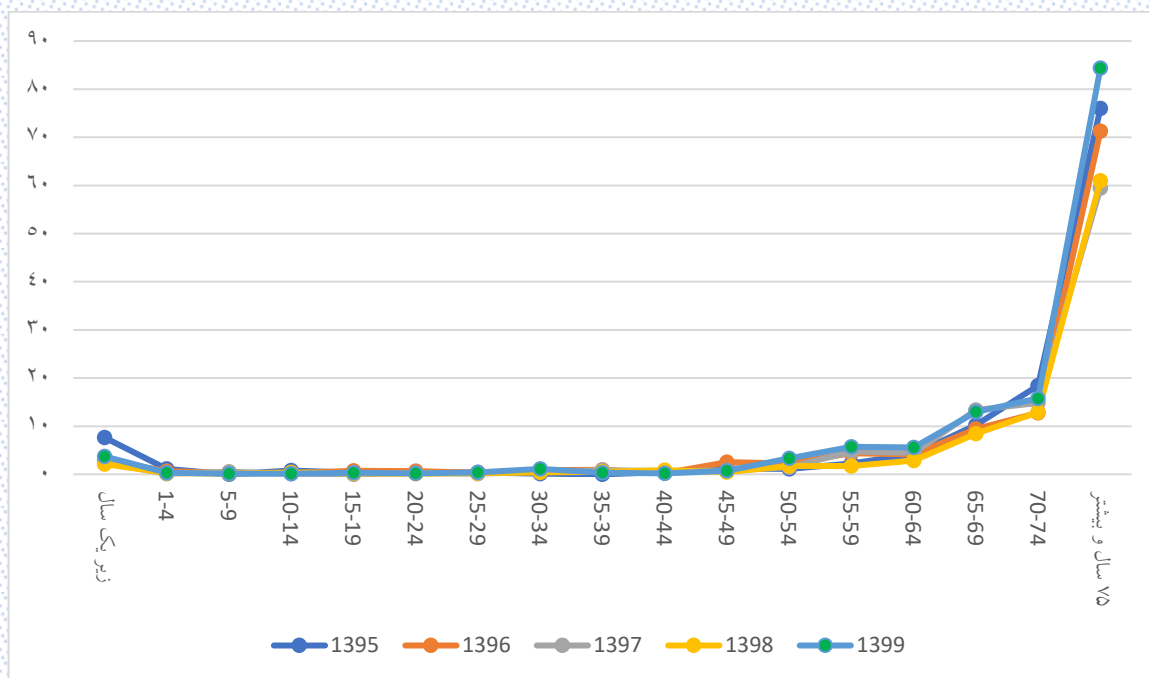

شکل ۱۲-۴۴: روند تغییرات میزان اختصاصی سنی مرگ زنان ساکن در مناطق روستایی شهرستان لردگان

۱۲-۱۲- میزان مرگ و میر کودکان در شهرستان لردگان

شاخص مفید دیگری که برای تفسیر مرگ کودکان استفاده می‌شود، تعداد مرگ در کودکان نسبت به موالید در هر هزار تولد زنده سال است. این شاخص در جدول ۱۲-۴۰ ارائه شده است.

جدول ۱۲-۴۰: میزان مرگ و میر کودکان نسبت به موالید در شهرستان لردگان

سال	شهرستان لردگان			مناطق شهری			مناطق روستایی		
	تولد	مرگ	میزان	تولد	مرگ	میزان	تولد	مرگ	میزان
زیر یک سال	۱۳۹۵	۶۰۶۵	۳۳	۵/۴۴۱	۱۰	۷/۱۵۸	۱۳۹۷	۲۳	۴/۹۲۷
	۱۳۹۶	۵۹۰۵	۲۹	۴/۹۱۱	۱۰	۶/۵۲۷	۱۵۳۲	۱۹	۴/۳۴۵
	۱۳۹۷	۵۴۳۷	۱۲	۲/۲۰۷	۵	۳/۳۶۹	۱۴۸۴	۷	۱/۷۷۱
	۱۳۹۸	۴۷۷۰	۱۴	۲/۹۳۵	۵	۴/۰۴۲	۱۲۳۷	۹	۲/۵۴۷
	۱۳۹۹	۴۶۲۸	۱۱	۲/۳۷۷	۲	۱/۵۹۱	۱۲۵۷	۹	۲/۶۷۰
زیر پنج سال	۱۳۹۵	۶۰۶۵	۵۶	۹/۲۳۳	۱۸	۱۲/۸۸۵	۱۳۹۷	۳۸	۸/۱۴۱
	۱۳۹۶	۵۹۰۵	۴۱	۶/۹۴۳	۱۳	۸/۴۸۶	۱۵۳۲	۲۸	۶/۴۰۳
	۱۳۹۷	۵۴۳۷	۲۰	۳/۶۷۸	۸	۵/۳۹۱	۱۴۸۴	۱۲	۳/۰۳۶
	۱۳۹۸	۴۷۷۰	۲۸	۵/۸۷	۹	۷/۲۷۶	۱۲۳۷	۱۹	۵/۳۷۸
	۱۳۹۹	۴۶۲۸	۲۰	۴/۳۲۲	۳	۲/۳۸۷	۱۲۵۷	۱۷	۵/۰۴۳

مطابق جدول ۱۲-۴۰ میزان مرگ کودکان زیر پنج سال هم در مناطق شهری و هم در مناطق روستایی طی سال‌های ۱۳۹۵ تا ۱۳۹۸ نزولی بوده است.

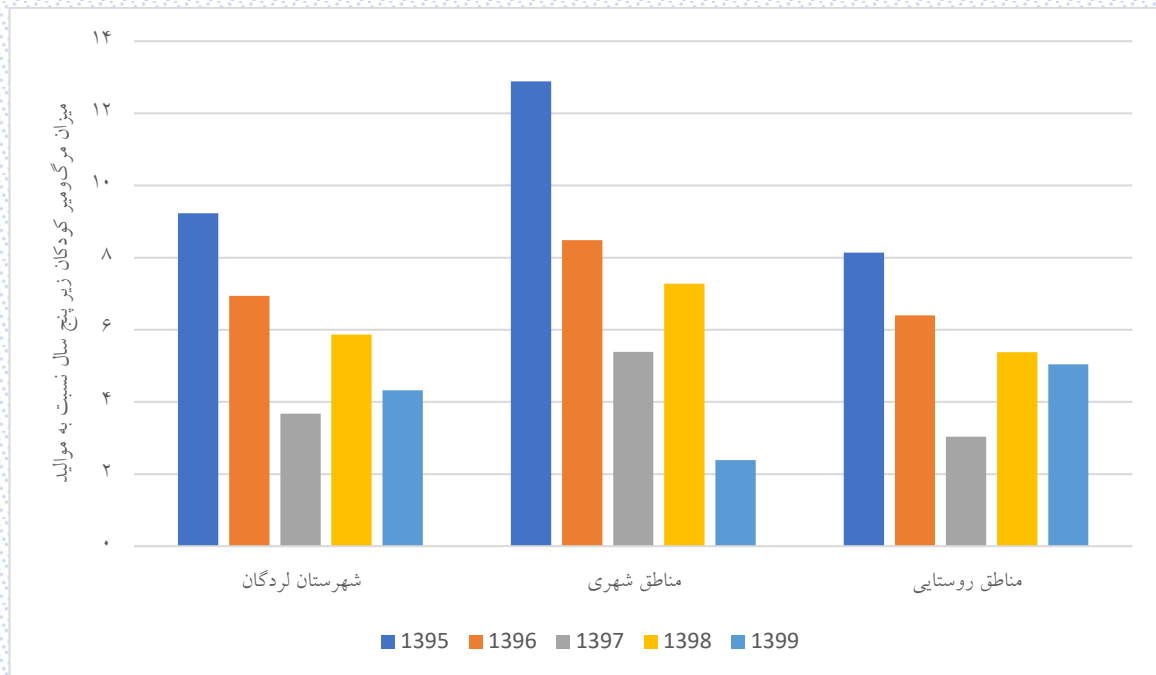

شکل ۴۵-۱۲: روند تغییرات میزان مرگ و میر کودکان زیر پنج سال نسبت به موالید در شهرستان لردگان

۱۲-۱۳- میزان مرگ و میر نوزادان زیر یک ماه در شهرستان لردگان

یکی دیگر از شاخص‌های بهداشتی مورد بحث در جمعیت‌شناسی، میزان مرگ و میر نوزادان زیر یک ماه است. این میزان، تعداد مرگ نوزادان زیر یک ماه در هر هزار تولد را نشان می‌دهد. جدول ۱۲-۴۱ این میزان را برای شهرستان لردگان به تفکیک شهر و روستا نشان می‌دهد.

جدول ۱۲-۴۱: میزان مرگ و میر نوزادان زیر یک ماه در شهرستان لردگان

سال	شهرستان لردگان			مناطق شهری			مناطق روستایی		
	تولد	مرگ	میزان	تولد	مرگ	میزان	تولد	مرگ	میزان
۱۳۹۵	۶۰۶۵	۵۶	۹/۲۳۳	۱۳۹۷	۱۱	۷/۸۷۴	۴۶۶۸	۴۵	۹/۶۴
۱۳۹۶	۵۹۰۵	۳۷	۶/۲۶۶	۱۵۳۲	۵	۳/۲۶۴	۴۳۷۳	۳۲	۷/۳۱۸
۱۳۹۷	۵۴۳۷	۳۹	۷/۱۷۳	۱۴۸۴	۶	۴/۰۴۳	۳۹۵۳	۳۳	۸/۳۴۸
۱۳۹۸	۴۷۷۰	۳۴	۷/۱۲۸	۱۲۳۷	۹	۷/۲۷۶	۳۵۳۳	۲۵	۷/۰۷۶
۱۳۹۹	۴۶۲۸	۳۵	۷/۵۶۳	۱۲۵۷	۹	۷/۱۶	۳۳۷۱	۲۶	۷/۷۱۳

ادامه جدول ۱۲-۴۲: میزان مرگ و میر نوزادان زیر یک ماه در شهرستان لردگان به تفکیک جنسیت

سال	دختر			پسر		
	تولد	مرگ	میزان	تولد	مرگ	میزان
۱۳۹۵	۲۸۶۷	۲۴	۸/۳۷	۳۱۹۸	۳۲	۱۰/۰۱
۱۳۹۶	۲۸۷۱	۱۶	۵/۵۷	۳۰۳۴	۲۱	۶/۹۲
۱۳۹۷	۲۵۸۱	۲۲	۸/۵۲	۲۸۵۶	۱۷	۵/۹۵
۱۳۹۸	۲۳۱۲	۱۷	۷/۳۵	۲۴۵۸	۱۷	۶/۹۲
۱۳۹۹	۲۲۸۳	۱۷	۷/۴۵	۲۳۴۵	۱۸	۷/۶۸

شکل ۱۲-۴۶ میزان مرگ و میر نوزادان زیر یک ماه را در شهرستان لردگان نشان می‌دهد.

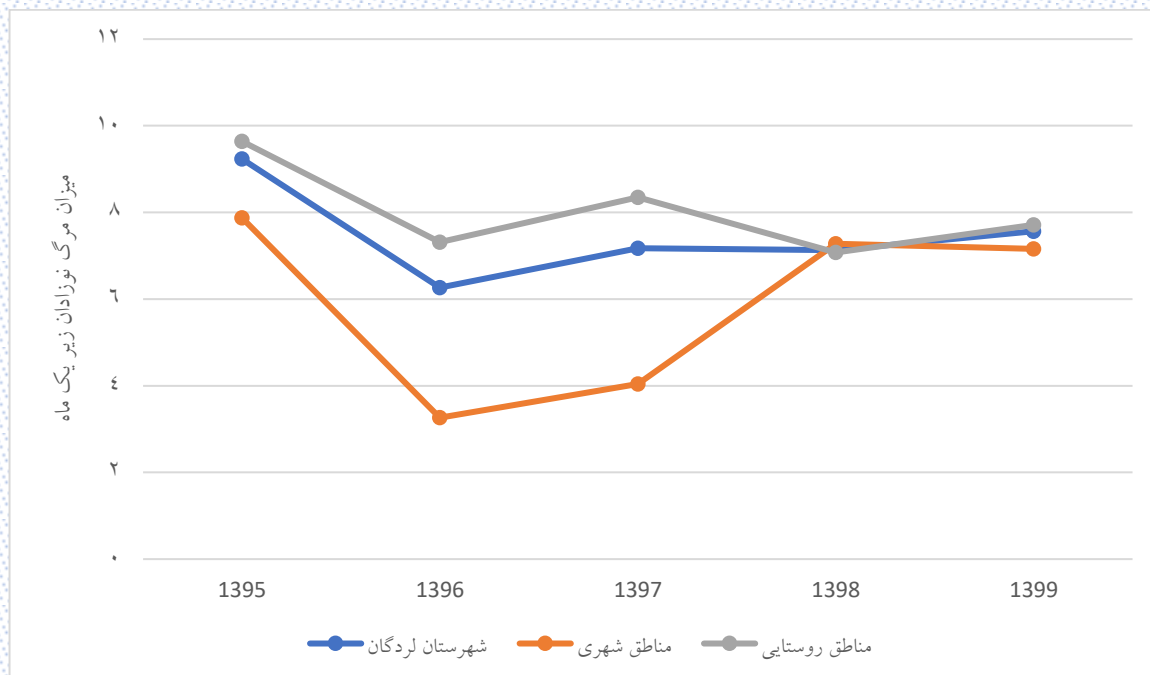

شکل ۴۶-۱۲: میزان مرگ و میر نوزادان زیر یک ماه در شهرستان لردگان

۱۴-۱۲- روند تغییرات امید به زندگی در شهرستان لردگان

برای محاسبه امید به زندگی از جدول عمر استفاده شد. نتایج امید به زندگی (e) به تفکیک جنسیت و مناطق شهری و روستایی برای شهرستان لردگان طی سال‌های ۱۳۹۵ تا ۱۳۹۹ در جدول ۱۲-۴۲ آورده شده است.

جدول ۱۲-۴۳: امید به زندگی مردان و زنان در شهرستان لردگان

زن					مرد					سن
۱۳۹۹	۱۳۹۸	۱۳۹۷	۱۳۹۶	۱۳۹۵	۱۳۹۹	۱۳۹۸	۱۳۹۷	۱۳۹۶	۱۳۹۵	
۷۵/۱۶	۷۶/۶۶	۷۶	۷۵/۳۷	۷۵/۶۷	۷۳/۲۸	۷۴/۵۹	۷۳/۹۵	۷۴/۵۹	۷۲/۷۱	زیر یکسال
۷۴/۴	۷۵/۸۱	۷۵/۲۳	۷۴/۶۷	۷۵/۱۹	۷۲/۴۷	۷۳/۸۳	۷۳/۰۹	۷۴/۰۱	۷۲/۱۷	۱ تا ۴
۷۰/۴۹	۷۱/۹	۷۱/۳۱	۷۰/۸۲	۷۱/۴۵	۶۸/۶۱	۷۰/۰۷	۶۹/۱۹	۷۰/۱۷	۶۸/۵۳	۵ تا ۹
۶۵/۵۲	۶۶/۹۸	۶۶/۴۴	۶۶/۰۱	۶۶/۴۵	۶۳/۷۱	۶۵/۲	۶۴/۲۷	۶۵/۲۹	۶۳/۶۸	۱۰ تا ۱۴
۶۰/۶۱	۶۲/۰۸	۶۱/۴۷	۶۱/۰۸	۶۱/۶۳	۵۸/۸۲	۶۰/۳۲	۵۹/۴۶	۶۰/۳۸	۵۸/۸۷	۱۵ تا ۱۹
۵۵/۷۴	۵۷/۱۸	۵۶/۵۴	۵۶/۲۵	۵۶/۷۳	۵۴/۰۷	۵۵/۴۲	۵۴/۶۲	۵۵/۵۲	۵۴/۰۸	۲۰ تا ۲۴
۵۰/۷۷	۵۲/۲۵	۵۱/۶۸	۵۱/۳۹	۵۱/۸۴	۴۹/۳۲	۵۰/۶۱	۵۰/۰۹	۵۰/۸۸	۴۹/۴۲	۲۵ تا ۲۹
۴۵/۸۸	۴۷/۳۱	۴۶/۷۵	۴۶/۵	۴۶/۹	۴۴/۵۳	۴۵/۷۵	۴۵/۲۳	۴۶/۱۲	۴۴/۷۱	۳۰ تا ۳۴
۴۱/۱	۴۲/۳۷	۴۱/۸۷	۴۱/۶۵	۴۱/۹۹	۳۹/۷۵	۴۰/۹۷	۴۰/۳۷	۴۱/۳۸	۳۹/۸۸	۳۵ تا ۳۹
۳۶/۲۳	۳۷/۴۵	۳۷/۰۳	۳۶/۸۳	۳۶/۹۹	۳۴/۸۹	۳۶/۲	۳۵/۴۸	۳۶/۴۵	۳۵/۰۲	۴۰ تا ۴۴
۳۱/۳۳	۳۲/۵۸	۳۲/۱۱	۳۱/۸۶	۳۲/۰۸	۲۹/۹۸	۳۱/۴۵	۳۰/۶۸	۳۱/۷۶	۳۰/۳	۴۵ تا ۴۹
۲۶/۴	۲۷/۶۶	۲۷/۲۸	۲۷/۱۶	۲۷/۲۴	۲۵/۲	۲۶/۷۱	۲۵/۹۹	۲۷/۰۶	۲۵/۶۷	۵۰ تا ۵۴
۲۱/۸۱	۲۲/۸۲	۲۲/۴۱	۲۲/۴۴	۲۲/۳۵	۲۰/۷۲	۲۱/۸۹	۲۱/۳۶	۲۲/۲۹	۲۰/۹۸	۵۵ تا ۵۹
۱۷/۳۲	۱۷/۹۹	۱۷/۸۴	۱۷/۸۸	۱۷/۷	۱۶/۲۹	۱۷/۳۴	۱۶/۸۷	۱۷/۷۳	۱۶/۵۲	۶۰ تا ۶۴
۱۲/۷۳	۱۳/۲۵	۱۳/۱۷	۱۳/۲۳	۱۲/۹۹	۱۲/۱۷	۱۲/۹۸	۱۲/۵۲	۱۳/۲۲	۱۲/۴۷	۶۵ تا ۶۹
۸/۴۴	۸/۶۵	۸/۸۲	۸/۷۳	۸/۵۸	۸/۳۵	۸/۶۳	۸/۷۳	۸/۶۵	۸/۴۶	۷۰ تا ۷۴
۴/۰۴	۴/۲۹	۴/۳۴	۴/۱۵	۴/۲	۴/۰۷	۴/۲۷	۴/۳۱	۴/۲۳	۴/۱۵	۷۵ و بیشتر

شکل ۱۲-۴۷ روند تغییرات امید به زندگی در بدو تولد مردان و زنان را در شهرستان لردگان نشان می‌دهد.

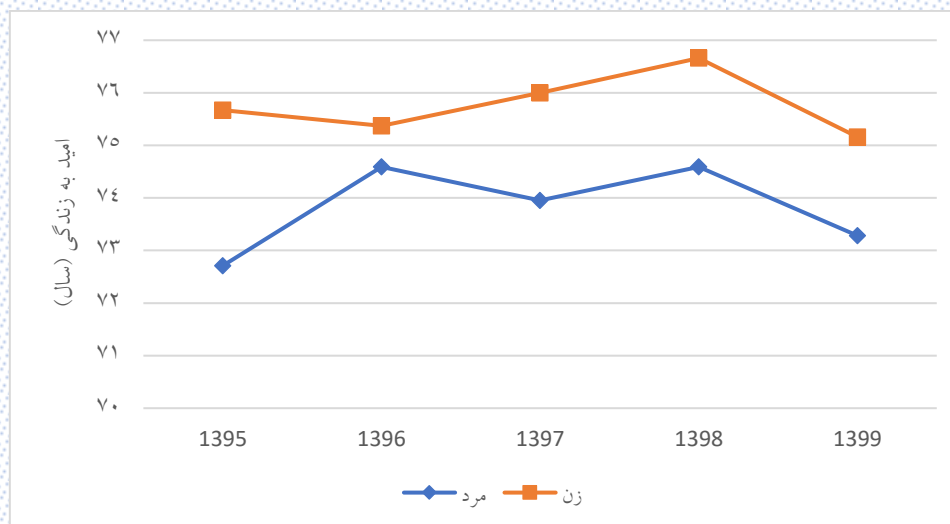

شکل ۱۲-۴۷: روند تغییرات امید به زندگی در بدو تولد مردان و زنان شهرستان لردگان

مطابق جدول ۱۲-۴۲ امید به زندگی مردان از ۷۴/۵۹ در سال ۱۳۹۸ به ۷۳/۲۸ در سال ۱۳۹۹ و برای زنان از ۷۶/۶۶ در سال ۱۳۹۸ به ۷۵/۱۶ در سال ۱۳۹۹ کاهش یافته است. عمده دلیل این کاهش به شیوع بیماری کووید-۱۹ در این دو سال است.

۱۲-۱۴-۱ روند تغییرات امید به زندگی در مناطق شهری شهرستان لردگان

امید به زندگی (e) به تفکیک جنسیت در مناطق شهری شهرستان لردگان طی سال‌های ۱۳۹۵ تا ۱۳۹۹ در جدول ۱۲-۴۳ آورده شده است.

جدول ۱۲-۴۴: امید به زندگی مردان و زنان در مناطق شهری شهرستان لردگان

زن					مرد					سن
۱۳۹۹	۱۳۹۸	۱۳۹۷	۱۳۹۶	۱۳۹۵	۱۳۹۹	۱۳۹۸	۱۳۹۷	۱۳۹۶	۱۳۹۵	
۷۴/۳۶	۷۶/۰۲	۷۵/۹۵	۷۵/۲	۷۵/۶۱	۷۲/۲۳	۷۳/۱۸	۷۳/۲۱	۷۴/۸۹	۷۱/۸۸	زیر یکسال
۷۳/۵	۷۵/۱۵	۷۵/۲۸	۷۴/۷۵	۷۴/۹۶	۷۱/۳۵	۷۲/۶۴	۷۲/۴۱	۷۴/۳۹	۷۱/۵۶	۴ تا ۱
۶۹/۶۱	۷۱/۲۶	۷۱/۴۹	۷۰/۷۵	۷۱/۰۶	۶۷/۳۵	۶۸/۹۲	۶۸/۵	۷۰/۵۸	۶۸/۲۲	۵ تا ۹
۶۴/۶۱	۶۶/۴۷	۶۶/۴۹	۶۶/۲	۶۶/۰۶	۶۲/۶۲	۶۴/۰۲	۶۳/۶۱	۶۵/۶۹	۶۳/۵۶	۱۰ تا ۱۴
۵۹/۸۲	۶۱/۴۷	۶۱/۴۹	۶۱/۲	۶۱/۰۶	۵۷/۶۲	۵۹/۱۳	۵۸/۷۲	۶۰/۹۲	۵۸/۷۸	۱۵ تا ۱۹
۵۵/۰۴	۵۶/۶۸	۵۶/۷۱	۵۶/۳۲	۵۶/۱۸	۵۲/۷۲	۵۴/۳۵	۵۴/۰۵	۵۶/۰۴	۵۳/۹	۲۰ تا ۲۴
۵۰/۰۴	۵۱/۸	۵۲/۰۵	۵۱/۳۲	۵۱/۳۸	۴۸/۰۶	۴۹/۷۱	۴۹/۷۵	۵۱/۷۲	۴۹	۲۵ تا ۲۹
۴۵/۲	۴۶/۸۸	۴۷/۲۱	۴۶/۴۸	۴۶/۳۸	۴۳/۴۷	۴۴/۸۷	۴۴/۷۵	۴۷/۲	۴۴/۴۷	۳۰ تا ۳۴
۴۰/۳۵	۴۱/۸۸	۴۲/۳۷	۴۱/۵۶	۴۱/۶۲	۳۸/۸۹	۴۰/۱۵	۳۹/۸۲	۴۲/۳۶	۳۹/۵۵	۳۵ تا ۳۹
۳۵/۶۴	۳۶/۸۸	۳۷/۴۵	۳۶/۷۴	۳۶/۶۲	۳۴/۰۲	۳۵/۵۲	۳۴/۹	۳۷/۳۶	۳۴/۵۵	۴۰ تا ۴۴
۳۰/۹	۳۱/۹۸	۳۲/۴۵	۳۱/۷۴	۳۱/۷۲	۲۹/۱	۳۰/۷۷	۳۰/۰۷	۳۲/۴۵	۲۹/۵۵	۴۵ تا ۴۹
۲۵/۹	۲۷/۰۷	۲۷/۷۶	۲۶/۸۴	۲۶/۸۴	۲۴/۳۲	۲۶/۰۹	۲۵/۴۸	۲۷/۵۵	۲۵/۰۱	۵۰ تا ۵۴
۲۱/۳۲	۲۲/۰۷	۲۲/۷۶	۲۲/۱۱	۲۱/۸۴	۱۹/۹۱	۲۱/۰۹	۲۰/۹۱	۲۲/۸	۲۰/۳۵	۵۵ تا ۵۹
۱۶/۶۷	۱۷/۲	۱۸/۰۴	۱۷/۵۵	۱۷/۵۹	۱۵/۶۵	۱۶/۸۱	۱۶/۳۳	۱۸/۱۶	۱۵/۶۸	۶۰ تا ۶۴
۱۲/۰۲	۱۲/۵۸	۱۳/۳۲	۱۲/۹۸	۱۲/۷۴	۱۱/۵۵	۱۲/۰۹	۱۲/۱۱	۱۳/۸۹	۱۱/۶۸	۶۵ تا ۶۹
۷/۷۹	۷/۷۸	۸/۶۵	۸/۴۳	۸/۴۶	۸/۰۵	۸/۰۷	۸/۴۹	۹/۱۵	۷/۹۸	۷۰ تا ۷۴
۳/۷	۴/۱۲	۴/۲۸	۳/۸۶	۴/۲	۳/۷۶	۴/۰۱	۴/۲۱	۴/۳۵	۴/۲۳	۷۵ و بیشتر

شکل ۱۲-۴۸ روند تغییرات امید به زندگی در بدو تولد مردان و زنان در مناطق شهری شهرستان لردگان را نشان می‌دهد.

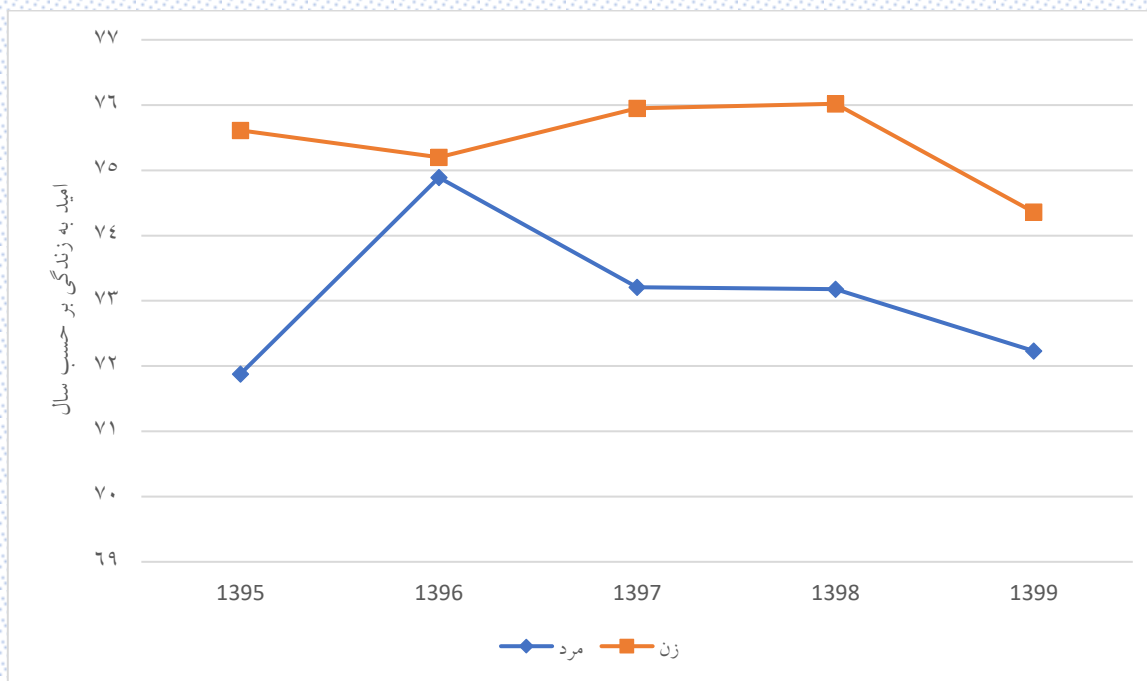

شکل ۱۲-۴۸: روند تغییرات امید به زندگی در بدو تولد مردان و زنان ساکن در مناطق شهری شهرستان لردگان

۱۲-۱۴-۲- روند تغییرات امید به زندگی در مناطق روستایی شهرستان لردگان

امید به زندگی (e) به تفکیک جنسیت برای مناطق روستایی شهرستان لردگان طی سال‌های ۱۳۹۵ تا ۱۳۹۹ در جدول ۱۲-۴۴ آورده شده است.

جدول ۱۲-۴۵: امید به زندگی مردان و زنان در مناطق روستایی لردگان

زن					مرد					
۱۳۹۹	۱۳۹۸	۱۳۹۷	۱۳۹۶	۱۳۹۵	۱۳۹۹	۱۳۹۸	۱۳۹۷	۱۳۹۶	۱۳۹۵	
۷۵/۴۳	۷۶/۸۳	۷۶/۰۶	۷۵/۴	۷۵/۶۵	۷۳/۶۳	۷۵/۰۸	۷۴/۲	۷۴/۵	۷۲/۹۵	زیر یکسال
۷۴/۷	۷۵/۹۹	۷۵/۲۴	۷۴/۶۲	۷۵/۲۳	۷۲/۸۵	۷۴/۲۳	۷۳/۳۲	۷۳/۹	۷۲/۳۲	۱ تا ۴
۷۰/۷۹	۷۲/۰۸	۷۱/۲۸	۷۰/۸۲	۷۱/۵۶	۶۹/۰۴	۷۰/۴۴	۶۹/۴۲	۷۰/۰۵	۶۸/۵۷	۵ تا ۹
۶۵/۸۳	۶۷/۱۲	۶۶/۴۵	۶۵/۹۱	۶۶/۵۶	۶۴/۰۷	۶۵/۵۹	۶۴/۵	۶۵/۱۷	۶۳/۶۵	۱۰ تا ۱۴
۶۰/۸۷	۶۲/۲۵	۶۱/۴۹	۶۱	۶۱/۸	۵۹/۲۳	۶۰/۷۲	۵۹/۷۱	۶۰/۲۱	۵۸/۸۳	۱۵ تا ۱۹
۵۵/۹۷	۵۷/۳	۵۶/۴۹	۵۶/۲۱	۵۶/۹	۵۴/۵۴	۵۵/۷۶	۵۴/۸	۵۵/۳۶	۵۴/۰۷	۲۰ تا ۲۴
۵۱/۰۱	۵۲/۳۴	۵۱/۵۷	۵۱/۳۹	۵۱/۹۸	۴۹/۷۶	۵۰/۸۹	۵۰/۱۹	۵۰/۶۱	۴۹/۵	۲۵ تا ۲۹
۴۶/۱	۴۷/۴	۴۶/۶	۴۶/۴۸	۴۷/۰۷	۴۴/۹	۴۶/۰۳	۴۵/۳۸	۴۵/۷۸	۴۴/۷۱	۳۰ تا ۳۴
۴۱/۳۵	۴۲/۴۹	۴۱/۷۲	۴۱/۶۶	۴۲/۱	۴۰/۰۵	۴۱/۲۲	۴۰/۵۴	۴۱/۰۷	۳۹/۹۲	۳۵ تا ۳۹
۳۶/۴۱	۳۷/۵۹	۳۶/۸۹	۳۶/۸۴	۳۷/۱	۳۵/۱۹	۳۶/۴	۳۵/۶۷	۳۶/۱۷	۳۵/۱۳	۴۰ تا ۴۴
۳۱/۴۴	۳۲/۷۵	۳۲/۰۱	۳۱/۸۸	۳۲/۱۸	۳۰/۲۸	۳۱/۶۴	۳۰/۸۷	۳۱/۵۷	۳۰/۵۲	۴۵ تا ۴۹
۲۶/۵۴	۲۷/۸۲	۲۷/۱۲	۲۷/۲۶	۲۷/۳۶	۲۵/۵	۲۶/۸۸	۲۶/۱۵	۲۶/۹۵	۲۵/۸۴	۵۰ تا ۵۴
۲۱/۹۴	۲۳/۰۴	۲۲/۳۱	۲۲/۵۴	۲۲/۵	۲۰/۹۹	۲۲/۱۳	۲۱/۴۹	۲۲/۱۷	۲۱/۱۵	۵۵ تا ۵۹
۱۷/۵	۱۸/۲۲	۱۷/۷۸	۱۷/۹۸	۱۷/۷۳	۱۶/۴۹	۱۷/۴۸	۱۷/۰۳	۱۷/۶۴	۱۶/۷۵	۶۰ تا ۶۴
۱۲/۹۳	۱۳/۴۴	۱۳/۱۳	۱۳/۳۱	۱۳/۰۵	۱۲/۳۶	۱۳/۲۴	۱۲/۶۴	۱۳/۰۶	۱۲/۶۸	۶۵ تا ۶۹
۸/۶۳	۸/۹۱	۸/۸۶	۸/۸۳	۸/۶۱	۸/۴۳	۸/۷۸	۸/۷۹	۸/۵۴	۸/۵۸	۷۰ تا ۷۴
۴/۱۳	۴/۳۴	۴/۳۵	۴/۲۴	۴/۲	۴/۱۵	۴/۳۴	۴/۳۴	۴/۲۱	۴/۱۳	۷۵ و بیشتر

شکل ۱۲-۴۹ روند تغییرات امید به زندگی در بدو تولد مردان و زنان ساکن در مناطق روستایی شهرستان لردگان را نشان می دهد.

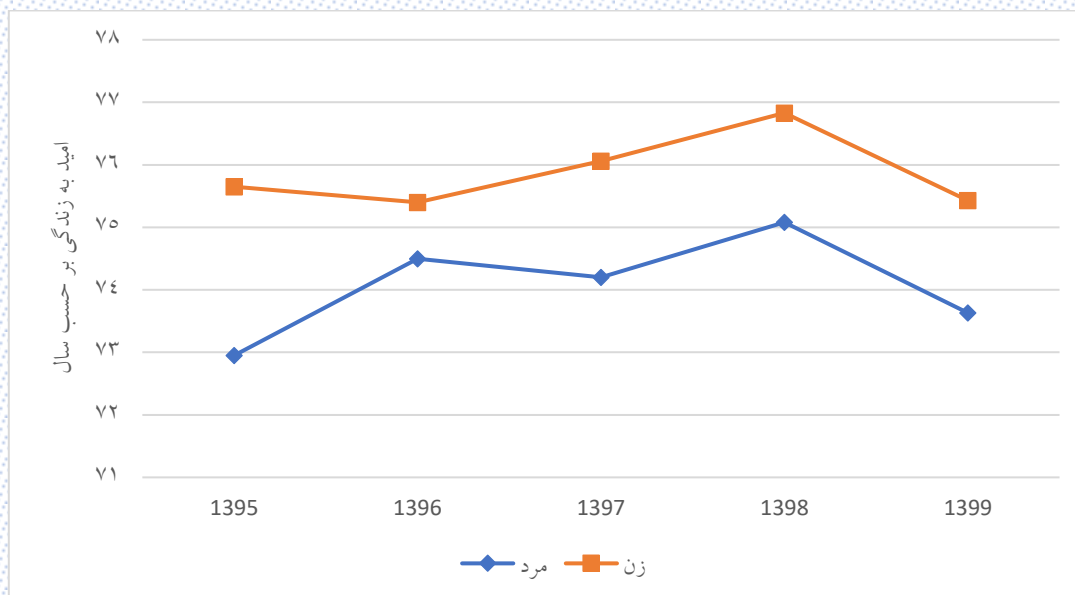

شکل ۱۲-۴۹: روند تغییرات امید به زندگی در بدو تولد مردان و زنان در مناطق روستایی شهرستان لردگان

۱۵-۱۲- بررسی الگوی باروری شهرستان لردگان

۱۲-۱۵-۱- میزان خام تولد در شهرستان لردگان

میزان خام تولد تعداد کودکان زنده به دنیا آمده به ازای هر هزار نفر جمعیت برآورد شده در یک سال معین را نشان می‌دهد. نتایج در جدول ۱۲-۴۶ ارائه شده است.

جدول ۱۲-۴۶: میزان خام تولد در شهرستان لردگان طی سال‌های ۱۳۹۵ تا ۱۴۰۴

سال	شهرستان لردگان			مناطق شهری			مناطق روستایی		
	تولد	جمعیت	میزان	تولد	جمعیت	میزان	تولد	جمعیت	میزان
۱۳۹۵	۶۰۶۵	۲۰۹۶۸۱	۲۸/۹۲۵	۱۳۹۷	۵۶۹۸۳	۲۴/۵۱۶	۴۶۶۸	۱۵۲۶۹۸	۳۰/۵۷
۱۳۹۶	۵۹۰۵	۲۱۴۸۱۴	۲۷/۴۸۹	۱۵۳۲	۵۸۲۸۶	۲۶/۲۸۴	۴۳۷۳	۱۵۶۵۲۸	۲۷/۹۳۷
۱۳۹۷	۵۴۳۷	۲۱۹۱۹۷	۲۴/۸۰۴	۱۴۸۴	۵۹۵۵۹	۲۴/۹۱۶	۳۹۵۳	۱۵۹۶۳۸	۲۴/۷۶۲
۱۳۹۸	۴۷۷۰	۲۲۲۸۷۴	۲۱/۴۰۲	۱۲۳۷	۶۰۶۳۸	۲۰/۴	۳۵۳۳	۱۶۲۲۳۶	۲۱/۷۷۷
۱۳۹۹	۴۶۲۸	۲۲۶۱۳۵	۲۰/۴۶۶	۱۲۵۷	۶۱۶۰۱	۲۰/۴۰۶	۳۳۷۱	۱۶۴۵۳۴	۲۰/۴۸۸
۱۴۰۰	۳۲۲۹	۲۲۹۲۳۳	۱۴/۰۸۶	۱۰۸۹	۶۲۵۵۰	۱۷/۴۱	۲۱۴۰	۱۶۶۶۸۳	۱۲/۸۳۹
۱۴۰۱	۴۲۷۹	۲۳۲۴۱۸	۱۸/۴۱۱	۱۱۸۲	۶۳۵۱۵	۱۸/۶۱	۳۰۹۷	۱۶۸۹۰۳	۱۸/۳۳۶
۱۴۰۲	۳۶۰۲	۲۳۵۶۹۸	۱۵/۲۸۲	۱۰۹۱	۶۴۴۹۳	۱۶/۹۱۷	۲۵۱۱	۱۷۱۲۰۵	۱۴/۶۶۷
۱۴۰۳	۴۰۸۵	۲۳۸۹۳۴	۱۷/۰۹۷	۱۱۶۳	۶۵۴۶۱	۱۷/۷۶۶	۲۹۲۲	۱۷۳۴۷۳	۱۶/۸۴۴
۱۴۰۴	۳۷۲۷	۲۴۲۱۲۶	۱۵/۳۹۳	۱۱۱۵	۶۶۴۲۳	۱۶/۷۸۶	۲۶۱۲	۱۷۵۷۰۳	۱۴/۸۶۶

شکل ۵۰-۱۲، روند تغییر میزان خام تولد در شهرستان لردگان طی سال‌های ۱۳۹۵ تا ۱۴۰۴ نشان می‌دهد.

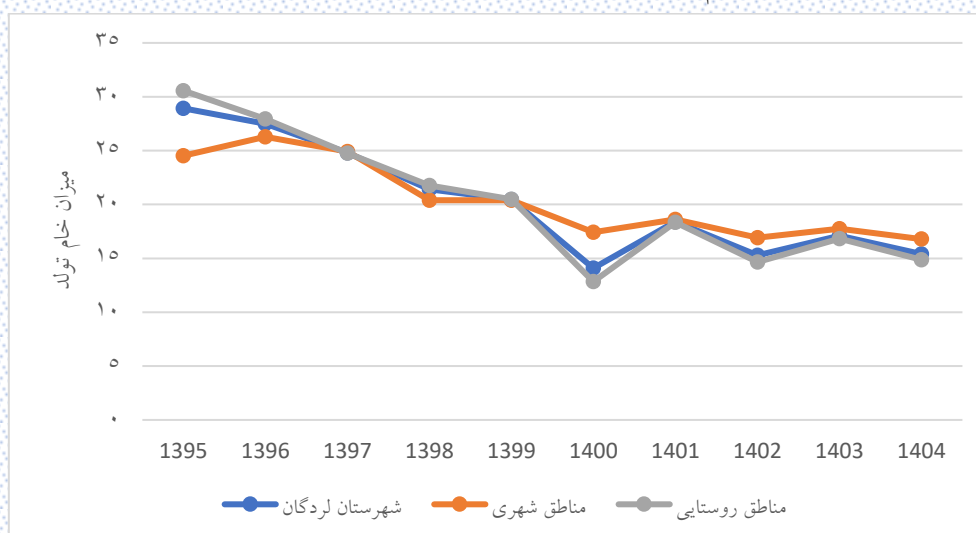

شکل ۵۰-۱۲: روند میزان خام تولد در شهرستان لردگان

مطابق با شکل ۵۰-۱۲ نرخ خام تولد هم در مناطق شهری و هم در مناطق روستایی سیر نزولی داشته است.

۱۲-۱۵-۲- میزان باروری عمومی و باروری کل در شهرستان لردگان

میزان باروری عمومی به مفهوم تعداد متولدین زنده از هر ۱۰۰۰ نفر زن سنین ۱۵ تا ۴۹ سال در یک سال معین است. نتایج در جدول ۱۲-۴۷ ارائه شده است. طبق روابط جمعیت شناسی اگر باروری عمومی را به ۱۰۰۰ تقسیم و در ۳۵ ضرب کنیم، تعداد فرزندان که هر زن به طور متوسط در طول دوره باروری خود به دنیا می‌آورد (باروری کل) به دست می‌آید. البته باید توجه داشت که در اکثر مطالعات میزان باروری کل بر اساس میزان‌های باروری اختصاصی سنی محاسبه می‌شود (به بخش ۱۲-۱۴-۴ مراجعه شود).

جدول ۱۲-۴۷: میزان باروری عمومی و باروری کل در شهرستان لردگان

مناطق روستایی				مناطق شهری				شهرستان لردگان				سال
میزان باروری کل	میزان باروری عمومی	جمعیت زنان در سن باروری	تولد	میزان باروری کل	میزان باروری عمومی	جمعیت زنان در سن باروری	تولد	میزان باروری کل	میزان باروری عمومی	جمعیت زنان در سن باروری	تولد	
۳/۹۵	۱۱۲/۹۳۶	۴۱۳۳۳	۴۶۶۸	۳/۰۸	۸۸/۰۶۷	۱۵۸۶۳	۱۳۹۷	۳/۷۱	۱۰۶/۰۳۹	۵۷۱۹۶	۶۰۶۵	۱۳۹۵
۳/۶۵	۱۰۴/۴۱۵	۴۱۸۸۱	۴۳۷۳	۳/۳۱	۹۴/۶۳۸	۱۶۱۸۸	۱۵۳۲	۳/۵۶	۱۰۱/۶۸۹	۵۸۰۶۹	۵۹۰۵	۱۳۹۶
۳/۲۵	۹۲/۸۵۹	۴۲۵۷۰	۳۹۵۳	۳/۱۵	۸۹/۹۶۱	۱۶۴۹۶	۱۴۸۴	۳/۲۲	۹۲/۰۵	۵۹۰۶۶	۵۴۳۷	۱۳۹۷
۲/۸۶	۸۱/۸۳۴	۴۳۱۷۳	۳۵۳۳	۲/۵۸	۷۳/۶۱۸	۱۶۸۰۳	۱۲۳۷	۲/۸۸	۷۹/۵۳۲	۵۹۹۷۶	۴۷۷۰	۱۳۹۸
۲/۶۹	۷۶/۹۹	۴۳۷۸۵	۳۳۷۱	۲/۵۸	۷۳/۷۱۱	۱۷۰۵۳	۱۲۵۷	۲/۶۶	۷۶/۰۷۱	۶۰۸۳۸	۴۶۲۸	۱۳۹۹
۱/۶۹	۴۸/۲۰۵	۴۴۳۹۴	۲۱۴۰	۲/۲۱	۶۳/۱۳	۱۷۲۵۰	۱۰۸۹	۱/۸۳	۵۲/۳۸۱	۶۱۶۴۴	۳۲۲۹	۱۴۰۰
۲/۴	۶۸/۷۰۴	۴۵۰۶۳	۳۰۹۶	۲/۳۶	۶۷/۴۳۹	۱۷۵۲۷	۱۱۸۲	۲/۳۹	۶۸/۳۵	۶۲۵۹۰	۴۲۷۸	۱۴۰۱
۱/۹۳	۵۵/۰۰۱	۴۵۶۵۴	۲۵۱۱	۲/۱۵	۶۱/۴۲۷	۱۷۷۶۱	۱۰۹۱	۱/۹۹	۵۶/۸	۶۳۴۱۵	۳۶۰۲	۱۴۰۲
۲/۲۱	۶۳/۲۳۶	۴۶۲۰۸	۲۹۲۲	۲/۲۷	۶۴/۷۲۳	۱۷۹۶۹	۱۱۶۳	۲/۲۳	۶۳/۶۵۲	۶۴۱۷۷	۴۰۸۵	۱۴۰۳
۱/۹۵	۵۵/۶۷۴	۴۶۸۹۸	۲۶۱۱	۲/۱۴	۶۱/۱۸۳	۱۸۲۲۴	۱۱۱۵	۲	۵۷/۲۱۶	۶۵۱۲۲	۳۷۲۶	۱۴۰۴

اگر میزان باروری کل بر اساس باروری عمومی را مطابق با جدول ۱۲-۴۶ ملاک قرار دهیم، ملاحظه می‌شود که باروری کل در سال ۱۴۰۴ برای شهرستان لردگان برابر ۲ است که پایین‌تر از سطح جانشینی قرار دارد. شکل ۵۱-۱۲، روند تغییر میزان باروری عمومی در شهرستان لردگان طی سال‌های ۱۳۹۵ تا ۱۳۹۹ نشان می‌دهد. مطابق شکل ۵۱-۱۲، میزان باروری عمومی در سال‌های مورد بررسی نزولی بوده به طوری که در شهرستان لردگان از ۱۰۶/۰۳۹ تولد به ازای هر هزار زن در سن باروری در سال ۱۳۹۵ به ۷۶/۰۷۱ کاهش یافته است.

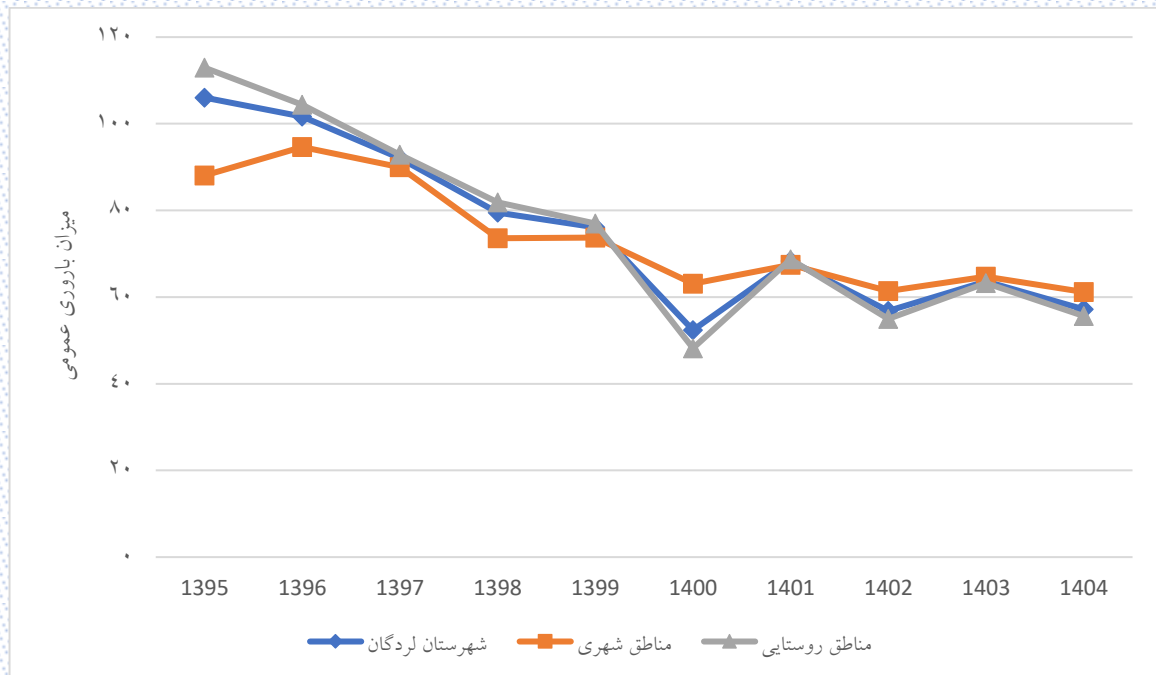

شکل ۵۱-۱۲: روند میزان باروری عمومی در شهرستان لردگان

۱۲-۱۵-۳- میزان باروری نکاحی در شهرستان لردگان

میزان باروری عمومی بیانگر تعداد نوزادانی هست که در هر سال در مقابل ۱۰۰۰ نفر زن ۱۵-۴۹ ساله متولد می‌شوند ولی تمام زنان واقع در سن باروری در طول یکسال فرزند نمی‌آورند. برای تصحیح این مسئله، میزان دیگری مورد محاسبه قرار می‌گیرد به نام میزان باروری نکاحی، در این میزان موالید زنده متولد شده را نسبت به زنان ازدواج کرده همسر دار بین ۱۵-۴۹ سالگی در نظر می‌گیرند.

لازم به ذکر است برای محاسبه نرخ باروری نکاحی از اطلاعات سامانه سیپ استفاده شد؛ بنابراین ممکن است جمعیت همه زنان متأهل در سامانه موجود نباشد. همچنین واضح است چون مخرج کسر نسبت به باروری اختصاصی سنی کوچک‌تر است، میزان باروری نکاحی بزرگتر از نرخ باروری عمومی است. میزان باروری نکاحی در جدول ۱۲-۴۸ ارائه شده است.

جدول ۱۲-۴۸: نرخ باروری نکاحی در شهرستان لردگان

سال	شهرستان لردگان			مناطق شهری			مناطق روستایی		
	تولد	جمعیت زنان متأهل در سن باروری	میزان باروری نکاحی	تولد	جمعیت زنان متأهل در سن باروری	میزان باروری نکاحی	تولد	جمعیت زنان متأهل در سن باروری	میزان باروری نکاحی
۱۳۹۵	۶۰۶۵	۴۱۷۳۳	۱۴۵/۳۲۹	۱۳۹۷	۹۴۰۷	۱۴۸/۵۰۶	۴۶۶۸	۳۳۳۲۶	۱۴۴/۴۰۴
۱۳۹۶	۵۹۰۵	۴۳۶۲۷	۱۳۵/۳۵۲	۱۵۳۲	۱۲۶۱۲	۱۲۱/۴۷۲	۴۳۷۳	۳۱۰۱۵	۱۴۰/۹۹۶
۱۳۹۷	۵۴۳۷	۳۸۹۹۳	۱۳۹/۴۳۵	۱۴۸۴	۸۱۹۸	۱۸۱/۰۲	۳۹۵۳	۳۰۷۹۵	۱۲۸/۳۶۵
۱۳۹۸	۴۷۷۰	۴۰۶۶۳	۱۱۷/۳۰۶	۱۲۳۷	۱۰۴۹۳	۱۱۷/۸۸۸	۳۵۳۳	۳۰۱۷۰	۱۱۷/۱۰۳
۱۳۹۹	۴۶۲۸	۴۲۴۸۹	۱۰۸/۹۲۲	۱۲۵۷	۱۱۴۹۸	۱۰۹/۳۲۳	۳۳۷۱	۳۰۹۹۱	۱۰۸/۷۷۴

شکل ۵۲-۱۲، روند تغییر میزان باروری عمومی در مقایسه با میزان باروری نکاحی در شهرستان لردگان طی سال‌های ۱۳۹۵ تا ۱۳۹۹ نشان می‌دهد.

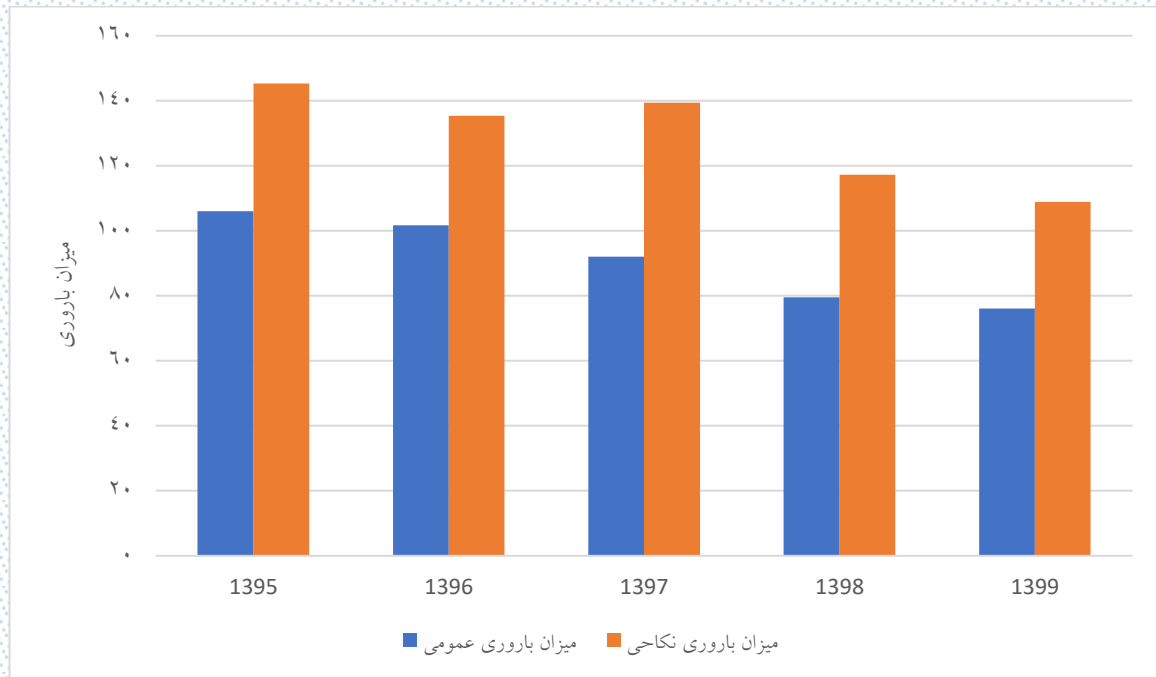

شکل ۵۲-۱۲: روند میزان باروری عمومی و میزان باروری نکاحی در شهرستان لردگان

۱۲-۱۵-۴- نرخ باروری اختصاصی و کلی در شهرستان لردگان

میزان باروری اختصاصی به مفهوم تعداد متولدین زنده از هر ۱۰۰۰ نفر زن در هر یک از گروه‌های سنی در یک سال معین است. جدول ۴۹-۱۲ و جدول ۵۰-۱۲ نرخ باروری اختصاصی و نرخ باروری کلی شهرستان لردگان را طی سال‌های ۱۳۹۵ تا ۱۳۹۹ نشان می‌دهند.

جدول ۴۹-۱۲: نرخ باروری اختصاصی و کلی شهرستان لردگان طی سال‌های ۱۳۹۵ تا ۱۳۹۹ به تفکیک مناطق شهری و روستایی

مناطق روستایی					مناطق شهری					گروه سنی مادر (سال)
۱۳۹۹	۱۳۹۸	۱۳۹۷	۱۳۹۶	۱۳۹۵	۱۳۹۹	۱۳۹۸	۱۳۹۷	۱۳۹۶	۱۳۹۵	
۳۸/۱۲	۳۸/۷۳	۴۴/۶۴	۶۱/۵۱	۶۹/۴۴	۳۳/۰۹	۳۱/۶۱	۳۸/۵۱	۵۶/۲۹	۴۶/۸۹	۱۵ تا ۱۹
۱۱۰/۷۷	۱۱۵/۸۲	۱۱۹/۷۷	۱۵۲/۶۳	۱۷۰/۳۶	۱۱۸/۴۶	۱۱۸/۹۹	۱۵۸/۴۳	۱۴۴/۹۸	۱۳۵/۸۷	۲۰ تا ۲۴
۱۰۴/۴۲	۱۰۳	۱۲۵/۲۲	۱۵۰/۷۹	۱۷۶/۷۵	۱۳۵/۱۴	۱۱۶/۰۱	۱۳۸/۴۷	۱۴۹/۳۵	۱۴۰/۵۳	۲۵ تا ۲۹
۷۵/۸۸	۸۱/۱۸	۹۰/۵۵	۱۰۹/۲۹	۱۳۹/۰۶	۹۲/۴۴	۸۰/۶۵	۹۷/۶۸	۱۱۳/۷۲	۱۲۲/۱۷	۳۰ تا ۳۴
۳۹/۲۸	۴۶/۹۷	۵۰/۶۷	۶۹/۷۹	۸۵/۸۳	۳۸/۱۲	۵۲/۹۸	۶۴/۷۲	۶۷/۷	۶۷/۳۱	۳۵ تا ۳۹
۱۱/۸۲	۱۱/۹۹	۱۴/۱۶	۱۸/۵۶	۲۱/۹۲	۱۵/۵۸	۲۳/۰۸	۱۶/۶۴	۱۹/۱۷	۱۳/۶۵	۴۰ تا ۴۴
۰	۰/۷۴	۲/۳۳	۰/۸۴	۲/۴۳	۱/۸۴	۱/۲۸	۰/۶۸	۱/۴۹	۰/۸	۴۵ تا ۴۹
۱/۹۰۱	۱/۹۹۲	۲/۲۳۷	۲/۸۱۷	۳/۳۲۹	۲/۱۷۳	۲/۱۲۳	۲/۵۷۶	۲/۷۶۴	۲/۶۳۶	نرخ باروری کل

جدول ۵۰-۱۲: نرخ باروری اختصاصی و کلی شهرستان لردگان طی سال‌های ۱۳۹۵ تا ۱۳۹۹

شهرستان					گروه سنی مادر (سال)
۱۳۹۹	۱۳۹۸	۱۳۹۷	۱۳۹۶	۱۳۹۵	
۳۶/۵۸	۳۶/۵۱	۴۲/۷۴	۵۹/۹	۶۲/۷۵	۱۵ تا ۱۹
۱۱۲/۹۲	۱۱۶/۶۷	۱۲۹/۹۷	۱۵۰/۶۵	۱۶۱/۴۷	۲۰ تا ۲۴
۱۱۲/۴۶	۱۰۶/۳۸	۱۲۸/۷	۱۵۰/۴۱	۱۶۷/۰۲	۲۵ تا ۲۹
۸۰/۳۸	۸۱/۰۴	۹۲/۵۴	۱۱۰/۵۳	۱۳۴/۳۴	۳۰ تا ۳۴
۳۸/۹۵	۴۸/۶۹	۵۴/۷	۶۹/۱۸	۸۰/۴۲	۳۵ تا ۳۹
۱۲/۹۲	۱۵/۲۴	۱۴/۸۸	۱۸/۷۳	۱۹/۵۹	۴۰ تا ۴۴
۰/۵۱	۰/۸۹	۱/۸۸	۱/۰۲	۱/۹۹	۴۵ تا ۴۹
۱/۹۷۴	۲/۰۲۷	۲/۳۲۷	۲/۸۰۲	۳/۱۳۸	نرخ باروری کل

میزان باروری اختصاصی در شهرستان لردگان طی سال‌های مورد بررسی در شکل ۱۲-۵۳ نمایش داده شده است.

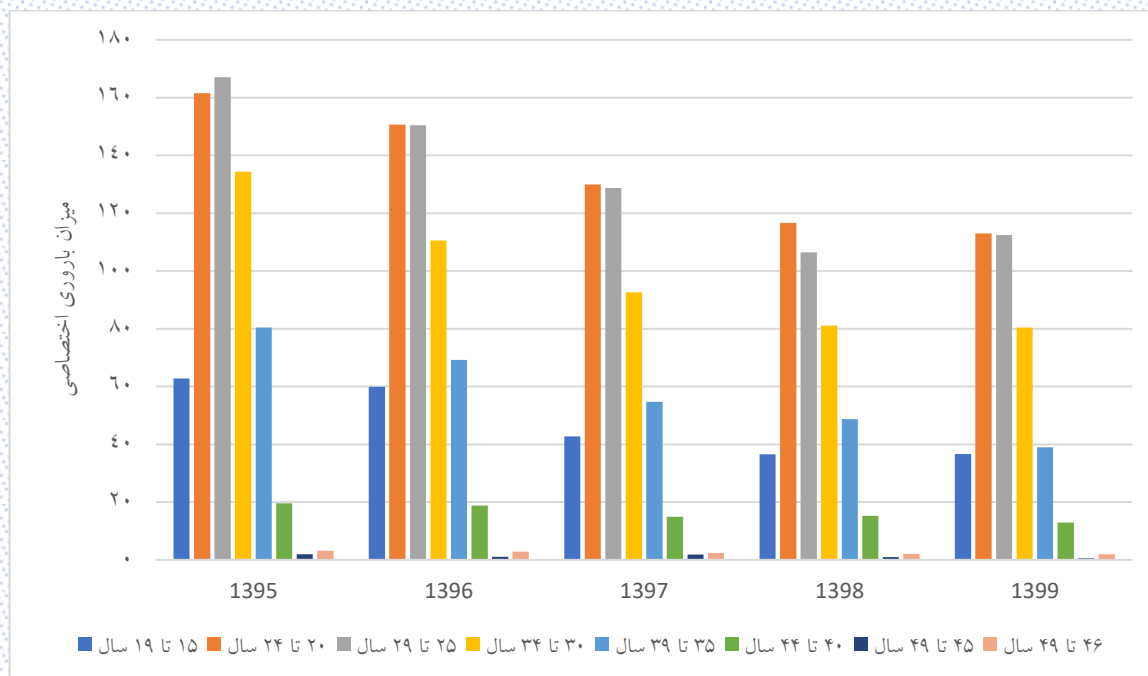

شکل ۱۲-۵۳: میزان باروری اختصاصی در شهرستان لردگان

مطابق شکل ۱۲-۵۳ بیشترین سهم باروری مربوط به زنان ۲۵ تا ۲۹ سال است. شکل ۱۲-۵۴ روند تغییرات نرخ باروری کل در شهرستان لردگان را نمایش می‌دهد.

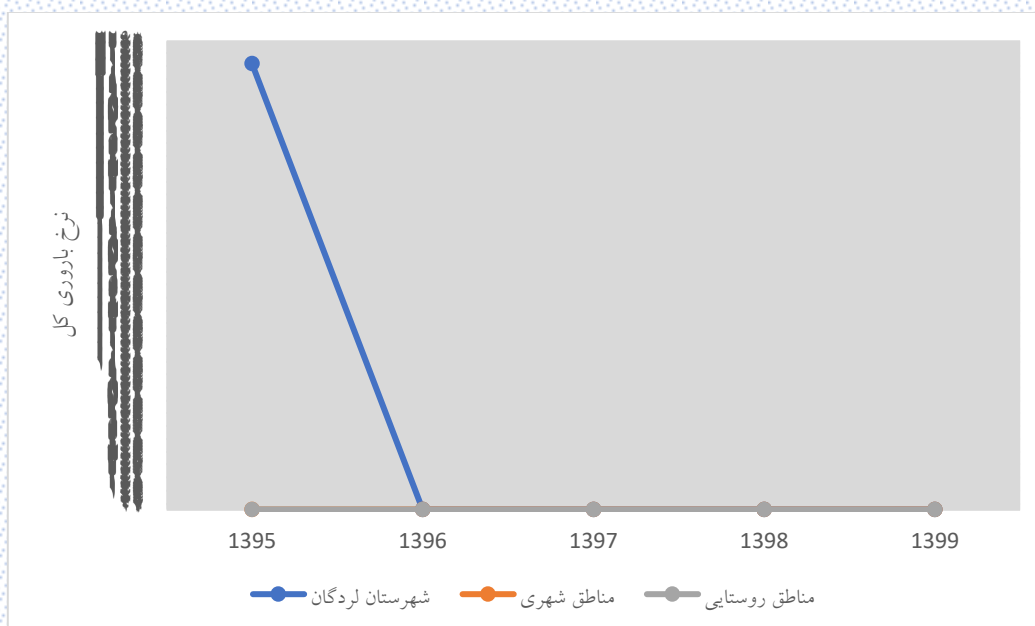

شکل ۱۲-۵۴: روند تغییرات نرخ باروری کل در شهرستان لردگان

میزان باروری کلی تعداد کل فرزندان است که به طور متوسط یک زن در طول دوران باروری خود در یک جامعه به دنیا می آورد. این شاخص در شهرستان لردگان از سال ۱۳۹۵ تاکنون روند کاهشی داشته است و در سال‌های ۱۳۹۸ و ۱۳۹۹ زیر سطح جانشینی (۲/۱) قرار گرفته است. با توجه به بند اول سیاست‌های جمعیتی ابلاغی مقام معظم رهبری مبنی بر پویایی، بالندگی و جوانی جمعیت و افزایش نرخ باروری کلی به سطح جانشینی و اعلام سطح جانشینی در کشور به ۲/۱ لازم است سیاست‌هایی جهت افزایش نرخ باروری اندیشیده شود.

۱۲-۱۵-۵- نسبت جنسی در بدو تولد در شهرستان لردگان

نسبت موالید پسر به موالید دختر نسبت جنسی در بدو تولد نامیده می‌شود. معمولاً در هنگام تولد، نسبت موالید پسر به دختر مساوی ۱/۰۵ است. به این عبارت که در مقابل ۱۰۰ تولد دختر، ۱۰۵ تولد پسر وقوع می‌یابد. لیکن نسبت موالید دو جنس همیشه مساوی ۱/۰۵ نیست و تفاوت‌هایی در زمان و مکان از این لحاظ به چشم می‌خورد. در کنار شاخص نسبت جنسی در بدو تولد، معمولاً نسبت دخترزایی و نسبت پسرزایی نیز محاسبه می‌شود که طبق قاعده احتمال، جمع این دو نسبت برابر یک است و بنابراین محاسبه یکی از آن‌ها کافی است. نسبت دخترزایی از تقسیم موالید دختر بر تعداد کل موالید (دختر و پسر) به دست می‌آید؛ به بیان دیگر:

$$\text{نسبت دخترزایی} = \frac{\text{موالید دختر}}{\text{موالید دختر} + \text{موالید پسر}}$$

جدول ۵۱-۱۲ و جدول ۵۲-۱۲ به ترتیب نسبت جنسی در بدو تولد و نسبت دخترزایی در شهرستان لردگان را نشان می‌دهند.

جدول ۵۱-۱۲: نسبت جنسی در بدو تولد شهرستان لردگان به تفکیک مناطق شهری و روستایی

	۱۴۰۴	۱۴۰۳	۱۴۰۲	۱۴۰۱	۱۴۰۰	۱۳۹۹	۱۳۹۸	۱۳۹۷	۱۳۹۶	۱۳۹۵
مناطق شهری	۱۰۴/۵۹	۱۰۳/۶۸	۱۰۵/۰۸	۱۰۳/۰۹	۱۰۵/۸۶	۱۰۳/۴۹	۱۱۱/۹۱	۱۰۲/۹۷	۱۰۶/۳۳	۱۲۱/۰۴
مناطق روستایی	۱۰۴/۳۸	۱۰۳/۷۷	۱۰۴/۶۵	۱۰۳/۴۸	۱۰۵/۳۷	۱۰۲/۱۱	۱۰۲/۵۹	۱۱۲/۳۷	۱۰۵/۱۱	۱۰۸/۶۷
شهرستان	۱۰۴/۴۴	۱۰۳/۷۴	۱۰۴/۷۸	۱۰۳/۳۷	۱۰۵/۵۴	۱۰۲/۵۳	۱۰۵/۱۶	۱۰۹/۴۵	۱۰۵/۴۴	۱۱۱/۴

جدول ۵۲-۱۲: نسبت دخترزایی شهرستان لردگان به تفکیک مناطق شهری و روستایی

	۱۴۰۴	۱۴۰۳	۱۴۰۲	۱۴۰۱	۱۴۰۰	۱۳۹۹	۱۳۹۸	۱۳۹۷	۱۳۹۶	۱۳۹۵
مناطق شهری	۰/۴۹	۰/۴۹	۰/۴۹	۰/۴۹	۰/۴۹	۰/۴۹	۰/۴۷	۰/۴۹	۰/۴۸	۰/۴۵
مناطق روستایی	۰/۴۹	۰/۴۹	۰/۴۹	۰/۴۹	۰/۴۹	۰/۴۹	۰/۴۹	۰/۴۷	۰/۴۹	۰/۴۸
شهرستان	۰/۴۹	۰/۴۹	۰/۴۹	۰/۴۹	۰/۴۹	۰/۴۹	۰/۴۹	۰/۴۸	۰/۴۹	۰/۴۷

۱۶-۱۲- تجدید نسل و جایگزینی در شهرستان لردگان

میزان تجدید نسل عبارت است از رابطه بین تعداد یک نسل و تعداد فرزندان که از این نسل زاییده می‌شوند و یا به عبارت دیگر مطالعه این مطلب که قابلیت جانشینی نسل‌ها به چه میزانی است؟ بنابراین با محاسبه میزان تجدید نسل می‌توان گفت که چه تعداد دخترانی جانشین مادران خود خواهند شد. میزان تجدید نسل را می‌توان در دو حالت زیر محاسبه کرد: (الف) میزان تجدید نسل ناخالص (ب) میزان تجدید نسل خالص

۱۲-۱۶-۱- میزان تجدید نسل ناخالص در شهرستان لردگان

این شاخص تعداد دختران زنده متولد شده‌ای را نشان می‌دهد که یک نسل فرضی هزار نفری از زنان (بدون احتساب مرگ‌ومیر آنان) در طول دوره باروری خود به دنیا می‌آورند. هرگاه عدد به دست آمده را بر هزار تقسیم کنیم تعداد دختران یک زن به دست خواهد آمد. در محاسبه این میزان فرض بر این است که از سن ۱۵ تا ۴۹ سالگی مرگ‌ومیر نسل زنان تحت مطالعه برابر صفر است. در جدول زیر میزان تجدید نسل ناخالص برای شهرستان لردگان آورده شده است.

جدول ۵۳-۱۲: میزان تجدید نسل ناخالص شهرستان لردگان

۱۳۹۹	۱۳۹۸	۱۳۹۷	۱۳۹۶	۱۳۹۵	
۱/۰۶۵	۰/۹۹۸	۱/۲۶۲	۱/۳۲۷	۱/۱۸۶	مناطق شهری
۰/۹۳۱	۰/۹۷۶	۱/۰۵۱	۱/۳۸	۱/۵۹۸	مناطق روستایی
۰/۹۶۷	۰/۹۹۳	۱/۱۱۷	۱/۳۷۳	۱/۴۷۵	شهرستان لردگان

۱۲-۱۶-۲- میزان تجدید نسل خالص در شهرستان لردگان

این شاخص نیز عیناً همانند میزان تجدید نسل ناخالص محاسبه می‌شود با این تفاوت که مرگومیر زنان مورد بحث به حساب می‌آید. میزان تجدید نسل خالص برای شهرستان لردگان در جدول ۱۲-۵۴ آورده شده است.

جدول ۱۲-۵۴: میزان تجدید نسل خالص شهرستان لردگان

۱۳۹۹	۱۳۹۸	۱۳۹۷	۱۳۹۶	۱۳۹۵	
۱/۰۳۸	۰/۹۸۵	۱/۲۲۶	۱/۳۰۷	۱/۱۶۴	مناطق شهری
۰/۹۱۶	۰/۹۶۲	۱/۰۳۴	۱/۳۳۷	۱/۵۷۶	مناطق روستایی
۰/۹۴۹	۰/۹۷۹	۱/۰۹۵	۱/۳۳۷	۱/۴۵۳	شهرستان لردگان

۱۲-۱۶-۳- سطح جایگزینی در شهرستان لردگان

از مسائل دیگری که در زمینه تجدید نسل می‌توان مطرح کرد سطح جایگزینی تجدید نسل است. به عبارت دیگر اگر زنان یک نسل فقط تعدادی دختر را به دنیا آورند که جانشین آنان شوند سطح جایگزینی برابر با میزان تولیدمثل یک دختر می‌شود؛ یعنی اگر یک زن فقط یک دختر از خود بر جای گذارد و یک زوج فقط معادل خود در نسل بعد جایگزین کند، میزان باروری را جایگزینی گویند و اگر این میزان دوام یابد به رشد جمعیتی معادل صفر و جمعیت متوقف، منجر خواهد شد. برای محاسبه تجدید نسل از میزان خالص تجدید نسل استفاده می‌شود. در این مورد سه حالت ممکن است به وجود آید:

- حالت اول وقتی است که میزان تجدید نسل خالص از عدد یک بزرگ‌تر باشد در این صورت گفته می‌شود که تجدید نسل صورت می‌گیرد و حتی تعداد دختران از مادران بیشتر است
- حالت دوم وقتی است که میزان تجدید نسل خالص مساوی با یک است که در این صورت تجدید نسل به‌طور کاملاً برابر انجام می‌گیرد.
- حالت سوم وقتی است که میزان تجدید نسل خالص از عدد یک کمتر باشد که تعداد دختران از تعداد مادران کمتر است و تجدید نسل صورت نمی‌گیرد بلکه به تدریج کاهش می‌یابد.

با توجه به جدول ۱۲-۵۴ سطح جایگزینی در شهرستان لردگان کمتر از یک است بنابراین تجدید نسل صورت نمی‌گیرد.

۱۷-۱۲- توزیع سنی مادران در شهرستان لردگان

از آنجاکه در این مطالعه، سنین منفرد مادران در دسترس نبود، محاسبه میانگین و میانه سن مادران نیز امکان پذیر نبود؛ اما این آمار توسط اداره ثبت احوال ارائه شده و به شرح جدول زیر است. لازم به ذکر است جدول ۱۲-۵۵ میانگین سنی مادران به طور کلی است به عبارت دیگر الزاماً اولین فرزندآوری نبوده است.

جدول ۱۲-۵۵: میانگین سنی مادران شهرستان لردگان

۱۳۹۹	۱۳۹۸	۱۳۹۷	۱۳۹۶	۱۳۹۵	
۲۹/۰۸	۲۷/۵۳	۲۷/۸۳	۲۹/۰۳	-	مناطق شهری
۲۴/۸۶	۲۷/۹۳	۲۷/۹۴	۲۸/۰۵	-	مناطق روستایی
۲۸/۵۳	۲۷/۸۷	۲۷/۹۳	۲۸/۱۹	-	شهرستان خان میرزا
۲۷/۹۶	۲۸/۳۱	۲۷/۸۴	۲۷/۶۶	۲۷/۷	مناطق شهری
۲۷/۷۲	۲۷/۸۱	۲۷/۷۳	۲۷/۴۴	۲۷/۵	مناطق روستایی
۲۷/۷۹	۲۷/۹۵	۲۷/۷۶	۲۷/۵	۲۷/۵۵	شهرستان لردگان

اطلاعات سنی مادران در تولد اولین فرزند از سامانه سیپ استان استخراج شد. بر اساس این داده‌ها، میانه سنی مادران در تولد اولین فرزند استخراج شد. نتایج در جدول ۱۲-۵۶ آورده شده است.

جدول ۱۲-۵۶: میانه سنی مادران شهرستان لردگان در تولد اولین فرزند

۱۳۹۹	۱۳۹۸	۱۳۹۷	۱۳۹۶	۱۳۹۵	
۲۶/۲۹	۲۶/۰۱	۲۵/۶۵	۲۵/۷۸	۲۶/۴۸	مناطق شهری
۲۱/۸۹	۲۳/۰۴	۲۴/۳۴	۲۳/۹۵	۲۴	مناطق روستایی
۲۳/۱۱	۲۴/۰۵	۲۴/۷۸	۲۴/۴۹	۲۴/۵۳	شهرستان لردگان

از آنجا که توزیع سن مادران در تولد اولین فرزند ممکن است تحت عوامل مختلفی نظیر نرخ باروری، سن ازدواج، روند تحصیلات، میزان ناباروری، اشتغال زنان و ... قرار بگیرد و این اطلاعات موجود نبود، هیچ مدل آماری قابل قبولی برای پیش‌بینی روند توزیع سنی زنان و در نتیجه میانه سنی زنان در تولد اولین فرزند، نمی‌توان برآزش داد. همچنین تعداد داده‌ها برای برآزش توزیع‌های تجربی یا روش‌های درونیابی کافی نیست. از طرفی مطابق جدول ۱۲-۵۵ میانه سنی مادران در سال‌های ۱۳۹۵ تا ۱۳۹۹ روند نزولی یا صعودی ثابتی نداشته که بتوان ادامه روند آن را بر مبنای حدسیات استوار ساخت. بنابراین از برآورد میانه سنی مادران در سال‌های ۱۴۰۰ تا ۱۴۰۴ صرف نظر شد.

۱۸-۱۲- میزان تک‌فرزندی و بی‌فرزندی در شهرستان لردگان

در این مطالعه منظور از تک‌فرزندی و بی‌فرزندی، تعداد زنان ۱۵ تا ۴۹ ساله تک‌فرزند (بدون فرزند) در هر ۱۰۰۰ زن دارای همسر در همان گروه سنی است. این اطلاعات فقط برای خانوارهایی که در آن‌ها زنان در سن باروری بودند موجود بود. آمار و میزان‌های استخراج شده در جدول زیر آورده شده است.

جدول ۵۷-۱۲: میزان‌های بی‌فرزندی و تک‌فرزندی در شهرستان لردگان

سال	جمعیت زنان متاهل ۱۵ تا ۴۹ ساله	جمعیت زنان تک فرزند ۱۵ تا ۴۹ ساله	جمعیت زنان بدون فرزند ۱۵ تا ۴۹ ساله	میزان تک‌فرزندی	میزان بی‌فرزندی
شهرستان لردگان	۱۳۹۵	۴۱۷۳۳	۲۶۳۲	۶۳/۰۶۸	۲۴/۷۵۳
	۱۳۹۶	۴۳۶۲۷	۳۰۱۳	۶۹/۰۶۳	۲۳/۹۹۹
	۱۳۹۷	۳۸۹۹۳	۳۰۵۸	۷۸/۴۲۴	۲۷/۱۳۳
	۱۳۹۸	۴۰۶۶۳	۳۲۷۹	۸۰/۶۳۸	۲۷/۴۷
	۱۳۹۹	۴۲۴۸۹	۳۸۲۴	۹۰	۲۶/۷۳۶
نقاط شهری	۱۳۹۵	۹۴۰۷	۸۹۹	۹۵/۵۶۷	۲۷/۲۱۴
	۱۳۹۶	۱۲۶۱۲	۹۶۸	۷۶/۷۵۲	۲۴/۸۱۸
	۱۳۹۷	۸۱۹۸	۸۹۰	۱۰۸/۵۶۳	۴۲/۰۸۳
	۱۳۹۸	۱۰۴۹۳	۹۸۹	۹۴/۲۵۳	۳۲/۷۸۴
	۱۳۹۹	۱۱۴۹۸	۱۳۴۱	۱۱۶/۶۲۹	۲۷/۸۳۱
نقاط روستایی	۱۳۹۵	۳۲۳۲۶	۱۷۳۳	۵۳/۶۱	۲۴/۰۳۶
	۱۳۹۶	۳۱۰۱۵	۲۰۴۵	۶۵/۹۳۶	۲۳/۶۶۶
	۱۳۹۷	۳۰۷۹۵	۲۱۶۸	۷۰/۴۰۱	۲۳/۱۵۳
	۱۳۹۸	۳۰۱۷۰	۲۲۹۰	۷۵/۹۰۳	۲۵/۶۲۱
	۱۳۹۹	۳۰۹۹۱	۲۴۸۳	۸۰/۱۲	۲۶/۳۳

میزان تک‌فرزندی و بی‌فرزندی در شکل ۵۵-۱۲ نمایش داده شده است.

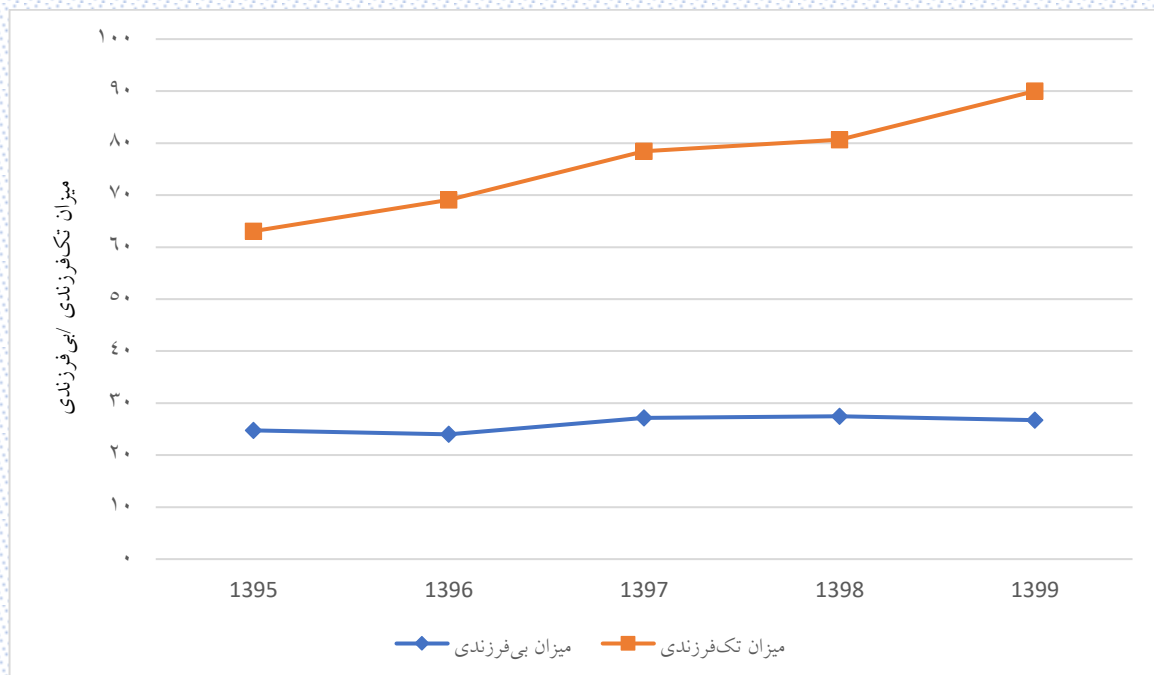

شکل ۵۵-۱۲: روند تغییرات میزان‌های تک‌فرزندی و بدون فرزندگی در شهرستان لردگان

از آنجا که هیچ فرمول جمعیت‌شناختی برای برآورد میزان‌های تک‌فرزندی و بی‌فرزندگی برای سال‌های ۱۴۰۰ تا ۱۴۰۴ وجود نداشت و همچنین داده‌های کافی به‌منظور مدل‌سازی در اختیار نبود، امکان برآورد این دو شاخص برای سال‌های مذکور وجود ندارد. بنابراین تنها می‌توان گفت در سال‌های مورد بررسی میانگین میزان تک‌فرزندی و بی‌فرزندگی برای سال‌های ۱۳۹۵ تا ۱۳۹۹ به‌صورت زیر بوده است:

- در شهرستان لردگان برای سال‌های ۱۳۹۵ تا ۱۳۹۹، میانگین میزان تک‌فرزندگی برابر $4/188 \pm$ و میانگین میزان بی‌فرزندگی برابر $0/618 \pm$ بوده است.
- در مناطق شهری شهرستان لردگان برای سال‌های ۱۳۹۵ تا ۱۳۹۹، میانگین میزان تک‌فرزندگی برابر $6/097 \pm$ و میانگین میزان بی‌فرزندگی برابر $2/747 \pm$ بوده است.
- در مناطق روستایی شهرستان لردگان برای سال‌های ۱۳۹۵ تا ۱۳۹۹، میانگین میزان تک‌فرزندگی برابر $4/095 \pm$ و میانگین میزان بی‌فرزندگی برابر $0/541 \pm$ بوده است.

بنابراین اگر متغیرهای تاثیرگذار بر فرزندآوری مانند میزان ازدواج، میزان طلاق، سن ازدواج، شرایط اقتصادی و غیره ثابت بماند، می‌توان امیدوار بود میانگین میزان‌های تک‌فرزندگی و بی‌فرزندگی در سال‌های ۱۴۰۰ تا ۱۴۰۴ در محدوده ذکر شده در بالا، قرار گیرد.

۱۹-۱۲- درصد زنان در سن باروری در شهرستان لردگان

منظور از درصد زنان در سن باروری، درصد جمعیت زنان ۱۵ تا ۴۹ ساله در یک سال است. درصد زنان در سن باروری در جدول ۱۲-۵۸ آورده شده است.

جدول ۱۲-۵۸. درصد زنان در سنین باروری در شهرستان لردگان

۱۴۰۴	۱۴۰۳	۱۴۰۲	۱۴۰۱	۱۴۰۰	۱۳۹۹	۱۳۹۸	۱۳۹۷	۱۳۹۶	۱۳۹۵	
۵۴/۹	۵۴/۸۵	۵۴/۹۷	۵۵/۰۴	۵۴/۹۸	۵۵/۰۳	۵۵/۰۷	۵۵/۱۶	۵۵/۳۳	۵۵/۸۳	شهرستان لردگان
۵۵/۷	۵۵/۷۵	۵۵/۹۶	۵۶/۱	۵۶/۰۹	۵۶/۳۳	۵۶/۴	۵۶/۳۹	۵۶/۵۵	۵۶/۶۳	مناطق شهری
۵۴/۶	۵۴/۵۱	۵۴/۵۹	۵۴/۶۴	۵۴/۵۷	۵۴/۵۴	۵۴/۵۷	۵۴/۷	۵۴/۸۸	۵۵/۵۳	مناطق روستایی

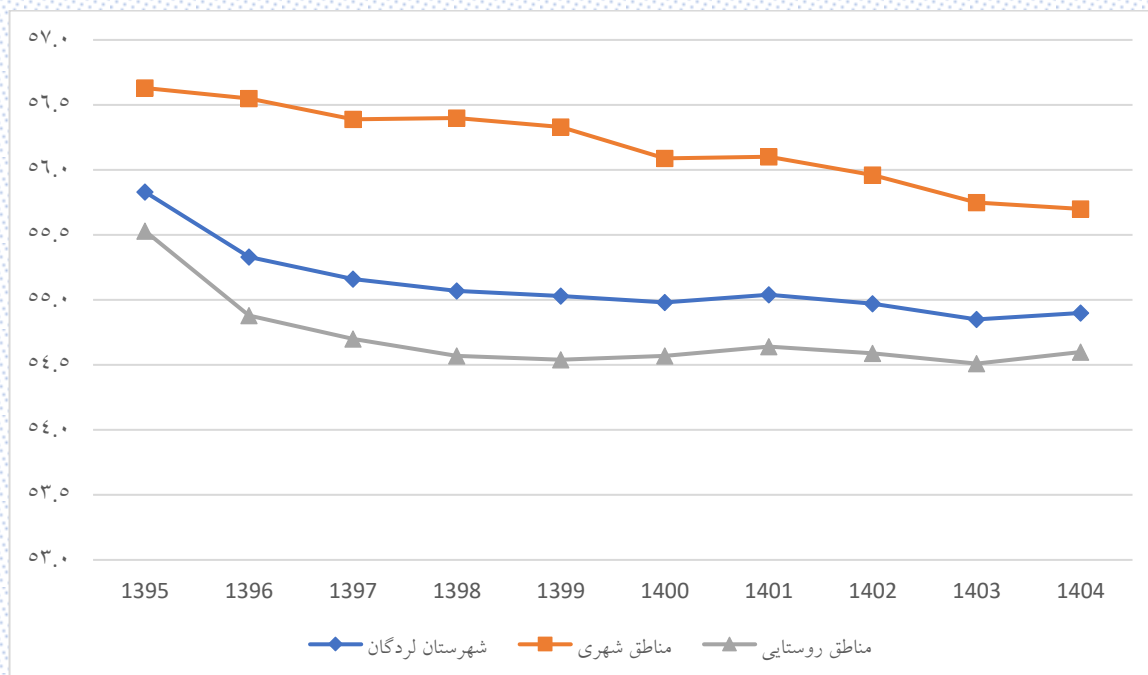

شکل ۱۲-۵۶: درصد زنان در سنین باروری

۲۰-۱۲- میزان ناباروری در شهرستان لردگان

منظور از میزان ناباروری، درصد تعداد زوجین نابارور به تعداد کل زوجین در سن باروری است. جدول ۱۲-۵۹ میزان‌های ناباروری اولیه و ثانویه را نشان می‌دهد.

جدول ۱۲-۵۹. میزان ناباروری در شهرستان لردگان

مناطق روستایی		مناطق شهری		شهرستان		سال
میزان ناباروری ثانویه	میزان ناباروری اولیه	میزان ناباروری ثانویه	میزان ناباروری اولیه	میزان ناباروری ثانویه	میزان ناباروری اولیه	
۱/۲۱	۱/۳۵	۱/۳۹	۱/۴۱	۱/۲۵	۱/۳۶	۱۳۹۵
۱/۱۵	۱/۴۱	۱/۱	۱/۱۴	۱/۱۴	۱/۳۳	۱۳۹۶
۱/۳۹	۱/۳۸	۱/۷۷	۱/۷۸	۱/۴۷	۱/۴۷	۱۳۹۷
۱/۵	۱/۵۸	۱/۲۸	۱/۴۵	۱/۴۴	۱/۵۴	۱۳۹۸
۱/۵۲	۱/۵۹	۱/۳۷	۱/۳۷	۱/۴۸	۱/۵۳	۱۳۹۹

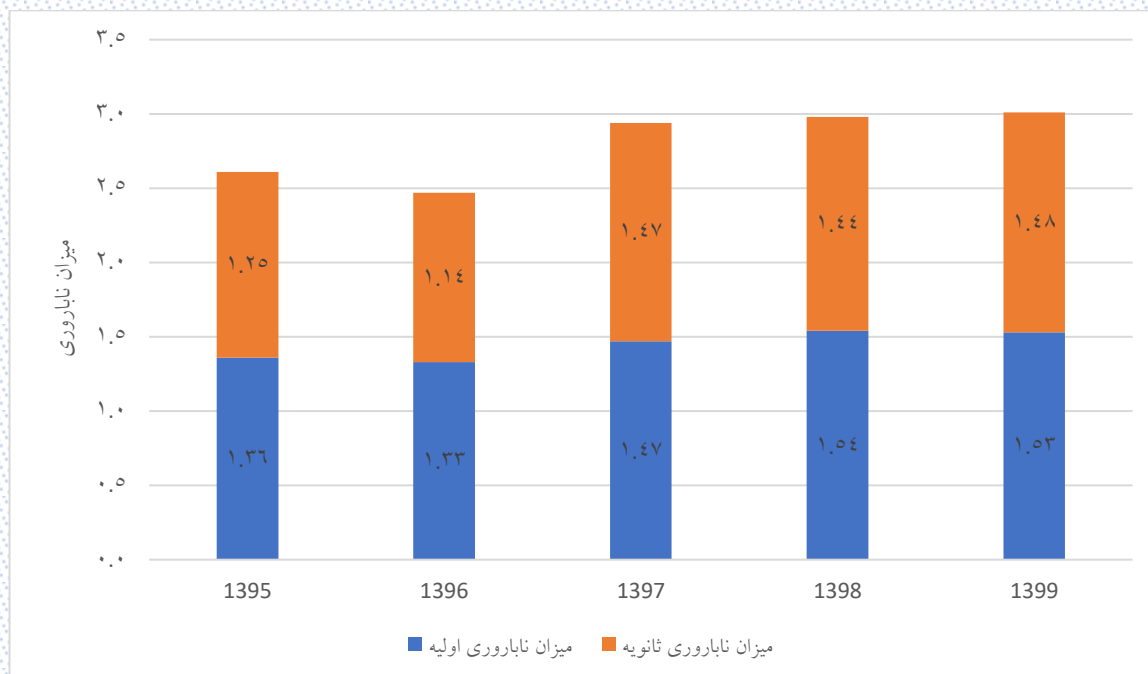

شکل ۱۲-۵۷: میزان ناباروری در شهرستان لردگان

۲۱-۱۲- روند طلاق و ازدواج در شهرستان لردگان

۲۱-۱-۲۱- میانگین سن ازدواج و طلاق در شهرستان لردگان

به منظور بررسی بررسی سن ازدواج و سن طلاق یکی از بهترین معیارها در نظر گرفتن میانگین سنی در این دو رویداد است. جدول ۶۰-۱۲ میانگین سن ازدواج در شهرستان لردگان را نشان می‌دهد.

جدول ۶۰-۱۲. میانگین سن ازدواج در شهرستان لردگان

سال	میانگین سن ازدواج در حالت کلی						میانگین سن در اولین ازدواج					
	شهرستان		مناطق شهری		مناطق روستایی		شهرستان		مناطق شهری		مناطق روستایی	
	زوج	زوجه	زوج	زوجه	زوج	زوجه	زوج	زوجه	زوج	زوجه	زوج	زوجه
۱۳۹۵	۲۷/۴۹	۲۲/۱۲	۲۷/۵۶	۲۲/۱۶	۲۶/۸۹	۲۱/۷۹	۲۶/۴۳	۲۱/۸۱	۲۶/۴۵	۲۱/۸۶	۲۶/۳۶	۲۱/۴۴
۱۳۹۶	۲۷/۹۸	۲۲/۵۸	۲۷/۹۷	۲۲/۵۶	۲۸/۰۹	۲۲/۶۸	۲۶/۴۸	۲۲/۰۹	۲۶/۳۲	۲۲/۰۸	۲۷/۱۸	۲۲/۱۵
۱۳۹۷	۲۸/۲۲	۲۲/۵۳	۲۸/۵۷	۲۲/۸۷	۲۷/۳۱	۲۱/۶۳	۲۶/۴۸	۲۶/۶۲	۲۶/۶۹	۲۱/۸۵	۲۶/۷۳	۲۲/۱۸
۱۳۹۸	۲۸/۸۵	۲۳/۰۶	۲۸/۸۷	۲۲/۹۶	۲۸/۷۹	۲۳/۳۰	۲۶/۸۹	۲۲/۳۶	۲۶/۸۲	۲۲/۱۵	۲۷/۰۱	۲۲/۷۲
۱۳۹۹	۲۸/۷۸	۲۲/۷۱	۲۸/۹۲	۲۲/۸۶	۲۸/۳۹	۲۲/۲۹	۲۷	۲۲/۱۷	۲۷/۰۲	۲۲/۳۹	۲۶/۹۶	۲۱/۷۱

مطابق با جدول ۶۰-۱۲ میانگین سن در اولین ازدواج هم برای زنان و هم برای مردان روند صعودی دارد به طوری که برای مردان از ۲۶/۴۳ در سال ۱۳۹۵ به ۲۷/۰۰ در سال ۱۳۹۹ و برای زنان از ۲۱/۸۱ در سال ۱۳۹۵ به ۲۲/۱۷ در سال ۱۳۹۹ رسیده است. جدول ۶۱-۱۲ میانگین سن طلاق در شهرستان لردگان را نشان می‌دهد.

جدول ۶۱-۱۲. میانگین سن طلاق در شهرستان لردگان

سال	شهرستان		مناطق شهری		مناطق روستایی	
	زوج	زوجه	زوج	زوجه	زوج	زوجه
۱۳۹۵	۳۶/۲۴	۲۷/۳۳	۳۳/۲۲	۲۷/۷۰	۲۸/۹۲	۲۴/۹۱
۱۳۹۶	۳۲/۶۹	۲۸/۰۳	۳۳/۱۱	۲۸/۲۳	۳۱/۴۰	۲۷/۴۴
۱۳۹۷	۳۳/۴۷	۲۷/۶۸	۳۴/۵۰	۲۸/۵۴	۳۱/۷۰	۲۶/۱۸
۱۳۹۸	۳۴/۴۴	۲۸/۶۹	۳۴/۲۹	۲۹/۵۹	۳۴/۶۱	۲۷/۶۲
۱۳۹۹	۳۵/۱۲	۲۸/۸۶	۳۵/۴۴	۲۸/۹۹	۳۴/۳۶	۲۸/۵۵

۱۲-۲۱-۲- نرخ طلاق و ازدواج در شهرستان لردگان

نرخ ناخالص طلاق، نسبت طلاق‌های یک جامعه به جمعیت آن در میانه سال به هزار نفر را نشان می‌دهد. نرخ خالص طلاق نیز مفهومی مشابه دارد جز آنکه به جای کل جمعیت، جمعیت بالای ۱۵ سال را در نظر می‌گیرد. نرخ خالص و ناخالص طلاق در جدول زیر آورده شده است.

جدول ۱۲-۶۲. نرخ ناخالص و خالص طلاق در شهرستان لردگان و خان میرزا

سال	شهرستان			مناطق شهری			مناطق روستایی		
	تعداد طلاق‌ها	نرخ خالص طلاق	نرخ ناخالص طلاق	تعداد طلاق‌ها	نرخ خالص طلاق	نرخ ناخالص طلاق	تعداد طلاق‌ها	نرخ خالص طلاق	نرخ ناخالص طلاق
۱۳۹۵	۳۳۷	۲/۳۵۱	۱/۶۰۷	۲۹۲	۷/۵۹۷	۵/۱۲۴	۴۵	۰/۴۲۹	۰/۲۹۵
۱۳۹۶	۲۷۸	۱/۹۰۱	۱/۲۹۴	۲۳۲	۵/۸۹۳	۳/۹۸	۴۶	۰/۴۳	۰/۲۹۴
۱۳۹۷	۲۸۹	۱/۹۳۵	۱/۳۱۸	۲۱۲	۵/۲۵۷	۳/۵۵۹	۷۷	۰/۷۰۶	۰/۴۸۲
۱۳۹۸	۲۶۳	۱/۷۲۲	۱/۱۸	۱۸۳	۴/۴۲۹	۳/۰۱۸	۸۰	۰/۷۱۸	۰/۴۹۳
۱۳۹۹	۳۸۱	۲/۴۴۴	۱/۶۸۵	۲۶۷	۶/۳۱۸	۴/۳۳۴	۱۱۴	۱/۰۰۳	۰/۶۹۳

نرخ ناخالص ازدواج، نسبت ازدواج‌های یک جامعه به جمعیت آن در میانه سال به هزار نفر را نشان می‌دهد. نرخ خالص ازدواج نیز مفهومی مشابه دارد جز آنکه به جای کل جمعیت، جمعیت بالای ۱۵ سال را در نظر می‌گیرد. نرخ خالص و ناخالص ازدواج در جدول ۱۲-۶۳ آورده شده است.

جدول ۱۲-۶۳. نرخ ناخالص و خالص ازدواج در شهرستان لردگان و خان میرزا

سال	شهرستان			مناطق شهری			مناطق روستایی		
	تعداد ازدواج	نرخ خالص ازدواج	نرخ ناخالص ازدواج	تعداد ازدواج	نرخ خالص ازدواج	نرخ ناخالص ازدواج	تعداد ازدواج	نرخ خالص ازدواج	نرخ ناخالص ازدواج
۱۳۹۵	۲۶۶۱	۱۸/۵۶۵	۱۲/۶۹۱	۲۳۸۳	۶۱/۹۹۶	۴۱/۸۱۹	۲۷۸	۲/۶۵	۱/۸۲۱
۱۳۹۶	۲۵۶۲	۱۷/۵۲۱	۱۱/۹۲۷	۲۲۰۸	۵۶/۰۸۹	۳۷/۸۸۲	۳۵۴	۳/۳۱۳	۲/۲۶۲
۱۳۹۷	۲۳۷۲	۱۵/۸۸	۱۰/۸۲۱	۱۷۹۵	۴۴/۵۰۷	۳۰/۱۳۸	۵۷۷	۵/۲۹۱	۳/۶۱۴
۱۳۹۸	۲۱۴۵	۱۴/۰۴۲	۹/۶۲۴	۱۵۲۹	۳۷/۰۰۲	۲۵/۲۱۵	۶۱۶	۵/۵۲۸	۳/۷۹۷
۱۳۹۹	۲۳۱۹	۱۴/۸۷۳	۱۰/۲۵۵	۱۶۸۳	۳۹/۸۲۳	۲۷/۳۲۱	۶۳۶	۵/۵۹۶	۳/۸۶۵

مطابق جدول ۶۳-۱۲ نرخ (خالص/ناخالص) ازدواج شهرستان لردگان تا سال ۱۳۹۸ روند نزولی داشته است، سپس در سال ۱۳۹۹ افزایش یافته است.

۱۲-۲۱-۳- نسبت طلاق به ازدواج در شهرستان لردگان

شاخص دیگری که در مطالعه وضعیت ازدواج و طلاق مورد استفاده قرار می‌گیرد نسبت طلاق به ازدواج است و نماینده‌ای از موقعیت تشکیل خانواده و استحکام زندگی زناشویی و مقاومت آن در مقابل مشکلات و مسائل تهدیدکننده رابطه نکاحی زن و مرد است. این شاخص نشان می‌دهد در یک سال به ازای هر یک صد مورد پدیده ازدواج چند مورد طلاق روی داده است. این شاخص برای شهرستان لردگان در جدول زیر ارائه شده است.

جدول ۶۴-۱۲. نسبت ازدواج به طلاق در شهرستان لردگان

سال	شهرستان			مناطق شهری			مناطق روستایی		
	تعداد طلاق	تعداد ازدواج	نسبت طلاق به ازدواج	تعداد طلاق	تعداد ازدواج	نسبت طلاق به ازدواج	تعداد طلاق	تعداد ازدواج	نسبت طلاق به ازدواج
۱۳۹۵	۳۳۷	۲۶۶۱	۱۲/۶۶	۲۹۲	۲۳۸۳	۱۲/۲۵	۴۵	۲۷۸	۱۶/۱۹
۱۳۹۶	۲۷۸	۲۵۶۲	۱۰/۸۵	۲۳۲	۲۲۰۸	۱۰/۵۱	۴۶	۳۵۴	۱۲/۹۹
۱۳۹۷	۲۸۹	۲۳۷۲	۱۲/۱۸	۲۱۲	۱۷۹۵	۱۱/۸۱	۷۷	۵۷۷	۱۳/۳۴
۱۳۹۸	۲۶۳	۲۱۴۵	۱۲/۲۶	۱۸۳	۱۵۲۹	۱۱/۹۷	۸۰	۶۱۶	۱۲/۹۹
۱۳۹۹	۳۸۱	۲۳۱۹	۱۶/۴۳	۲۶۷	۱۶۸۳	۱۵/۸۶	۱۱۴	۶۳۶	۱۷/۹۲

نسبت طلاق به ازدواج در شکل زیر نمایش داده شده است.

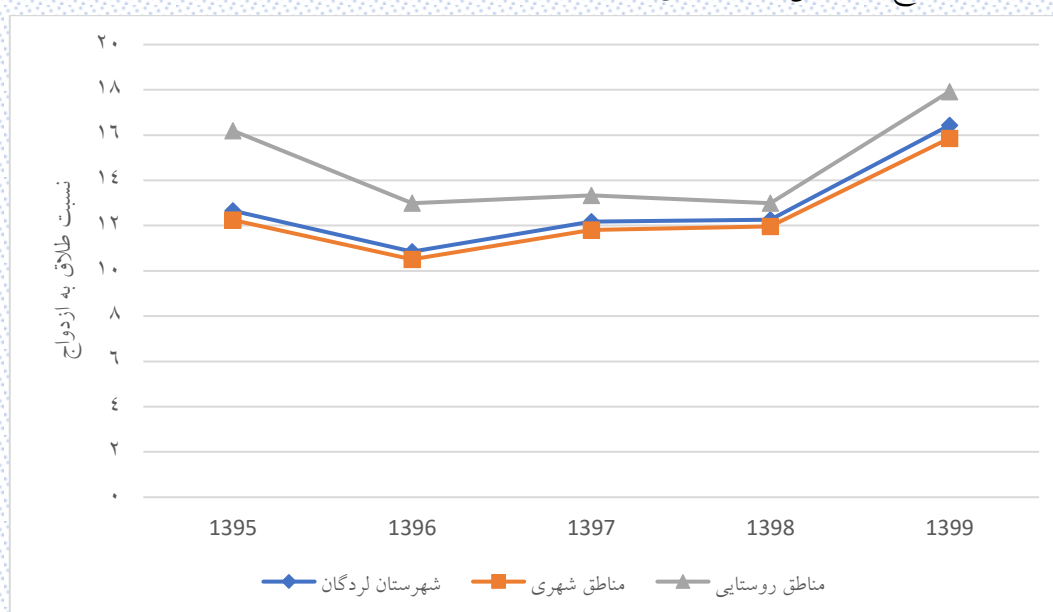

شکل ۵۸-۱۲: نسبت طلاق به ازدواج در شهرستان لردگان

۲۲-۱۲- بعد خانوار و تعداد خانوار در شهرستان لردگان

برای برآورد بعد خانوار از جمع نرخ باروری کل (بر اساس نرخ باروری عمومی) با عدد ۲ استفاده شد. نتایج در جدول ۱۲-۶۴ آورده شده است.

جدول ۶۵-۱۲: بعد خانوار در شهرستان لردگان

مناطق روستایی		مناطق شهری		شهرستان لردگان		
بعد خانوار	میزان باروری کل	بعد خانوار	میزان باروری کل	بعد خانوار	میزان باروری کل	
۵/۹۵	۳/۹۵	۵/۰۸	۳/۰۸	۵/۷۱	۳/۷۱	۱۳۹۵
۵/۶۵	۳/۶۵	۵/۳۱	۳/۳۱	۵/۵۶	۳/۵۶	۱۳۹۶
۵/۲۵	۳/۲۵	۵/۱۵	۳/۱۵	۵/۲۲	۳/۲۲	۱۳۹۷
۴/۸۶	۲/۸۶	۴/۵۸	۲/۵۸	۴/۷۸	۲/۷۸	۱۳۹۸
۴/۶۹	۲/۶۹	۴/۵۸	۲/۵۸	۴/۶۶	۲/۶۶	۱۳۹۹
۳/۶۹	۱/۶۹	۴/۲۱	۲/۲۱	۳/۸۳	۱/۸۳	۱۴۰۰
۴/۴	۲/۴	۴/۳۶	۲/۳۶	۴/۳۹	۲/۳۹	۱۴۰۱
۳/۹۳	۱/۹۳	۴/۱۵	۲/۱۵	۳/۹۹	۱/۹۹	۱۴۰۲
۴/۲۱	۲/۲۱	۴/۲۷	۲/۲۷	۴/۲۳	۲/۲۳	۱۴۰۳
۳/۹۵	۱/۹۵	۴/۱۴	۲/۱۴	۴	۲	۱۴۰۴

مطابق با جدول ۱۲-۶۴ بعد خانوار در سال ۱۴۰۴ در شهرستان لردگان به ۴ می‌رسد. به منظور محاسبه تعداد خانوارها از باروری کل به تفکیک شهری و روستایی استفاده شد. به این ترتیب که در مناطق شهری و مناطق روستایی، جمعیت بر بعد خانوار تقسیم شد. تعداد خانوارها در شهرستان لردگان از جمع خانوارهای شهری و روستایی به دست آمد. جدول ۱۲-۶۵ تعداد خانوارها به تفکیک شهری و روستایی را نشان می‌دهد.

جدول ۶۶-۱۲: برآورد تعداد خانوارها در شهرستان لردگان

۱۴۰۴	۱۴۰۳	۱۴۰۲	۱۴۰۱	۱۴۰۰	۱۳۹۹	۱۳۹۸	۱۳۹۷	۱۳۹۶	۱۳۹۵	
۶۰۵۲۶	۵۶۵۳۵	۵۹۱۰۴	۵۲۹۵۵	۶۰۰۲۹	۴۸۵۳۲	۴۶۶۲۲	۴۱۹۷۲	۳۸۶۸۱	۳۶۸۸۱	شهرستان لردگان
۱۶۰۴۴	۱۵۳۳۰	۱۵۵۴۰	۱۴۵۶۸	۱۴۸۵۷	۱۳۴۵۰	۱۳۲۴۰	۱۱۵۶۵	۱۰۹۷۷	۱۱۲۱۷	مناطق شهری
۴۴۴۸۲	۴۱۲۰۵	۴۳۵۶۴	۳۸۳۸۷	۴۵۱۷۲	۳۵۰۸۲	۳۳۳۸۲	۳۰۴۰۷	۲۷۷۰۴	۲۵۶۶۴	مناطق روستایی