



## رصد و تحلیل آمایش جمعیت استان چهارمحال و بختیاری در راستای صیانت از جمعیت کشور

### Monitoring And Analysis Of Population In Chaharmahal And Bakhtiari Province In Order To Preserve The Country's Population

#### فصل هشتم: گزارش شهرستان شهرکرد

دی ماه ۱۴۰۰



دانشگاه علوم پزشکی و خدمات بهداشتی درمانی استان چهارمحال و بختیاری، مرکز بهداشت استان

# بِسْمِ اللّٰهِ الرَّحْمٰنِ الرَّحِیْمِ

## تهیه کنندگان و مسئولیت‌ها

فاز صفر طرح رصد جمعیت استان (زمان پایانی: ۱۵-۰۹-۱۴۰۰)

ردیف	عنوان	مسئول
۱	تدوین پروپوزال	محبوبه دوستی ایرانی و دکتر مهری دوستی ایرانی
۲	بازنگری پروپوزال	دکتر معصومه معزی، دکتر مهری دوستی ایرانی
۳	شرکت در جلسه دفاعیه	دکتر مهری دوستی ایرانی
۴	انجام اصلاحات	دکتر مهری دوستی ایرانی

فاز اول طرح رصد جمعیت استان (زمان پایانی: ۳۰-۱۰-۱۴۰۰)

ردیف	عنوان	مسئول
۱	جمع‌آوری داده‌ها	سوسن اصغریان و دکتر پوران خلفیان
۲	چک نهایی روابط نوشته‌شده برای محاسبه شاخص‌ها	دکتر معصومه معزی، صدیقه حیدری، دکتر عبدالله محمدیان
۳	محاسبه شاخص‌ها	محبوبه دوستی ایرانی
۴	تدوین گزارش اولیه	محبوبه دوستی ایرانی و دکتر مهری دوستی ایرانی
۵	بازنگری گزارش اولیه	دکتر معصومه معزی، صدیقه حیدری، دکتر عبدالله محمدیان و دکتر فرحناز فردوسیان، دکتر فریبا فتح الهی
۶	تدوین گزارش نهایی و ارائه نتایج فاز اول به معاونت	دکتر مهری دوستی ایرانی

فاز دوم طرح رصد جمعیت استان (زمان پایانی: ۳۰-۱۰-۱۴۰۰)

ردیف	عنوان	مسئول
۱	چک نهایی روابط لازم برای برآورد شاخص‌ها	دکتر معصومه معزی، صدیقه حیدری، دکتر عبدالله محمدیان
۲	برآورد شاخص‌ها	محبوبه دوستی ایرانی
۳	تدوین گزارش اولیه	محبوبه دوستی ایرانی و دکتر مهری دوستی ایرانی
۴	بازنگری گزارش اولیه	دکتر معصومه معزی، صدیقه حیدری، دکتر عبدالله محمدیان، دکتر فرحناز فردوسیان، دکتر مهربان صادقی، دکتر فریبا فتح الهی، مهندس سید راشد جزایری، دکتر پوران خلفیان، سوسن اصغریان، دکتر علی احمدی
۵	تدوین گزارش نهایی و ارائه نتایج فاز دوم به معاونت	دکتر مهری دوستی ایرانی

## مشخصات تهیه‌کنندگان و حامیان

دکتر مه‌ری دوستی ایرانی، دکترای تخصصی پرستاری، عضو هیئت علمی دانشگاه علوم پزشکی شهرکرد  
محبوبه دوستی ایرانی، دانشجوی دکترای آمار، دانشگاه صنعتی اصفهان  
صدیقه حیدری، کارشناس ارشد جمعیت‌شناسی، کارشناس سلامت باروری مرکز بهداشت شهرستان شهرکرد  
دکتر معصومه معزی، دکترای تخصصی پزشکی/پزشکی اجتماعی، عضو هیئت علمی دانشگاه علوم پزشکی شهرکرد  
دکتر فریبا فتح‌الهی دهکردی، دکترای تخصصی پزشکی/پزشکی اجتماعی، عضو هیئت علمی دانشگاه علوم پزشکی شهرکرد  
دکتر عبدالله محمدیان، دکترای اپیدمیولوژی، عضو هیئت علمی دانشگاه علوم پزشکی شهرکرد  
دکتر پوران خلفیان، مدیر گروه سلامت جمعیت، خانواده و مدارس معاونت بهداشتی  
سوسن اصغریان، کارشناس بهداشت عمومی و کارشناس مسئول باروری سالم معاونت بهداشتی  
دکتر فرحناز فردوسی‌ان، دکترای جامعه‌شناسی، مدرس دانشگاه فرهنگیان و آموزش و پرورش  
دکتر مهربان صادقی، دکترای بهداشت محیط، معاون اسبق تحقیقات و فناوری دانشگاه علوم پزشکی شهرکرد  
مهندس سید راشد جزایری معاون اسبق بهداشت دانشگاه  
دکتر اسفندیار حیدریان، معاون اسبق تحقیقات و فناوری دانشگاه علوم پزشکی شهرکرد  
دکتر الهام رئیسی، معاون تحقیقات و فناوری دانشگاه علوم پزشکی شهرکرد  
دکتر علی احمدی، رییس مرکز بهداشت استان، دکترای اپیدمیولوژی، عضو هیئت علمی دانشگاه علوم پزشکی شهرکرد  
دکتر ارسلان خالدی فر، رییس دانشگاه علوم پزشکی شهرکرد

### سخن رییس مرکز بهداشت استان چهارمحال و بختیاری: دکتر علی احمدی

بر آنچه واقع نشده با آنچه واقع شده، برهان آور و با بررسی وقوع یافته ها، پیش بینی کن واقعه ها را، چرا که امور جهان همانند هم هستند. (امام علی ع)

آمار و ارقام معتبر به ما می گویند چنانچه به رشد جمعیت توجه نشود، جمعیت جایگزین در استان وجود نخواهد داشت و ما با بحران جمعیت مواجه هستیم، کما اینکه در استان چهارمحال و بختیاری می بینیم که با چه شیب تندی نرخ رشد جمعیت رو به کاهش رفته است. این نرخ رشد جمعیت در مناطق شهری استان بسیار بسیار سرعت بیشتری از مناطق روستایی داشته و می طلبد که ما هم در مناطق روستایی نسبت به افزایش قابلیت جانشینی نسل ها که متوسط تعداد دخترانی است که از مادران خود متولد خواهند شد بپردازیم. اگر ما با همین آهنگ رشد جمعیت پیش برویم در آینده ای نه چندان دور متوسط دخترانی که از مادران متولد می شوند زیر ۱ خواهد بود و در واقع به سمت انقراض نسل ها پیش می رویم. جمعیت جوان به عنوان یکی از عوامل مهم اقتدار کشورها به شمار می رود. نیروی مولد و جوان به عنوان یکی از پایه های اصلی قدرت و رشد اقتصادی - اجتماعی کشورها محسوب می شود. قدرت و توسعه هر کشور در رابطه با نیروی انسانی و جمعیت معنا پیدا می کند. حرکت به سمت توسعه همه جانبه نیاز جدی به توسعه و ارتقاء سرمایه انسانی دارد. یکی از مهم ترین مولفه های سرمایه انسانی، وضعیت سلامت مردم است. خوشبختانه امید به زندگی زنان و مردان در کشور و استان ما در طول ۴۵ سال گذشته افزایش چشمگیری داشته و در حال حاضر امید به زندگی به بیش از ۷۵ سال رسیده است. استان ما سال ها از جمعیت جوان برخوردار بوده و همچنان لازم است این ثروت حیاتی حفظ و تقویت شود. متأسفانه در سال های اخیر روند باروری در کشور و استان ما شیب نزولی داشته است. بررسی های انجام شده حاکی از آن است که نرخ باروری کلی از ۲.۱ در سال ۱۳۹۵ به ۱.۷۴ در سال ۱۳۹۸ رسیده است و در سال ۱۳۹۹ این روند کاهشی همچنان ادامه داشته و در حال حاضر ۱/۷۱ بوده و با سطح جانشینی فاصله زیادی دارد. با شیوع بیماری کووید-۱۹ از پایان سال ۱۳۹۸، انتظار می رود به دنبال بحران اقتصادی و شرایط خاص کنترل این بیماری، روند کاهشی میزان مولید در کشور همچنان تداوم داشته باشد. پیش بینی می شود در سال ۱۴۲۰ (در یک دوره بیست ساله)، جمعیت سالمندان کشور حدوداً دو برابر شود که این روند در دیگر کشورها طی ۱۰۰ سال اتفاق افتاده است. در قیاس با کشورهای منطقه نیز، روند سالمندی در کشور ما بسیار سریع تر از کشورهای همانند عراق و پاکستان می باشد.

رصد و تحلیل ابعاد مختلف جمعیت و تعیین وضعیت موجود و پیش بینی جمعیت با سناریوهای مختلف برای تنظیم و تدوین برنامه ها و **بوم راهبردی حل بحران جمعیت در استان چهارمحال و بختیاری** یک امر اجتناب ناپذیر است. در همین راستا مجموعه اقدامات متعددی برای حل بحران جمعیت استان انجام شده و یا در دست انجام است. مجموعه حاضر نیز به همت سرکارخانم دکتر دوستی ایرانی تهیه گردید که ضمن تشکر از وی و همکاران، امید است مورد استفاده مخاطبین قرار گیرد. از همه دست اندرکاران و حامیان تهیه این مجموعه که برای استان و به تفکیک شهرستان های استان تهیه شده است تقدیر و تشکر می گردد. بی شک مهمترین اقدام برای حل بحران شناخت وضعیت موجود بحران و ابعاد مختلف آن است. در این مجموعه ابعاد مختلف شاخص های جمعیتی استان بررسی و آرایه شده است. بر مبنای آن و با همفکری و هم اندیشی جبهه جمعیت استان، بوم راهبردی حل بحران جمعیت استان و بر حسب شهرستان ها تهیه و تدوین و در حال اجراست. امید است با همت و همکاری همه دلسوزان سرزمینی استان و عنایات حق تعالی، اهداف جوانی جمعیت در استان چهارمحال و بختیاری محقق گردد.

## فهرست مطالب

۱	پیشگفتار.....
۳	فصل هشتم: گزارش شهرستان شهرکرد.....
۴	۸-۱- برآورد جمعیت شهرستان شهرکرد.....
۷	۸-۱-۱- برآورد جمعیت شهرستان شهرکرد به تفکیک جنسیت.....
۱۰	۸-۱-۲- برآورد جمعیت شهرستان شهرکرد به تفکیک منطقه سکونت.....
۱۲	۸-۱-۳- برآورد جمعیت مناطق شهری شهرستان شهرکرد به تفکیک جنسیت.....
۱۵	۸-۱-۴- برآورد جمعیت مناطق روستایی شهرستان شهرکرد به تفکیک جنسیت.....
۱۸	۸-۲- نرخ رشد جمعیت شهرستان شهرکرد.....
۱۹	۸-۳- روند تغییر درصد اختصاصی سنی جمعیت شهرستان شهرکرد.....
۲۱	۸-۳-۱- درصد اختصاصی سنی جمعیت شهرستان شهرکرد به تفکیک جنسیت.....
۲۴	۸-۳-۲- درصد اختصاصی سنی جمعیت شهرستان شهرکرد به تفکیک منطقه سکونت.....
۲۷	۸-۳-۳- درصد اختصاصی سنی جمعیت مناطق شهری شهرستان شهرکرد به تفکیک جنسیت.....
۳۰	۸-۳-۴- درصد اختصاصی سنی جمعیت مناطق روستایی شهرستان شهرکرد به تفکیک جنسیت.....
۳۳	۸-۴- گروه‌های سنی عمده جمعیت در شهرستان شهرکرد.....
۳۵	۸-۴-۱- گروه‌های سنی عمده جمعیت در مناطق شهری شهرستان شهرکرد.....
۳۷	۸-۴-۲- گروه‌های سنی عمده جمعیت مناطق روستایی شهرستان شهرکرد.....
۳۹	۸-۵- فازهای گذار جمعیت شهرستان شهرکرد.....
۳۹	۸-۵-۱- فاز کودکی جمعیت شهرستان شهرکرد.....
۴۱	۸-۵-۲- فاز جوانی جمعیت شهرستان شهرکرد.....
۴۳	۸-۵-۳- فاز میان‌سالی جمعیت شهرستان شهرکرد.....
۴۵	۸-۵-۴- فاز سالمندی جمعیت شهرستان شهرکرد.....
۴۷	۸-۶- شاخص ورت‌هایم در شهرستان شهرکرد.....
۴۸	۸-۷- نسبت وابستگی (سرباری) جمعیت در شهرستان شهرکرد.....
۵۱	۸-۸- میانه و میانگین سنی جمعیت در شهرستان شهرکرد.....
۵۳	۸-۹- نسبت جنسی جمعیت در شهرستان شهرکرد.....
۵۹	۸-۱۰- میزان خام مرگ در شهرستان شهرکرد.....
۶۱	۸-۱۱- میزان اختصاصی سنی مرگ در شهرستان شهرکرد.....
۶۳	۸-۱۱-۱- میزان اختصاصی مرگ در مناطق شهری شهرستان شهرکرد.....
۶۵	۸-۱۱-۲- میزان اختصاصی مرگ مناطق روستایی شهرستان شهرکرد.....
۶۷	۸-۱۲- میزان مرگ‌ومیر کودکان در شهرستان شهرکرد.....
۶۸	۸-۱۳- میزان مرگ‌ومیر نوزادان زیر یک ماه در شهرستان شهرکرد.....
۷۰	۸-۱۴- روند تغییرات امید به زندگی در شهرستان شهرکرد.....

- ۱۴-۸-۱- روند تغییرات امید به زندگی در مناطق شهری شهرستان شهرکرد..... ۷۲
- ۱۴-۸-۲- روند تغییرات امید به زندگی در مناطق روستایی شهرستان شهرکرد..... ۷۴
- ۱۵-۸-۱- بررسی الگوی باروری شهرستان شهرکرد..... ۷۶
- ۱۵-۸-۱- میزان خام تولد در شهرستان شهرکرد..... ۷۶
- ۱۵-۸-۲- میزان باروری عمومی و باروری کل در شهرستان شهرکرد..... ۷۷
- ۱۵-۸-۳- میزان باروری نکاحی در شهرستان شهرکرد..... ۷۹
- ۱۵-۸-۴- نرخ باروری اختصاصی و کلی در شهرستان شهرکرد..... ۸۰
- ۱۵-۸-۵- نسبت جنسی در بدو تولد در شهرستان شهرکرد..... ۸۳
- ۱۶-۸-۱- تجدید نسل و جایگزینی در شهرستان شهرکرد..... ۸۴
- ۱۶-۸-۱- میزان تجدید نسل ناخالص در شهرستان شهرکرد..... ۸۴
- ۱۶-۸-۲- میزان تجدید نسل خالص در شهرستان شهرکرد..... ۸۴
- ۱۶-۸-۳- سطح جایگزینی در شهرستان شهرکرد..... ۸۵
- ۱۷-۸-۱- توزیع سنی مادران در شهرستان شهرکرد..... ۸۶
- ۱۸-۸-۱- میزان تک‌فرزندی و بی‌فرزندی در شهرستان شهرکرد..... ۸۷
- ۱۹-۸-۱- درصد زنان در سن باروری در شهرستان شهرکرد..... ۸۹
- ۲۰-۸-۱- میزان ناباروری در شهرستان شهرکرد..... ۹۰
- ۲۱-۸-۱- روند طلاق و ازدواج در شهرستان شهرکرد..... ۹۱
- ۲۱-۸-۱- میانگین سن ازدواج و طلاق در شهرستان شهرکرد..... ۹۱
- ۲۱-۸-۲- نرخ طلاق و ازدواج در شهرستان شهرکرد..... ۹۲
- ۲۱-۸-۳- نسبت طلاق به ازدواج در شهرستان شهرکرد..... ۹۳
- ۲۲-۸-۱- بعد خانوار و تعداد خانوار در شهرستان شهرکرد..... ۹۴

## فهرست جداول

جدول ۱-۸: جمعیت شهرستان شهرکرد طی سال‌های ۱۳۹۵ تا ۱۴۰۴.....	۴
جدول ۲-۸: جمعیت شهرستان شهرکرد با فرض مهاجرپذیری.....	۵
جدول ۳-۸: جمعیت مردان شهرستان شهرکرد طی سال‌های ۱۳۹۵ تا ۱۴۰۴.....	۷
جدول ۴-۸: جمعیت زنان شهرستان شهرکرد طی سال‌های ۱۳۹۵ تا ۱۴۰۴.....	۸
جدول ۵-۸: جمعیت مناطق شهری شهرستان شهرکرد طی سال‌های ۱۳۹۵ تا ۱۴۰۴.....	۱۰
جدول ۶-۸: جمعیت مناطق روستایی شهرستان شهرکرد طی سال‌های ۱۳۹۵ تا ۱۴۰۴.....	۱۱
جدول ۷-۸: جمعیت مردان مناطق شهری شهرستان شهرکرد طی سال‌های ۱۳۹۵ تا ۱۴۰۴.....	۱۲
جدول ۸-۸: جمعیت زنان مناطق شهری شهرستان شهرکرد طی سال‌های ۱۳۹۵ تا ۱۴۰۴.....	۱۳
جدول ۹-۸: جمعیت مردان مناطق روستایی شهرستان شهرکرد طی سال‌های ۱۳۹۵ تا ۱۴۰۴.....	۱۵
جدول ۱۰-۸: جمعیت زنان مناطق روستایی شهرستان شهرکرد طی سال‌های ۱۳۹۵ تا ۱۴۰۴.....	۱۶
جدول ۱۱-۸: رشد جمعیت شهرستان شهرکرد در سال‌های ۱۳۹۶ تا ۱۴۰۰.....	۱۸
جدول ۱۲-۸: درصد اختصاصی سنی جمعیت شهرستان شهرکرد.....	۱۹
جدول ۱۳-۸: درصد اختصاصی سنی جمعیت مردان شهرستان شهرکرد.....	۲۱
جدول ۱۴-۸: درصد اختصاصی سنی جمعیت زنان شهرستان شهرکرد.....	۲۲
جدول ۱۵-۸: درصد اختصاصی سنی جمعیت مناطق شهری شهرستان شهرکرد.....	۲۴
جدول ۱۶-۸: درصد اختصاصی سنی جمعیت مناطق روستایی شهرستان شهرکرد.....	۲۵
جدول ۱۷-۸: درصد اختصاصی سنی جمعیت مردان مناطق شهری شهرستان شهرکرد.....	۲۷
جدول ۱۸-۸: درصد اختصاصی سنی جمعیت زنان مناطق شهری شهرستان شهرکرد.....	۲۸
جدول ۱۹-۸: درصد اختصاصی سنی جمعیت مردان مناطق روستایی شهرستان شهرکرد.....	۳۰
جدول ۲۰-۸: درصد اختصاصی سنی جمعیت زنان مناطق روستایی شهرستان شهرکرد.....	۳۱
جدول ۲۱-۸: جمعیت گروه‌های سنی عمده در شهرستان شهرکرد به تفکیک جنسیت.....	۳۳
جدول ۲۲-۸: جمعیت گروه‌های سنی عمده در مناطق شهری شهرستان شهرکرد به تفکیک جنسیت.....	۳۵
جدول ۲۳-۸: جمعیت گروه‌های سنی عمده در مناطق روستایی شهرستان شهرکرد به تفکیک جنسیت.....	۳۷
جدول ۲۴-۸: درصد اختصاصی جمعیت زیر ۱۵ سال شهرستان شهرکرد طی سال‌های ۱۳۹۵ تا ۱۴۰۴.....	۳۹
جدول ۲۵-۸: درصد اختصاصی جمعیت ۱۵ تا ۲۹ سال شهرستان شهرکرد طی سال‌های ۱۳۹۵ تا ۱۴۰۴.....	۴۱
جدول ۲۶-۸: درصد اختصاصی جمعیت ۳۰ تا ۶۴ ساله شهرستان شهرکرد طی سال‌های ۱۳۹۵ تا ۱۴۰۴.....	۴۳
جدول ۲۷-۸: درصد اختصاصی جمعیت ۶۵ سال و بیشتر در شهرستان شهرکرد طی سال‌های ۱۳۹۵ تا ۱۴۰۴.....	۴۵
جدول ۲۸-۸: نسبت وابستگی (سرباری) جمعیت زیر ۱۵ سال در شهرستان شهرکرد.....	۴۸
جدول ۲۹-۸: نسبت وابستگی (سرباری) جمعیت ۶۵ ساله و بیشتر در شهرستان شهرکرد.....	۴۸
جدول ۳۰-۸: نسبت وابستگی (سرباری) کل در شهرستان شهرکرد.....	۴۹



جدول ۳۱-۸:	میانگین سنی جمعیت در شهرستان شهرکرد.....	۵۱
جدول ۳۲-۸:	میانگین سنی جمعیت در شهرستان شهرکرد.....	۵۲
جدول ۳۳-۸:	نسبت جنسی جمعیت شهرستان شهرکرد طی سال‌های ۱۳۹۵ تا ۱۴۰۴.....	۵۳
جدول ۳۴-۸:	نسبت جنسی جمعیت مناطق شهری شهرستان شهرکرد طی سال‌های ۱۳۹۵ تا ۱۴۰۴.....	۵۵
جدول ۳۵-۸:	نسبت جنسی جمعیت مناطق روستایی شهرستان شهرکرد طی سال‌های ۱۳۹۵ تا ۱۴۰۴.....	۵۷
جدول ۳۶-۸:	میزان خام مرگ در شهرستان شهرکرد.....	۵۹
جدول ۳۷-۸:	میزان اختصاصی مرگ در شهرستان شهرکرد طی سال‌های ۱۳۹۵ تا ۱۳۹۹.....	۶۱
جدول ۳۸-۸:	میزان اختصاصی مرگ در مناطق شهری شهرستان شهرکرد طی سال‌های ۱۳۹۵ تا ۱۳۹۹.....	۶۳
جدول ۳۹-۸:	میزان اختصاصی مرگ در مناطق روستایی شهرستان شهرکرد طی سال‌های ۱۳۹۵ تا ۱۳۹۹.....	۶۵
جدول ۴۰-۸:	میزان مرگ و میر کودکان نسبت به موالید در شهرستان شهرکرد.....	۶۷
جدول ۴۱-۸:	میزان مرگ و میر نوزادان زیر یک ماه در شهرستان شهرکرد.....	۶۸
جدول ۴۲-۸:	امید به زندگی مردان و زنان در شهرستان شهرکرد.....	۷۰
جدول ۴۳-۸:	امید به زندگی مردان و زنان در مناطق شهری شهرستان شهرکرد.....	۷۲
جدول ۴۴-۸:	امید به زندگی مردان و زنان در مناطق روستایی شهرستان شهرکرد.....	۷۴
جدول ۴۵-۸:	نرخ خام تولد در شهرستان شهرکرد طی سال‌های ۱۳۹۵ تا ۱۴۰۴.....	۷۶
جدول ۴۶-۸:	میزان باروری عمومی و باروری کل در شهرستان شهرکرد.....	۷۷
جدول ۴۷-۸:	نرخ باروری نکاحی در شهرستان شهرکرد.....	۷۹
جدول ۴۸-۸:	نرخ باروری اختصاصی و کلی شهرستان شهرکرد طی سال‌های ۱۳۹۵ تا ۱۳۹۹ به تفکیک مناطق شهری و روستایی.....	۸۰
جدول ۴۹-۸:	نرخ باروری اختصاصی و کلی شهرستان شهرکرد طی سال‌های ۱۳۹۵ تا ۱۳۹۹.....	۸۰
جدول ۵۰-۸:	نسبت جنسی در بدو تولد شهرستان شهرکرد به تفکیک مناطق شهری و روستایی.....	۸۳
جدول ۵۱-۸:	نسبت دخترزایی شهرستان شهرکرد به تفکیک مناطق شهری و روستایی.....	۸۳
جدول ۵۲-۸:	میزان تجدید نسل ناخالص شهرستان شهرکرد.....	۸۴
جدول ۵۳-۸:	میزان تجدید نسل خالص شهرستان شهرکرد.....	۸۴
جدول ۵۴-۸:	میانگین سنی مادران شهرستان شهرکرد.....	۸۶
جدول ۵۵-۸:	میانگین سنی مادران شهرستان شهرکرد در تولد اولین فرزند.....	۸۶
جدول ۵۶-۸:	میزان‌های بی‌فرزندی و تک‌فرزندی در شهرستان شهرکرد.....	۸۷
جدول ۵۷-۸:	درصد زنان در سنین باروری در شهرستان شهرکرد.....	۸۹
جدول ۵۸-۸:	میزان ناباروری در شهرستان شهرکرد.....	۹۰
جدول ۵۹-۸:	میانگین سن ازدواج در شهرستان شهرکرد.....	۹۱
جدول ۶۰-۸:	میانگین سن طلاق در شهرستان شهرکرد.....	۹۱
جدول ۶۱-۸:	نرخ ناخالص و خالص طلاق در شهرستان شهرکرد.....	۹۲
جدول ۶۲-۸:	نرخ ناخالص و خالص ازدواج در شهرستان شهرکرد.....	۹۲

- جدول ۸-۶۳. نسبت ازدواج به طلاق در شهرستان شهرکرد ..... ۹۳
- جدول ۸-۶۴: بعد خانوار در شهرستان شهرکرد ..... ۹۴
- جدول ۸-۶۵. برآورد تعداد خانوارها در شهرستان شهرکرد ..... ۹۴

## فهرست شکل‌ها

- شکل ۱-۸: روند تغییرات جمعیت شهرستان شهرکرد طی سال‌های ۱۳۹۵ تا ۱۴۰۴..... ۵
- شکل ۲-۸: توزیع سنی جمعیت شهرستان شهرکرد..... ۶
- شکل ۳-۸: روند تغییرات جمعیت شهرستان شهرکرد طی سال‌های ۱۳۹۵ تا ۱۴۰۴..... ۸
- شکل ۴-۸: هرم سنی جمعیت شهرستان شهرکرد در سال ۱۳۹۵..... ۹
- شکل ۵-۸: هرم سنی جمعیت شهرستان شهرکرد در سال ۱۴۰۴..... ۹
- شکل ۶-۸: روند تغییرات جمعیت شهری و روستایی شهرستان شهرکرد طی سال‌های ۱۳۹۵ تا ۱۴۰۴..... ۱۱
- شکل ۷-۸: روند تغییرات جمعیت مردان و زنان مناطق شهری شهرستان شهرکرد طی سال‌های ۱۳۹۵ تا ۱۴۰۴..... ۱۳
- شکل ۸-۸: هرم سنی جمعیت مناطق شهری شهرستان شهرکرد در سال ۱۳۹۵..... ۱۴
- شکل ۹-۸: هرم سنی جمعیت مناطق شهری شهرستان شهرکرد در سال ۱۴۰۴..... ۱۴
- شکل ۱۰-۸: روند تغییرات جمعیت مردان و زنان مناطق روستایی شهرستان شهرکرد طی سال‌های ۱۳۹۵ تا ۱۴۰۴..... ۱۶
- شکل ۱۱-۸: هرم سنی جمعیت مناطق روستایی شهرستان شهرکرد سال ۱۳۹۵..... ۱۷
- شکل ۱۲-۸: هرم سنی جمعیت مناطق روستایی شهرستان شهرکرد طی سال ۱۴۰۴..... ۱۷
- شکل ۱۳-۸: روند تغییر نرخ رشد جمعیت شهرستان شهرکرد در سال‌های ۱۳۹۶ تا ۱۴۰۴..... ۱۸
- شکل ۱۴-۸: روند تغییرات درصد اختصاصی سنی جمعیت شهرستان شهرکرد..... ۲۰
- شکل ۱۵-۸: روند تغییرات درصد اختصاصی سنی جمعیت مردان در شهرستان شهرکرد..... ۲۳
- شکل ۱۶-۸: روند تغییرات درصد اختصاصی سنی جمعیت زنان در شهرستان شهرکرد..... ۲۳
- شکل ۱۷-۸: روند تغییرات درصد اختصاصی سنی جمعیت مناطق شهری در شهرستان شهرکرد..... ۲۶
- شکل ۱۸-۸: روند تغییرات درصد اختصاصی سنی جمعیت مناطق روستایی در شهرستان شهرکرد..... ۲۶
- شکل ۱۹-۸: روند تغییرات درصد اختصاصی سنی جمعیت مردان در مناطق شهری شهرستان شهرکرد..... ۲۹
- شکل ۲۰-۸: روند تغییرات درصد اختصاصی سنی جمعیت زنان در مناطق شهری شهرستان شهرکرد..... ۲۹
- شکل ۲۱-۸: روند تغییرات درصد اختصاصی سنی جمعیت مردان در مناطق روستایی شهرستان شهرکرد..... ۳۲
- شکل ۲۲-۸: روند تغییرات درصد اختصاصی سنی جمعیت زنان در مناطق روستایی شهرستان شهرکرد..... ۳۲
- شکل ۲۳-۸: روند تغییرات جمعیت گروه‌های سنی عمده در شهرستان شهرکرد..... ۳۴
- شکل ۲۴-۸: روند تغییرات جمعیت گروه‌های سنی عمده در مناطق شهری شهرستان شهرکرد..... ۳۶
- شکل ۲۵-۸: روند تغییرات جمعیت گروه‌های سنی عمده در مناطق روستایی شهرستان شهرکرد..... ۳۸
- شکل ۲۶-۸: روند تغییرات درصد اختصاصی جمعیت زیر ۱۵ سال شهرستان شهرکرد..... ۴۰
- شکل ۲۷-۸: روند تغییرات درصد اختصاصی جمعیت ۱۵ تا ۲۹ ساله شهرستان شهرکرد..... ۴۲
- شکل ۲۸-۸: روند تغییرات درصد اختصاصی جمعیت ۳۰ تا ۶۴ ساله شهرستان شهرکرد..... ۴۴
- شکل ۲۹-۸: روند تغییرات درصد اختصاصی جمعیت ۶۵ ساله و بیشتر شهرستان شهرکرد..... ۴۶
- شکل ۳۰-۸: پنجره جمعیتی شهرستان شهرکرد..... ۴۷

- شکل ۳۱-۸: نسبت وابستگی (سرباری) شهرستان شهرکرد طی سال‌های ۱۳۹۵ تا ۱۴۰۴..... ۴۹
- شکل ۳۲-۸: نسبت وابستگی (سرباری) شهرستان شهرکرد به تفکیک شهر و روستایی طی سال‌های ۱۳۹۵ تا ۱۴۰۴..... ۵۰
- شکل ۳۳-۸: میانه سنی جمعیت شهرستان شهرکرد..... ۵۱
- شکل ۳۴-۸: میانگین سنی جمعیت شهرستان شهرکرد..... ۵۲
- شکل ۳۵-۸: روند نسبت جنسی در گروه‌های سنی در شهرستان شهرکرد..... ۵۴
- شکل ۳۶-۸: روند نسبت جنسی در گروه‌های سنی مختلف در مناطق شهری شهرستان شهرکرد..... ۵۶
- شکل ۳۷-۸: روند نسبت جنسی در گروه‌های سنی در مناطق روستایی شهرستان شهرکرد..... ۵۸
- شکل ۳۸-۸: روند تغییر میزان خام مرگ در شهرستان شهرکرد..... ۶۰
- شکل ۳۹-۸: روند تغییرات میزان اختصاصی سنی مرگ مردان شهرستان شهرکرد..... ۶۲
- شکل ۴۰-۸: روند تغییرات میزان اختصاصی سنی مرگ زنان شهرستان شهرکرد..... ۶۲
- شکل ۴۱-۸: روند تغییرات میزان اختصاصی سنی مرگ مردان نقاط شهری شهرستان شهرکرد..... ۶۴
- شکل ۴۲-۸: روند تغییرات میزان اختصاصی سنی مرگ زنان نقاط شهری شهرستان شهرکرد..... ۶۴
- شکل ۴۳-۸: روند تغییرات میزان اختصاصی سنی مرگ مردان نقاط روستایی شهرستان شهرکرد..... ۶۶
- شکل ۴۴-۸: روند تغییرات میزان اختصاصی سنی مرگ زنان نقاط روستایی شهرستان شهرکرد..... ۶۶
- شکل ۴۵-۸: میزان مرگ‌ومیر کودکان زیر پنج سال در شهرستان شهرکرد..... ۶۸
- شکل ۴۶-۸: میزان مرگ‌ومیر نوزادان زیر یک ماه در شهرستان شهرکرد..... ۶۹
- شکل ۴۷-۸: روند تغییرات امید به زندگی در بدو تولد مردان و زنان شهرستان شهرکرد..... ۷۱
- شکل ۴۸-۸: روند تغییرات امید به زندگی در بدو تولد مردان و زنان شهرستان شهرکرد..... ۷۳
- شکل ۴۹-۸: روند تغییرات امید به زندگی در بدو تولد مردان و زنان در مناطق روستایی شهرستان شهرکرد..... ۷۵
- شکل ۵۰-۸: روند نرخ خام تولد در شهرستان شهرکرد..... ۷۶
- شکل ۵۱-۸: روند میزان باروری عمومی در شهرستان شهرکرد..... ۷۸
- شکل ۵۲-۸: روند میزان باروری عمومی و میزان باروری نکاحی در شهرستان شهرکرد..... ۷۹
- شکل ۵۳-۸: میزان باروری اختصاصی در شهرستان شهرکرد..... ۸۱
- شکل ۵۴-۸: روند تغییرات نرخ باروری کل در شهرستان شهرکرد..... ۸۱
- شکل ۵۵-۸: روند تغییرات میزان‌های تک‌فرزندی و بدون فرزند در شهرستان شهرکرد..... ۸۸
- شکل ۵۶-۸: درصد زنان در سنین باروری در شهرستان شهرکرد..... ۸۹
- شکل ۵۷-۸: میزان ناباروری در شهرستان شهرکرد..... ۹۰
- شکل ۵۸-۸: نسبت طلاق به ازدواج در شهرستان شهرکرد..... ۹۳

### پیشگفتار

نرخ باروری کلی یکی از شاخص‌های مهم جمعیت‌شناسی است چراکه اصلی‌ترین پیش‌بینی‌کننده‌ی ساختار سنی و جنسی جامعه در آینده است. امروزه جهان با چالش نرخ باروری پایین و سالمندی جمعیت روبه‌رو است؛ که اثرات جبران‌ناپذیری بر ساختار اقتصادی اجتماعی کشور در سال‌های آتی وارد می‌کند. بریکر و ایبیتسون (۲۰۱۹) در کتابی تحت عنوان سیاره‌ی خالی بر اساس مجموعه‌ای غنی از تحقیقات جمعیت‌شناختی این موضوع را بیان می‌کنند که رشد جمعیت جهانی در آینده نه تنها ممکن است به صفر برسد، بلکه ممکن است در واقع منفی باشد. ایران نیز از قاعده‌ی رشد منفی جمعیت که در جهان فراگیر شده است، مستثنی نیست. طبق گزارش مرکز آمار ایران، رشد جمعیت کشور تا شروع انقلاب اسلامی روندی کاهنده داشته و ناگهان پس از انقلاب اسلامی افزایش یافته است.

پایش وضعیت جمعیتی یکی از مشکلات جهانی آمارهای نوین است و مستلزم بررسی عمیق و همه‌جانبه است. تجزیه و تحلیل ویژگی‌های جمعیتی و روندها یکی از مهم‌ترین نکات در درک آینده جمعیتی یک منطقه خاص و یک کشور به‌طور کلی است. همه‌ی این‌ها در حالی است که جهان در حال حاضر تحت یک بحران ناشی از بیماری همه‌گیر کووید-۱۹ است که نیازها و رفتارهای انسان را دگرگون می‌کند. لذا بر این اساس در راستای سیاست‌های جمعیتی ابلاغ‌شده از سوی مقام معظم رهبری و دستور مقام محترم وزارت در سال ۱۳۹۸، تدوین سند ملی صیانت از جمعیت در دستور کار معاونت بهداشت وزارت متبوع قرار گرفت. کمیته ستادی صیانت از جمعیت به ریاست معاونت بهداشت تشکیل گردید و این سند با ۱۴ راهبرد مورد بررسی قرار گرفت و نهایی شد؛ که در جهت اجرایی‌سازی این سند طرحی با هدف رصد دقیق آمایش جمعیت و تحلیل وضعیت موجود طراحی شد و در راستای این طرح، مطالعه‌ی حاضر با هدف رصد دقیق آمایش جمعیت استان چهارمحال و بختیاری در راستای صیانت از جمعیت و در راستای سند ملی صیانت از جمعیت با هدف رصد دقیق آمایش جمعیت و تحلیل وضعیت موجود طراحی شد.

این مطالعه در چهار فاز کلی اجرا می‌شود (فاز اول و دوم: برآورد جمعیت و شاخص‌های جمعیت، باروری، مرگ و میر، خانوار و اقتصادی-اجتماعی؛ فاز سوم: تعیین راهکارهای کوتاه‌مدت، میان‌مدت و بلندمدت ارتقای شاخص‌های جمعیتی؛ فاز چهارم: اولویت‌بندی راهکارهای کوتاه‌مدت، میان‌مدت و بلندمدت ارتقای شاخص‌های جمعیتی). فاز اول و دوم تکمیل شده و گزارش آن در ۱۲ فصل به شرح زیر ارائه شده است.

فصل ۱ و ۲ مقدمات طرح رصد جمعیت استان

فصل ۳ نتایج کل استان در طرح رصد جمعیت استان

فصل ۴ نتایج شهرستان اردل در طرح رصد جمعیت استان

فصل ۵ نتایج شهرستان بروجن در طرح رصد جمعیت استان

- فصل ۶ نتایج شهرستان بن در طرح رصد جمعیت استان
- فصل ۷ نتایج شهرستان سامان در طرح رصد جمعیت استان
- فصل ۸ نتایج شهرستان شهرکرد در طرح رصد جمعیت استان
- فصل ۹ نتایج شهرستان فارسان در طرح رصد جمعیت استان
- فصل ۱۰ نتایج شهرستان کوهرنگ در طرح رصد جمعیت استان
- فصل ۱۱ نتایج شهرستان کیار در طرح رصد جمعیت استان
- فصل ۱۲ نتایج شهرستان لردگان در طرح رصد جمعیت استان

## فصل هشتم:

### گزارش شهرستان شهرکرد

## ۱-۸- برآورد جمعیت شهرستان شهرکرد

جمعیت برآورد شده برای شهرستان شهرکرد در جدول ۱-۸ گزارش شده است. لازم به ذکر است جمعیت سال ۱۳۹۵ بر اساس نتایج سرشماری آبان ماه سال ۱۳۹۵ در نظر گرفته شده و جمعیت سایر سالها با استفاده از روش مولفه‌ای نسلی و مطابق آنچه در فصل دوم آمده، برآورد شده است.

جدول ۱-۸: جمعیت شهرستان شهرکرد طی سالهای ۱۳۹۵ تا ۱۴۰۴

سال										گروه سنی (سال)
۱۴۰۴	۱۴۰۳	۱۴۰۲	۱۴۰۱	۱۴۰۰	۱۳۹۹	۱۳۹۸	۱۳۹۷	۱۳۹۶	۱۳۹۵	
۴۰۹۰	۴۲۱۰	۴۳۲۴	۴۱۷۸	۴۰۱۶	۴۳۷۹	۴۹۷۷	۵۴۵۹	۵۸۹۴	۵۲۸۴	زیر یکسال
۱۶۸۲۱	۱۶۷۷۷	۱۷۲۱۱	۱۸۴۱۸	۲۰۲۴۴	۲۱۲۷۹	۲۱۷۹۹	۲۱۶۱۸	۲۰۸۱۵	۲۰۷۴۳	۱ تا ۴
۲۵۱۰۴	۲۶۴۲۵	۲۶۹۶۲	۲۶۷۱۵	۲۶۰۷۱	۲۵۶۳۹	۲۴۹۵۵	۲۴۵۶۱	۲۴۲۶۲	۲۳۶۱۰	۵ تا ۹
۲۵۶۲۷	۲۴۹۷۷	۲۴۵۷۹	۲۴۲۲۰	۲۳۵۴۰	۲۳۰۴۷	۲۲۷۴۹	۲۲۲۹۵	۲۱۹۲۱	۲۱۶۹۵	۱۰ تا ۱۴
۲۲۹۲۴	۲۲۶۱۵	۲۲۱۴۶	۲۱۷۷۰	۲۱۵۵۱	۲۱۳۸۵	۲۱۱۹۰	۲۱۰۸۲	۲۱۲۵۴	۲۱۷۲۸	۱۵ تا ۱۹
۲۱۲۴۲	۲۱۰۳۶	۲۰۹۲۴	۲۱۰۸۴	۲۱۵۵۳	۲۲۰۴۰	۲۲۶۰۹	۲۳۳۳۵	۲۴۱۰۰	۲۵۳۸۵	۲۰ تا ۲۴
۲۱۸۵۸	۲۲۴۲۰	۲۳۱۴۷	۲۳۹۱۱	۲۵۱۷۸	۲۶۸۰۵	۲۸۴۴۸	۳۰۲۸۹	۳۱۹۵۵	۳۲۷۷۹	۲۵ تا ۲۹
۲۶۵۴۴	۲۸۱۸۰	۳۰۰۱۲	۳۱۶۶۷	۳۲۴۹۴	۳۴۰۰۰	۳۵۲۸۴	۳۶۱۲۶	۳۶۰۸۹	۳۵۹۳۲	۳۰ تا ۳۴
۳۳۶۰۷	۳۴۸۹۳	۳۵۷۴۰	۳۵۷۲۰	۳۵۵۸۸	۳۴۴۴۱	۳۲۹۲۹	۳۱۲۹۵	۲۹۹۶۷	۲۸۶۷۳	۳۵ تا ۳۹
۳۴۰۱۹	۳۲۵۳۹	۳۰۹۳۰	۲۹۶۲۳	۲۸۳۵۷	۲۶۹۷۱	۲۵۷۹۲	۲۴۷۷۷	۲۴۱۴۰	۲۳۶۷۰	۴۰ تا ۴۴
۲۶۵۸۱	۲۵۴۱۵	۲۴۴۱۲	۲۳۷۸۳	۲۳۳۳۳	۲۲۹۳۶	۲۲۴۷۴	۲۱۸۱۰	۲۱۲۳۶	۲۰۰۶۳	۴۵ تا ۴۹
۲۲۵۱۰	۲۲۰۴۵	۲۱۳۸۹	۲۰۸۲۶	۱۹۶۸۷	۱۸۶۶۲	۱۷۶۸۸	۱۷۰۵۵	۱۶۱۸۲	۱۵۸۷۴	۵۰ تا ۵۴
۱۸۱۱۴	۱۷۱۵۰	۱۶۵۲۶	۱۵۶۷۵	۱۵۳۹۰	۱۴۷۶۷	۱۴۳۴۴	۱۳۷۱۶	۱۳۱۰۸	۱۲۳۷۱	۵۵ تا ۵۹
۱۴۰۵۰	۱۳۶۳۵	۱۳۰۴۵	۱۲۴۶۸	۱۱۷۶۷	۱۱۳۹۶	۱۰۹۵۱	۱۰۳۰۵	۱۰۰۸۸	۹۷۱۹	۶۰ تا ۶۴
۱۰۵۲۰	۱۰۰۹۷	۹۴۹۲	۹۲۸۸	۸۹۷۵	۸۵۴۱	۷۹۳۹	۷۵۸۹	۶۸۶۱	۶۶۳۱	۶۵ تا ۶۹
۷۵۵۱	۶۹۷۸	۶۶۴۹	۵۹۵۵	۵۷۴۴	۵۳۴۵	۵۱۱۹	۴۸۷۰	۴۶۷۳	۴۱۴۰	۷۰ تا ۷۴
۷۹۶۰	۷۶۸۴	۷۳۶۵	۷۱۵۰	۶۸۷۱	۷۱۷۳	۷۴۱۷	۷۴۴۶	۷۵۰۹	۷۶۸۰	۷۵ و بیشتر
۳۳۹۱۲۲	۳۳۷۰۷۶	۳۳۴۸۵۳	۳۳۲۴۵۱	۳۳۰۳۵۹	۳۲۸۸۰۶	۳۲۶۶۶۴	۳۲۳۶۲۸	۳۲۰۰۵۴	۳۱۵۹۷۷	کل

مطابق جدول ۱-۸ با فرض بسته بودن جمعیت، جمعیت شهرستان شهرکرد از ۳۱۵۹۷۷ نفر در سال ۱۳۹۵ به ۳۳۹۱۲۲ نفر در سال ۱۴۰۴ خواهد رسید؛ اما شواهد سرشماری آبان ماه ۱۳۹۵ حاکی از آن است که طی آبان ماه سال ۱۳۹۰ تا آبان ماه ۱۳۹۵ تعداد ۲۸۸۹۱ به شهرستان شهرکرد وارد و ۲۴۲۸۵ نفر از آن خارج شدند؛ بنابراین طی این پنج سال شهرستان شهرکرد مهاجرپذیر بوده و سالانه به طور متوسط ۹۲۱ نفر به جمعیت آن به دلیل مهاجرت اضافه شده است. مهاجرپذیر بودن مراکز استانها به دلیل مهاجرت از روستاها و شهرستانهای استان در اکثر استانها یک امر معمول است.



بنابراین در جدول ۲-۸ برآورد جمعیت در سه حالت برآورد شده است. در الگوی ۱، جمعیت بسته فرض شده است. در الگوی ۲ فرض شده روند مهاجرت ۹۵-۱۳۹۰ تکرار شده باشد و در الگوی ۳ فرض شده به طور متوسط جمعیت خالص مهاجران جابه جا شده شده در شهرستان شهرکرد به نصف ۹۵-۱۳۹۰ کاهش یافته باشد.

جدول ۲-۸: جمعیت شهرستان شهرکرد با فرض مهاجری

سال	۱۳۹۵	۱۳۹۶	۱۳۹۷	۱۳۹۸	۱۳۹۹	۱۴۰۰	۱۴۰۱	۱۴۰۲	۱۴۰۳	۱۴۰۴
الگو ۱	۳۱۵۹۷۷	۳۲۰۰۵۴	۳۲۳۶۲۸	۳۲۶۶۶۴	۳۲۸۸۰۶	۳۳۰۳۵۹	۳۳۲۴۵۱	۳۳۴۸۵۳	۳۳۷۰۷۶	۳۳۹۱۲۲
الگو ۲	۳۱۵۹۷۷	۳۲۰۹۷۵	۳۲۵۴۷۰	۳۲۹۴۲۷	۳۳۲۴۹۰	۳۳۴۹۶۴	۳۳۷۹۷۷	۳۴۱۳۰۰	۳۴۴۴۴۴	۳۴۷۴۱۱
الگو ۳	۳۱۵۹۷۷	۳۲۰۵۱۵	۳۲۴۵۴۹	۳۲۸۰۴۶	۳۳۰۶۴۸	۳۳۲۶۶۲	۳۳۵۲۱۴	۳۳۸۰۷۷	۳۴۰۷۶۰	۳۴۳۲۶۷

شکل ۱-۸ روند تغییرات جمعیت تحت دو فرض بسته بودن و مهاجری بودن جمعیت را نشان می دهد.

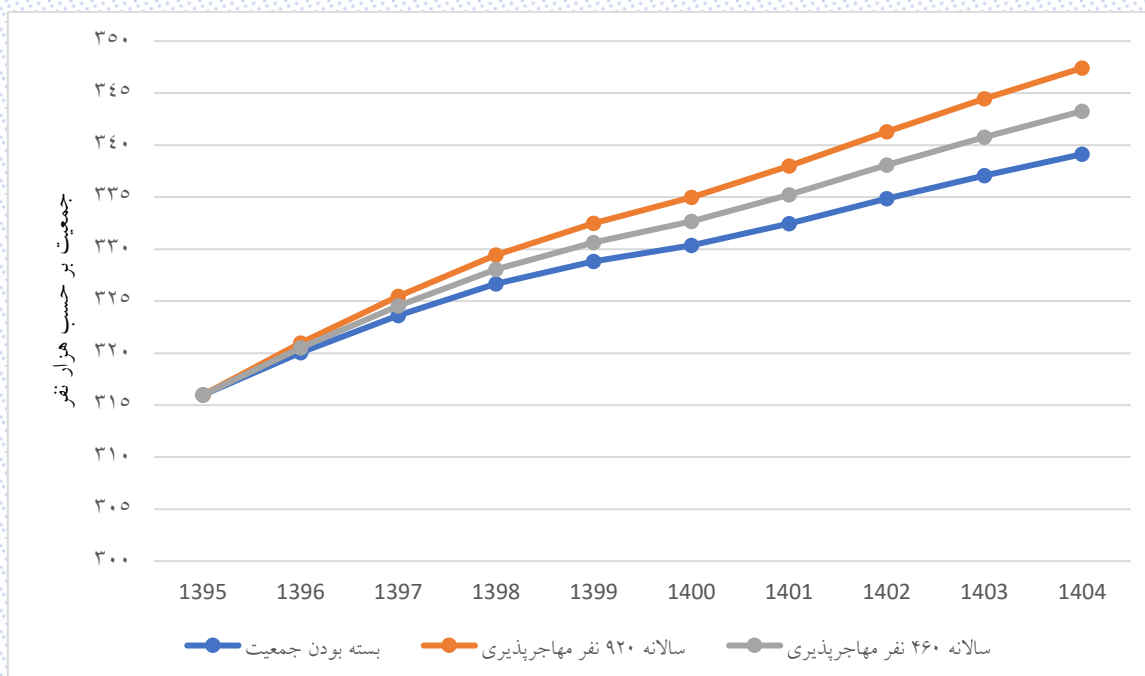

شکل ۱-۸: روند تغییرات جمعیت شهرستان شهرکرد طی سالهای ۱۳۹۵ تا ۱۴۰۴

شکل ۲-۸ توزیع سنی جمعیت را نشان می‌دهد.

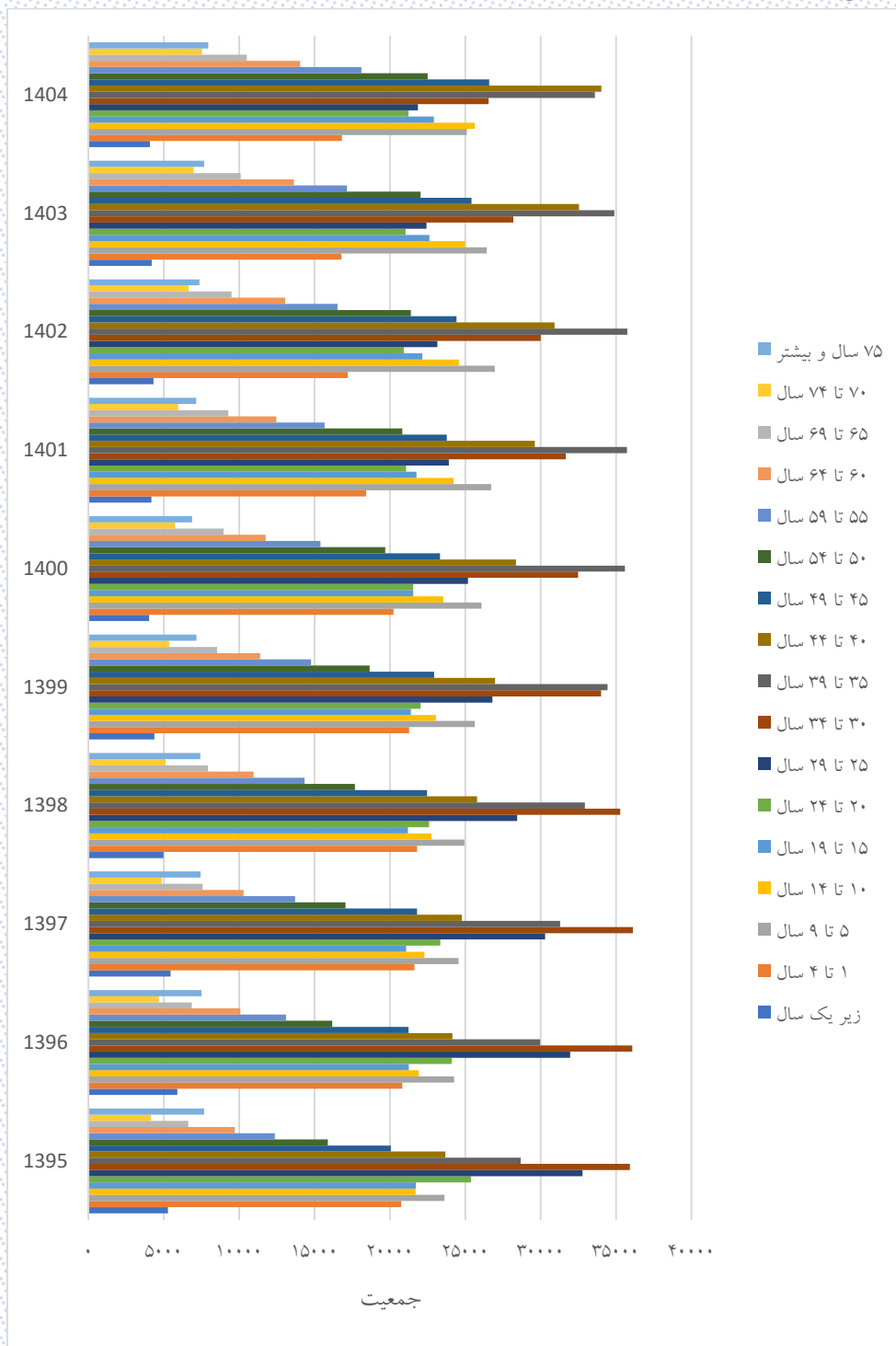

شکل ۲-۸: توزیع سنی جمعیت شهرستان شهرکرد

### ۸-۱-۱- برآورد جمعیت شهرستان شهرکرد به تفکیک جنسیت

نتایج برآورد جمعیت مردان و زنان شهرستان شهرکرد برای سال‌های ۱۳۹۵ تا ۱۴۰۴ به ترتیب در جدول ۳-۸ و جدول ۴-۸ آورده شده است.

جدول ۳-۸: جمعیت مردان شهرستان شهرکرد طی سال‌های ۱۳۹۵ تا ۱۴۰۴

سال										گروه سنی (سال)
۱۴۰۴	۱۴۰۳	۱۴۰۲	۱۴۰۱	۱۴۰۰	۱۳۹۹	۱۳۹۸	۱۳۹۷	۱۳۹۶	۱۳۹۵	
۲۰۸۶	۲۱۴۷	۲۲۰۵	۲۱۳۱	۲۰۴۸	۲۲۶۵	۲۵۵۹	۲۸۲۷	۳۰۹۳	۲۶۸۸	زیر یکسال
۸۵۹۰	۸۵۸۴	۸۸۵۶	۹۴۴۴	۱۰۵۱۶	۱۱۰۰۴	۱۱۳۲۰	۱۱۲۱۴	۱۰۶۷۰	۱۰۶۶۰	۱ تا ۴
۱۲۹۸۷	۱۳۷۰۲	۱۳۹۶۱	۱۳۸۱۴	۱۳۳۶۶	۱۳۲۱۱	۱۲۷۹۹	۱۲۶۱۱	۱۲۴۸۸	۱۲۱۲۹	۵ تا ۹
۱۳۱۸۸	۱۲۸۰۳	۱۲۶۰۴	۱۲۴۵۵	۱۲۰۸۴	۱۱۸۱۱	۱۱۶۳۰	۱۱۳۴۸	۱۱۲۰۹	۱۱۱۰۲	۱۰ تا ۱۴
۱۱۷۳۰	۱۱۵۴۲	۱۱۲۵۰	۱۱۱۰۵	۱۱۰۰۱	۱۰۸۶۶	۱۰۸۴۷	۱۰۷۸۳	۱۰۷۷۴	۱۰۸۹۶	۱۵ تا ۱۹
۱۰۷۵۶	۱۰۷۲۶	۱۰۶۵۹	۱۰۶۴۴	۱۰۷۶۲	۱۰۸۸۸	۱۰۹۲۹	۱۱۲۱۴	۱۱۶۰۷	۱۲۴۱۵	۲۰ تا ۲۴
۱۰۷۴۲	۱۰۷۸۲	۱۱۰۷۰	۱۱۴۶۴	۱۲۲۵۶	۱۳۲۱۴	۱۴۰۹۴	۱۵۱۱۹	۱۶۰۱۳	۱۶۳۵۰	۲۵ تا ۲۹
۱۳۰۱۱	۱۳۸۸۸	۱۴۹۰۶	۱۵۷۹۰	۱۶۱۲۸	۱۶۹۵۲	۱۷۷۴۷	۱۸۱۹۰	۱۸۱۵۹	۱۸۱۸۰	۳۰ تا ۳۴
۱۶۶۵۲	۱۷۴۵۱	۱۷۹۰۰	۱۷۸۸۸	۱۷۹۳۱	۱۷۲۶۱	۱۶۴۴۶	۱۵۶۹۲	۱۵۱۲۹	۱۴۴۲۳	۳۵ تا ۳۹
۱۶۹۴۵	۱۶۱۶۳	۱۵۴۲۹	۱۴۸۸۲	۱۴۱۹۹	۱۳۶۱۴	۱۳۰۶۹	۱۲۵۳۳	۱۲۲۴۰	۱۲۰۱۹	۴۰ تا ۴۴
۱۳۳۳۵	۱۲۸۰۰	۱۲۲۷۲	۱۱۹۸۳	۱۱۷۷۷	۱۱۵۵۶	۱۱۴۸۰	۱۱۲۱۱	۱۰۹۰۳	۱۰۳۵۷	۴۵ تا ۴۹
۱۱۲۶۳	۱۱۱۸۱	۱۰۹۱۵	۱۰۶۱۷	۱۰۰۹۷	۹۵۹۵	۹۰۶۳	۸۷۴۳	۸۳۴۷	۸۲۱۵	۵۰ تا ۵۴
۹۲۴۳	۸۷۱۶	۸۳۹۸	۸۰۱۳	۷۸۹۲	۷۵۸۲	۷۳۶۶	۶۹۹۵	۶۶۶۳	۶۳۰۷	۵۵ تا ۵۹
۷۱۰۵	۶۸۹۷	۶۵۵۵	۶۲۴۵	۵۹۰۸	۵۷۹۶	۵۵۵۰	۵۲۵۴	۵۱۲۴	۴۸۴۳	۶۰ تا ۶۴
۵۲۶۲	۵۰۳۳	۴۷۶۲	۴۶۴۲	۴۳۹۸	۴۰۴۸	۳۷۲۱	۳۵۶۵	۳۱۹۶	۳۱۵۰	۶۵ تا ۶۹
۳۵۴۰	۳۲۳۲	۳۰۷۲	۲۷۲۰	۲۶۷۳	۲۵۱۲	۲۴۲۷	۲۳۲۴	۲۲۱۳	۱۹۴۴	۷۰ تا ۷۴
۳۶۵۱	۳۵۵۵	۳۴۱۱	۳۳۱۹	۳۲۰۲	۳۴۴۱	۳۶۲۱	۳۶۶۱	۳۷۵۲	۳۸۷۴	۷۵ و بیشتر
۱۷۰۰۸۶	۱۶۹۲۰۲	۱۶۸۲۲۵	۱۶۷۱۵۶	۱۶۶۲۳۸	۱۶۵۶۱۶	۱۶۴۶۶۸	۱۶۳۲۸۴	۱۶۱۵۸۰	۱۵۹۵۵۲	کل

جدول ۴-۸: جمعیت زنان شهرستان شهرکرد طی سال‌های ۱۳۹۵ تا ۱۴۰۴

سال										گروه سنی (سال)
۱۴۰۴	۱۴۰۳	۱۴۰۲	۱۴۰۱	۱۴۰۰	۱۳۹۹	۱۳۹۸	۱۳۹۷	۱۳۹۶	۱۳۹۵	زیر یکسال
۲۰۰۴	۲۰۶۳	۲۱۱۹	۲۰۴۷	۱۹۶۸	۲۱۱۴	۲۴۱۸	۲۶۳۲	۲۸۰۱	۲۵۹۶	۱۰ تا ۱۴
۸۲۳۱	۸۱۹۳	۸۳۵۵	۸۹۷۴	۹۷۲۸	۱۰۲۷۵	۱۰۴۷۹	۱۰۴۰۴	۱۰۱۴۵	۱۰۰۸۳	۱۵ تا ۱۹
۱۲۱۱۷	۱۲۷۲۳	۱۳۰۰۱	۱۲۹۰۱	۱۲۷۰۵	۱۲۴۲۸	۱۲۱۵۶	۱۱۹۵۰	۱۱۷۷۴	۱۱۴۸۱	۲۰ تا ۲۴
۱۲۴۳۹	۱۲۱۷۴	۱۱۹۷۵	۱۱۷۶۵	۱۱۴۵۶	۱۱۲۳۶	۱۱۱۱۹	۱۰۹۴۷	۱۰۷۱۲	۱۰۵۹۳	۲۵ تا ۲۹
۱۱۱۹۴	۱۱۰۷۳	۱۰۸۹۶	۱۰۶۶۵	۱۰۵۵۰	۱۰۵۱۹	۱۰۳۴۳	۱۰۲۹۹	۱۰۴۸۰	۱۰۸۳۲	۳۰ تا ۳۴
۱۰۴۸۶	۱۰۳۱۰	۱۰۲۶۵	۱۰۴۴۰	۱۰۷۹۱	۱۱۱۵۲	۱۱۶۸۰	۱۲۱۲۱	۱۲۴۹۳	۱۲۹۷۰	۳۵ تا ۳۹
۱۱۱۱۶	۱۱۶۳۸	۱۲۰۷۷	۱۲۴۴۷	۱۲۹۲۲	۱۳۵۹۱	۱۴۳۵۴	۱۵۱۷۰	۱۵۹۴۲	۱۶۴۲۹	۴۰ تا ۴۴
۱۳۵۳۳	۱۴۲۹۲	۱۵۱۰۶	۱۵۸۱۷	۱۶۳۶۶	۱۷۰۴۸	۱۷۵۳۷	۱۷۹۳۶	۱۷۹۳۰	۱۷۷۵۲	۴۵ تا ۴۹
۱۶۹۵۵	۱۷۴۴۲	۱۷۸۴۰	۱۷۸۳۲	۱۷۶۵۷	۱۷۱۸۰	۱۶۴۸۳	۱۵۶۰۳	۱۴۸۳۸	۱۴۲۵۰	۵۰ تا ۵۴
۱۷۰۷۴	۱۶۳۷۶	۱۵۵۰۱	۱۴۷۴۱	۱۴۱۵۸	۱۳۳۵۷	۱۲۷۲۳	۱۲۲۴۴	۱۱۹۰۰	۱۱۶۵۱	۵۵ تا ۵۹
۱۳۲۴۶	۱۲۶۱۵	۱۲۱۴۰	۱۱۸۰۰	۱۱۵۵۶	۱۱۳۸۰	۱۰۹۹۴	۱۰۵۹۹	۱۰۳۳۳	۹۷۰۶	۶۰ تا ۶۴
۱۱۲۴۷	۱۰۸۶۴	۱۰۴۷۴	۱۰۲۰۹	۹۵۹۰	۹۰۶۷	۸۶۲۵	۸۳۱۲	۷۸۳۵	۷۶۵۹	۶۵ تا ۶۹
۸۸۷۱	۸۴۳۴	۸۱۲۸	۷۶۶۲	۷۴۹۸	۷۱۸۵	۶۹۷۸	۶۷۲۱	۶۴۴۵	۶۰۶۴	۷۰ تا ۷۴
۶۹۴۵	۶۷۳۸	۶۴۹۰	۶۲۲۳	۵۸۵۹	۵۶۰۰	۵۴۰۱	۵۰۵۱	۴۹۶۴	۴۸۷۶	۷۵ و بیشتر
۵۲۵۸	۵۰۶۴	۴۷۳۰	۴۶۴۶	۴۵۷۷	۴۴۹۳	۴۲۱۸	۴۰۲۴	۳۶۶۵	۳۴۸۱	کل
۴۰۱۱	۳۷۴۶	۳۵۷۷	۳۲۳۵	۳۰۷۱	۲۸۳۳	۲۶۹۲	۲۵۴۶	۲۴۶۰	۲۱۹۶	
۴۳۰۹	۴۱۲۹	۳۹۵۴	۳۸۳۱	۳۶۶۹	۳۷۳۲	۳۷۹۶	۳۷۸۵	۳۷۵۷	۳۸۰۶	
۱۶۹۰۳۶	۱۶۷۸۷۴	۱۶۶۶۲۸	۱۶۵۲۹۵	۱۶۴۱۲۱	۱۶۳۱۹۰	۱۶۱۹۹۶	۱۶۰۳۴۴	۱۵۸۴۷۴	۱۵۶۴۲۵	

شکل ۳-۸: روند تغییرات جمعیت مردان و زنان را در سال‌های مورد بررسی نشان می‌دهد.

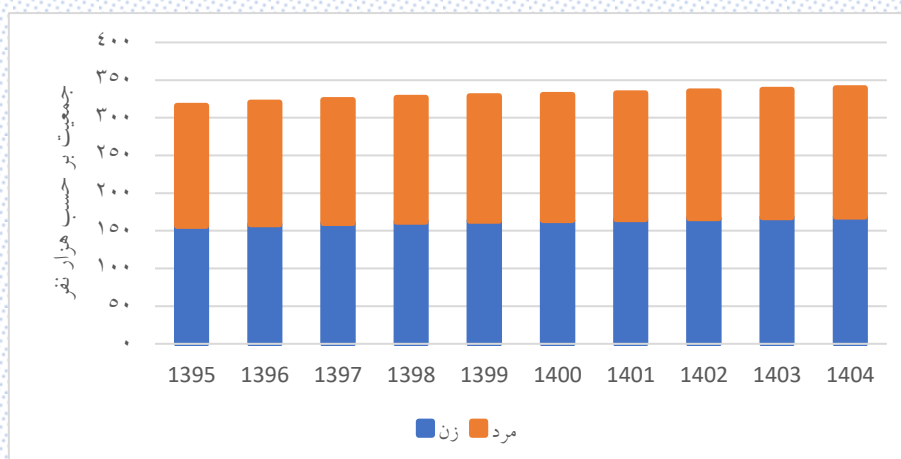

شکل ۳-۸: روند تغییرات جمعیت شهرستان شهرکرد طی سال‌های ۱۳۹۵ تا ۱۴۰۴

شکل ۴-۸ و شکل ۵-۸ هرم سنی جمعیت را در دو سال ۱۳۹۵ و ۱۴۰۴ نشان می‌دهند (در نمودارهای زیر خطوط عمودی بر حسب ۵۰۰۰ نفر رسم شده است).

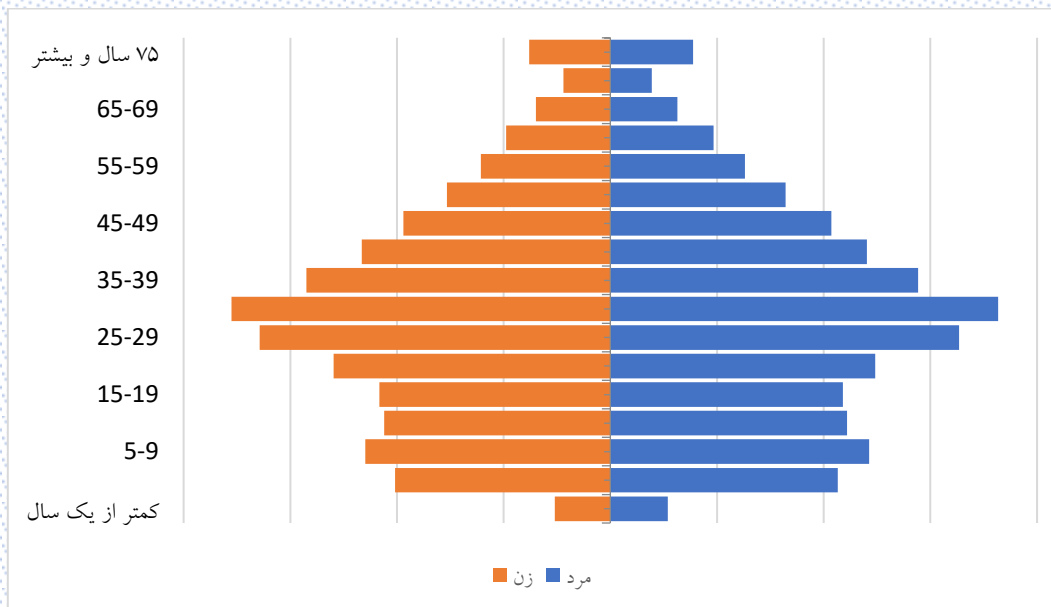

شکل ۴-۸: هرم سنی جمعیت شهرستان شهرکرد در سال ۱۳۹۵

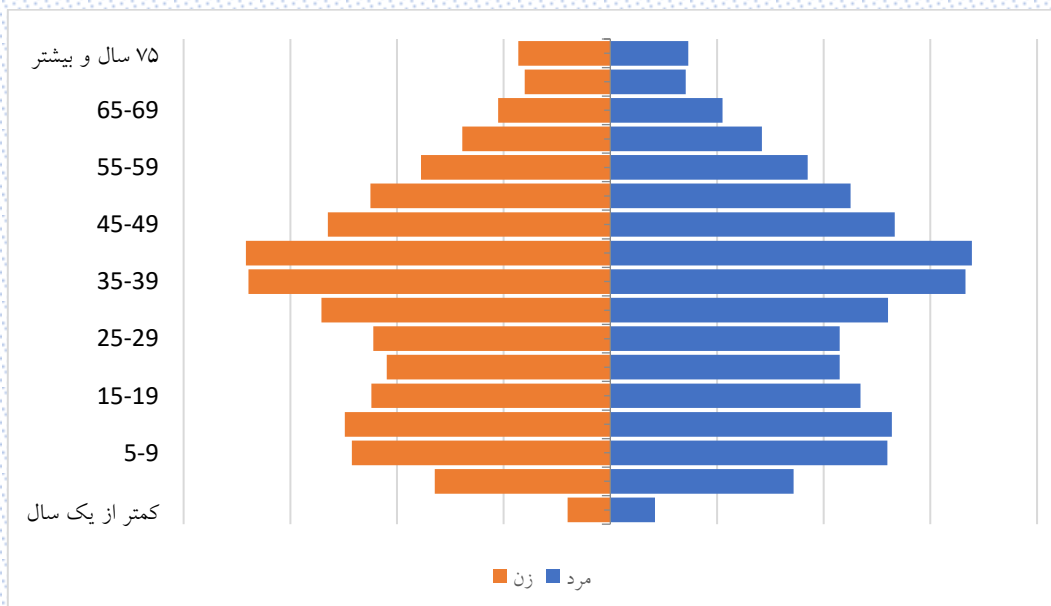

شکل ۵-۸: هرم سنی جمعیت شهرستان شهرکرد در سال ۱۴۰۴

مطابق شکل ۵-۸، پیک جمعیت شهرستان شهرکرد در سال ۱۴۰۴ در میان‌سالی قرار خواهد گرفت.

### ۸-۱-۲- برآورد جمعیت شهرستان شهرکرد به تفکیک منطقه سکونت

جمعیت شهرستان شهرکرد به تفکیک مناطق شهری و روستایی برای سال‌های ۱۳۹۵ تا ۱۴۰۴ به ترتیب در جدول ۸-۵ و جدول ۸-۶ آورده شده است.

جدول ۸-۵: جمعیت مناطق شهری شهرستان شهرکرد طی سال‌های ۱۳۹۵ تا ۱۴۰۴

سال										گروه سنی (سال)
۱۴۰۴	۱۴۰۳	۱۴۰۲	۱۴۰۱	۱۴۰۰	۱۳۹۹	۱۳۹۸	۱۳۹۷	۱۳۹۶	۱۳۹۵	
۳۴۶۸	۳۵۷۰	۳۶۶۹	۳۵۶۵	۳۴۴۷	۳۷۳۵	۴۲۳۳	۴۶۸۴	۵۰۵۴	۴۷۴۸	زیر یکسال
۱۴۳۴۱	۱۴۳۴۶	۱۴۷۱۰	۱۵۷۴۸	۱۷۳۳۱	۱۸۴۶۳	۱۹۱۹۰	۱۹۲۴۱	۱۸۷۶۱	۱۸۶۹۹	۱ تا ۴
۲۱۷۷۷	۲۳۱۴۳	۲۳۸۶۱	۲۳۸۶۵	۲۳۵۱۰	۲۳۱۱۰	۲۲۵۱۹	۲۲۲۰۲	۲۱۹۴۷	۲۱۴۰۳	۵ تا ۹
۲۳۱۳۰	۲۲۵۶۳	۲۲۲۳۷	۲۱۹۲۷	۲۱۳۵۵	۲۰۹۴۶	۲۰۶۴۴	۲۰۲۳۲	۱۹۸۹۸	۱۹۶۹۸	۱۰ تا ۱۴
۲۰۸۹۲	۲۰۵۷۴	۲۰۱۴۶	۱۹۸۱۰	۱۹۶۱۳	۱۹۵۰۸	۱۹۳۹۳	۱۹۳۳۸	۱۹۵۵۸	۲۰۰۹۹	۱۵ تا ۱۹
۱۹۴۲۷	۱۹۳۰۰	۱۹۲۳۸	۱۹۴۴۸	۱۹۹۸۳	۲۰۴۹۷	۲۱۰۴۴	۲۱۶۶۹	۲۲۳۰۳	۲۳۳۲۸	۲۰ تا ۲۴
۲۰۳۸۳	۲۰۹۲۱	۲۱۵۴۶	۲۲۱۷۶	۲۳۱۸۷	۲۴۵۵۴	۲۵۹۳۹	۲۷۵۹۸	۲۹۱۱۹	۲۹۹۲۴	۲۵ تا ۲۹
۲۴۳۶۴	۲۵۷۴۴	۲۷۴۰۱	۲۸۹۱۹	۲۹۷۲۴	۳۱۰۸۷	۳۲۳۴۲	۳۳۱۱۹	۳۳۰۶۴	۳۲۸۹۹	۳۰ تا ۳۴
۳۰۸۰۹	۳۲۰۶۶	۳۲۸۴۸	۳۲۸۰۴	۳۲۶۵۸	۳۱۶۴۳	۳۰۲۵۳	۲۸۷۵۲	۲۷۵۴۱	۲۶۳۲۸	۳۵ تا ۳۹
۳۱۳۳۳	۲۹۹۶۶	۲۸۴۸۳	۲۷۲۸۴	۲۶۰۹۲	۲۴۷۹۲	۲۳۶۴۴	۲۲۶۷۱	۲۲۱۰۵	۲۱۶۷۵	۴۰ تا ۴۴
۲۴۴۸۴	۲۳۳۴۶	۲۲۳۸۷	۲۱۸۲۹	۲۱۴۱۷	۲۱۱۱۲	۲۰۷۵۸	۲۰۲۰۰	۱۹۶۶۶	۱۸۶۴۴	۴۵ تا ۴۹
۲۰۷۸۷	۲۰۴۲۶	۱۹۸۷۲	۱۹۳۴۵	۱۸۳۴۳	۱۷۳۵۳	۱۶۴۳۰	۱۵۸۳۵	۱۵۰۲۵	۱۴۶۸۴	۵۰ تا ۵۴
۱۶۹۰۷	۱۵۹۹۳	۱۵۴۰۶	۱۴۶۱۵	۱۴۲۹۵	۱۳۷۱۹	۱۳۲۶۴	۱۲۶۲۴	۱۲۰۱۵	۱۱۲۹۹	۵۵ تا ۵۹
۱۳۱۳۳	۱۲۶۹۲	۱۲۰۸۸	۱۱۵۰۹	۱۰۸۲۶	۱۰۴۴۳	۱۰۰۰۷	۹۳۸۴	۹۱۰۰	۸۷۴۷	۶۰ تا ۶۴
۹۷۱۵	۹۳۰۶	۸۷۲۹	۸۴۷۳	۸۱۷۴	۷۷۱۰	۷۱۱۹	۶۷۸۵	۶۱۳۸	۵۸۷۱	۶۵ تا ۶۹
۶۹۱۷	۶۳۶۶	۶۰۵۸	۵۴۴۴	۵۲۰۹	۴۸۱۶	۴۵۸۳	۴۲۹۶	۴۰۹۳	۳۵۹۵	۷۰ تا ۷۴
۷۶۲۰	۷۳۵۱	۷۰۲۲	۶۸۰۸	۶۵۰۱	۶۶۱۱	۶۶۷۶	۶۵۸۰	۶۵۲۲	۶۵۵۸	۷۵ و بیشتر
۳۰۹۴۸۷	۳۰۷۶۷۳	۳۰۵۷۰۱	۳۰۳۵۶۹	۳۰۱۶۶۵	۳۰۰۰۹۹	۲۹۸۰۳۸	۲۹۵۲۱۰	۲۹۱۹۰۹	۲۸۸۱۹۹	کل

جدول ۶-۸: جمعیت مناطق روستایی شهرستان شهرکرد طی سالهای ۱۳۹۵ تا ۱۴۰۴

سال										گروه سنی (سال)
۱۴۰۴	۱۴۰۳	۱۴۰۲	۱۴۰۱	۱۴۰۰	۱۳۹۹	۱۳۹۸	۱۳۹۷	۱۳۹۶	۱۳۹۵	
۶۲۲	۶۴۰	۶۵۵	۶۱۳	۵۶۹	۶۴۴	۷۴۴	۷۷۵	۸۴۰	۵۳۶	زیر یکسال
۲۴۸۰	۲۴۳۱	۲۵۰۱	۲۶۷۰	۲۹۱۳	۲۸۱۶	۲۶۰۹	۲۳۷۷	۲۰۵۴	۲۰۴۴	۴ تا ۱
۳۳۲۷	۳۲۸۲	۳۱۰۱	۲۸۵۰	۲۵۶۱	۲۵۲۹	۲۴۳۶	۲۳۵۹	۲۳۱۵	۲۲۰۷	۹ تا ۵
۲۴۹۷	۲۴۱۴	۲۳۴۲	۲۲۹۳	۲۱۸۵	۲۱۰۱	۲۱۰۵	۲۰۶۳	۲۰۲۳	۱۹۹۷	۱۴ تا ۱۰
۲۰۳۲	۲۰۴۱	۲۰۰۰	۱۹۶۰	۱۹۳۸	۱۸۷۷	۱۷۹۷	۱۷۴۴	۱۶۹۶	۱۶۲۹	۱۹ تا ۱۵
۱۸۱۵	۱۷۳۶	۱۶۸۶	۱۶۳۶	۱۵۷۰	۱۵۴۳	۱۵۶۵	۱۶۶۶	۱۷۹۷	۲۰۵۷	۲۴ تا ۲۰
۱۴۷۵	۱۴۹۹	۱۶۰۱	۱۷۳۵	۱۹۹۱	۲۲۵۱	۲۵۰۹	۲۶۹۱	۲۸۳۶	۲۸۵۵	۲۹ تا ۲۵
۲۱۸۰	۲۴۳۶	۲۶۱۱	۲۷۴۸	۲۷۷۰	۲۹۱۳	۲۹۴۲	۳۰۰۷	۳۰۲۵	۳۰۳۳	۳۴ تا ۳۰
۲۷۹۸	۲۸۲۷	۲۸۹۲	۲۹۱۶	۲۹۳۰	۲۷۹۸	۲۶۷۶	۲۵۴۳	۲۴۲۶	۲۳۴۵	۳۹ تا ۳۵
۲۶۸۶	۲۵۷۳	۲۴۴۷	۲۳۳۹	۲۲۶۵	۲۱۷۹	۲۱۴۸	۲۱۰۶	۲۰۳۵	۱۹۹۵	۴۴ تا ۴۰
۲۰۹۷	۲۰۶۹	۲۰۲۵	۱۹۵۴	۱۹۱۶	۱۸۲۴	۱۷۱۶	۱۶۱۰	۱۵۷۰	۱۴۱۹	۴۹ تا ۴۵
۱۷۲۳	۱۶۱۹	۱۵۱۷	۱۴۸۱	۱۳۴۴	۱۳۰۹	۱۲۵۸	۱۲۲۰	۱۱۵۷	۱۱۹۰	۵۴ تا ۵۰
۱۲۰۷	۱۱۵۷	۱۱۲۰	۱۰۶۰	۱۰۹۵	۱۰۴۸	۱۰۸۰	۱۰۹۲	۱۰۹۳	۱۰۷۲	۵۹ تا ۵۵
۹۱۷	۹۴۳	۹۵۷	۹۵۹	۹۴۱	۹۵۳	۹۴۴	۹۲۱	۹۸۸	۹۷۲	۶۴ تا ۶۰
۸۰۵	۷۹۱	۷۶۳	۸۱۵	۸۰۱	۸۳۱	۸۲۰	۸۰۴	۷۲۳	۷۶۰	۶۹ تا ۶۵
۶۳۴	۶۱۲	۵۹۱	۵۱۱	۵۳۵	۵۲۹	۵۳۶	۵۷۴	۵۸۰	۵۴۵	۷۴ تا ۷۰
۳۴۰	۳۳۳	۳۴۳	۳۴۲	۳۷۰	۵۶۲	۷۴۱	۸۶۶	۹۸۷	۱۱۲۲	۷۵ و بیشتر
۲۹۶۳۵	۲۹۴۰۳	۲۹۱۵۲	۲۸۸۸۲	۲۸۶۹۴	۲۸۷۰۷	۲۸۶۲۶	۲۸۴۱۸	۲۸۱۴۵	۲۷۷۷۸	کل

شکل ۶-۸: روند تغییرات جمعیت شهری و روستایی را در سالهای مورد بررسی نشان می دهد.

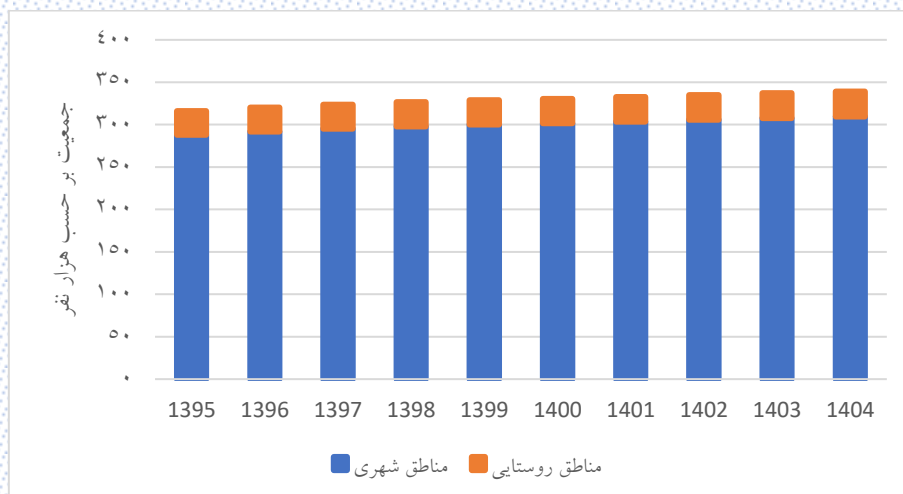

شکل ۶-۸: روند تغییرات جمعیت شهری و روستایی شهرستان شهرکرد طی سالهای ۱۳۹۵ تا ۱۴۰۴

### ۸-۱-۳- برآورد جمعیت مناطق شهری شهرستان شهرکرد به تفکیک جنسیت

نتایج برآورد جمعیت مردان و زنان مناطق شهری شهرستان شهرکرد برای سال‌های ۱۳۹۵ تا ۱۴۰۴ به ترتیب در جدول ۷-۸ و جدول ۸-۸ آورده شده است.

جدول ۷-۸: جمعیت مردان مناطق شهری شهرستان شهرکرد طی سال‌های ۱۳۹۵ تا ۱۴۰۴

سال										گروه سنی (سال)
۱۴۰۴	۱۴۰۳	۱۴۰۲	۱۴۰۱	۱۴۰۰	۱۳۹۹	۱۳۹۸	۱۳۹۷	۱۳۹۶	۱۳۹۵	
۱۷۶۹	۱۸۲۱	۱۸۷۱	۱۸۱۸	۱۷۵۸	۱۹۴۱	۲۱۸۷	۲۴۴۰	۲۶۶۱	۲۴۱۴	زیر یکسال
۷۳۲۹	۷۳۵۲	۷۵۹۱	۸۱۰۷	۹۰۵۳	۹۵۸۴	۹۹۹۶	۹۹۸۳	۹۵۹۹	۹۵۹۹	۱ تا ۴
۱۱۳۱۲	۱۲۰۴۴	۱۲۳۷۵	۱۲۳۳۴	۱۲۰۴۱	۱۱۹۱۱	۱۱۵۳۸	۱۱۴۱۱	۱۱۳۱۷	۱۱۰۰۲	۵ تا ۹
۱۱۹۱۳	۱۱۵۶۰	۱۱۴۱۷	۱۱۲۹۸	۱۰۹۷۱	۱۰۷۱۵	۱۰۵۵۲	۱۰۲۹۵	۱۰۱۶۲	۱۰۰۷۱	۱۰ تا ۱۴
۱۰۶۷۱	۱۰۴۹۷	۱۰۲۳۰	۱۰۰۹۴	۱۰۰۰۶	۹۹۲۹	۹۹۲۵	۹۸۷۳	۹۸۷۲	۱۰۰۰۸	۱۵ تا ۱۹
۹۸۶۰	۹۸۴۶	۹۷۹۰	۹۷۸۴	۹۹۱۷	۱۰۰۳۶	۱۰۰۸۴	۱۰۳۲۰	۱۰۶۶۶	۱۱۳۴۶	۲۰ تا ۲۴
۹۹۴۵	۹۹۹۰	۱۰۲۲۸	۱۰۵۷۲	۱۱۲۳۹	۱۲۰۴۸	۱۲۸۱۱	۱۳۷۲۵	۱۴۵۱۹	۱۴۸۳۹	۲۵ تا ۲۹
۱۱۸۹۸	۱۲۶۶۰	۱۳۵۷۲	۱۴۳۶۳	۱۴۶۸۲	۱۵۴۳۳	۱۶۱۶۶	۱۶۵۶۵	۱۶۵۵۵	۱۶۵۸۴	۳۰ تا ۳۴
۱۵۲۲۲	۱۵۹۵۹	۱۶۳۶۳	۱۶۳۶۵	۱۶۴۱۰	۱۵۸۰۱	۱۵۰۷۴	۱۴۳۹۹	۱۳۸۶۲	۱۳۲۰۲	۳۵ تا ۳۹
۱۵۵۷۵	۱۴۸۷۱	۱۴۲۰۹	۱۳۶۸۲	۱۳۰۴۰	۱۲۴۹۶	۱۱۹۴۸	۱۱۴۳۴	۱۱۲۰۳	۱۰۹۸۷	۴۰ تا ۴۴
۱۲۲۷۴	۱۱۷۳۴	۱۱۲۲۹	۱۱۰۰۳	۱۰۸۰۲	۱۰۶۵۵	۱۰۶۳۹	۱۰۴۲۲	۱۰۱۲۷	۹۶۶۸	۴۵ تا ۴۹
۱۰۴۳۳	۱۰۴۰۹	۱۰۱۹۳	۹۹۰۵	۹۴۶۰	۸۹۷۰	۸۴۶۱	۸۱۵۲	۷۷۷۴	۷۶۱۸	۵۰ تا ۵۴
۸۶۸۴	۸۱۸۰	۷۸۷۳	۷۵۰۴	۷۳۵۸	۷۰۸۳	۶۸۵۶	۶۴۹۰	۶۱۷۷	۵۸۲۷	۵۵ تا ۵۹
۶۶۹۴	۶۴۷۶	۶۱۳۵	۵۸۴۲	۵۵۱۱	۵۳۷۴	۵۱۳۵	۴۸۴۵	۴۶۷۸	۴۴۱۶	۶۰ تا ۶۴
۴۹۲۹	۴۷۰۷	۴۴۴۴	۴۲۹۴	۴۰۶۶	۳۷۲۲	۳۴۰۳	۳۲۴۴	۲۹۱۴	۲۸۲۸	۶۵ تا ۶۹
۳۲۹۸	۳۰۰۰	۲۸۴۵	۲۵۳۰	۲۴۵۷	۲۲۸۸	۲۱۸۵	۲۰۶۲	۱۹۳۴	۱۶۸۵	۷۰ تا ۷۴
۳۵۴۶	۳۴۴۷	۳۳۰۵	۳۲۱۱	۳۰۹۱	۳۲۱۵	۳۲۹۲	۳۲۵۴	۳۲۶۸	۳۳۰۴	۷۵ و بیشتر
۱۵۵۳۵۲	۱۵۴۵۵۳	۱۵۳۶۷۰	۱۵۲۷۰۶	۱۵۱۸۶۲	۱۵۱۲۰۱	۱۵۰۲۵۲	۱۴۸۹۱۴	۱۴۷۲۸۸	۱۴۵۳۹۸	کل



جدول ۸-۸: جمعیت زنان مناطق شهری شهرستان شهرکرد طی سالهای ۱۳۹۵ تا ۱۴۰۴

سال										گروه سنی
۱۴۰۴	۱۴۰۳	۱۴۰۲	۱۴۰۱	۱۴۰۰	۱۳۹۹	۱۳۹۸	۱۳۹۷	۱۳۹۶	۱۳۹۵	(سال)
۱۶۹۹	۱۷۴۹	۱۷۹۸	۱۷۴۷	۱۶۸۹	۱۷۹۴	۲۰۴۶	۲۲۴۴	۲۳۹۳	۲۳۳۴	زیر یکسال
۷۰۱۲	۶۹۹۴	۷۱۱۹	۷۶۴۱	۸۲۷۸	۸۸۷۹	۹۱۹۴	۹۲۵۸	۹۱۶۲	۹۱۰۰	۴ تا ۱
۱۰۴۶۵	۱۱۰۹۹	۱۱۴۸۶	۱۱۵۳۱	۱۱۴۶۹	۱۱۱۹۹	۱۰۹۸۱	۱۰۷۹۱	۱۰۶۳۰	۱۰۴۰۱	۹ تا ۵
۱۱۲۱۷	۱۱۰۰۳	۱۰۸۲۰	۱۰۶۲۹	۱۰۳۸۴	۱۰۲۳۱	۱۰۰۹۲	۹۹۳۷	۹۷۳۶	۹۶۲۷	۱۴ تا ۱۰
۱۰۲۲۱	۱۰۰۷۷	۹۹۱۶	۹۷۱۶	۹۶۰۷	۹۵۷۹	۹۴۶۸	۹۴۶۵	۹۶۸۶	۱۰۰۹۱	۱۹ تا ۱۵
۹۵۶۷	۹۴۵۴	۹۴۴۸	۹۶۶۴	۱۰۰۶۶	۱۰۴۶۱	۱۰۹۶۰	۱۱۳۴۹	۱۱۶۳۷	۱۱۹۸۲	۲۴ تا ۲۰
۱۰۴۳۸	۱۰۹۳۱	۱۱۳۱۸	۱۱۶۰۴	۱۱۹۴۸	۱۲۵۰۶	۱۳۱۲۸	۱۳۸۷۳	۱۴۶۰۰	۱۵۰۸۵	۲۹ تا ۲۵
۱۲۴۶۶	۱۳۰۸۴	۱۳۸۲۹	۱۴۵۵۶	۱۵۰۴۲	۱۵۶۵۴	۱۶۱۷۶	۱۶۵۵۴	۱۶۵۰۹	۱۶۳۱۵	۳۴ تا ۳۰
۱۵۵۸۷	۱۶۱۰۷	۱۶۴۸۵	۱۶۴۳۹	۱۶۲۴۸	۱۵۸۴۲	۱۵۱۷۹	۱۴۳۵۳	۱۳۶۷۹	۱۳۱۲۶	۳۹ تا ۳۵
۱۵۷۵۸	۱۵۰۹۵	۱۴۲۷۴	۱۳۶۰۲	۱۳۰۵۲	۱۲۲۹۶	۱۱۶۹۶	۱۱۲۳۷	۱۰۹۰۲	۱۰۶۸۸	۴۴ تا ۴۰
۱۲۲۱۰	۱۱۶۱۲	۱۱۱۵۸	۱۰۸۲۶	۱۰۶۱۵	۱۰۴۵۷	۱۰۱۱۹	۹۷۷۸	۹۵۳۹	۸۹۷۶	۴۹ تا ۴۵
۱۰۳۵۴	۱۰۰۱۷	۹۶۷۹	۹۴۴۰	۸۸۸۳	۸۳۸۳	۷۹۶۹	۷۶۸۳	۷۲۵۱	۷۰۶۶	۵۴ تا ۵۰
۸۲۲۳	۷۸۱۳	۷۵۳۳	۷۱۱۱	۶۹۳۷	۶۶۳۶	۶۴۰۸	۶۱۳۴	۵۸۳۸	۵۴۷۲	۵۹ تا ۵۵
۶۴۳۹	۶۲۱۶	۵۹۵۳	۵۶۶۷	۵۳۱۵	۵۰۶۹	۴۸۷۲	۴۵۳۹	۴۴۲۲	۴۳۳۱	۶۴ تا ۶۰
۴۷۸۶	۴۵۹۹	۴۲۸۵	۴۱۷۹	۴۱۰۸	۳۹۸۸	۳۷۱۶	۳۵۴۱	۳۲۲۴	۳۰۴۳	۶۹ تا ۶۵
۳۶۱۹	۳۳۶۶	۳۲۱۳	۲۹۱۴	۲۷۵۲	۲۵۲۸	۲۳۹۸	۲۲۳۴	۲۱۵۹	۱۹۱۰	۷۴ تا ۷۰
۴۰۷۴	۳۹۰۴	۳۷۱۷	۳۵۹۷	۳۴۱۰	۳۳۹۶	۳۳۸۴	۳۳۲۶	۳۲۵۴	۳۲۵۴	۷۵ و بیشتر
۱۵۴۱۳۵	۱۵۳۱۲۰	۱۵۲۰۳۱	۱۵۰۸۶۳	۱۴۹۸۰۳	۱۴۸۸۹۸	۱۴۷۷۸۶	۱۴۶۲۹۶	۱۴۴۶۲۱	۱۴۲۸۰۱	کل

شکل ۷-۸: روند تغییرات جمعیت مردان و زنان مناطق شهری را در سالهای مورد بررسی نشان می‌دهد.

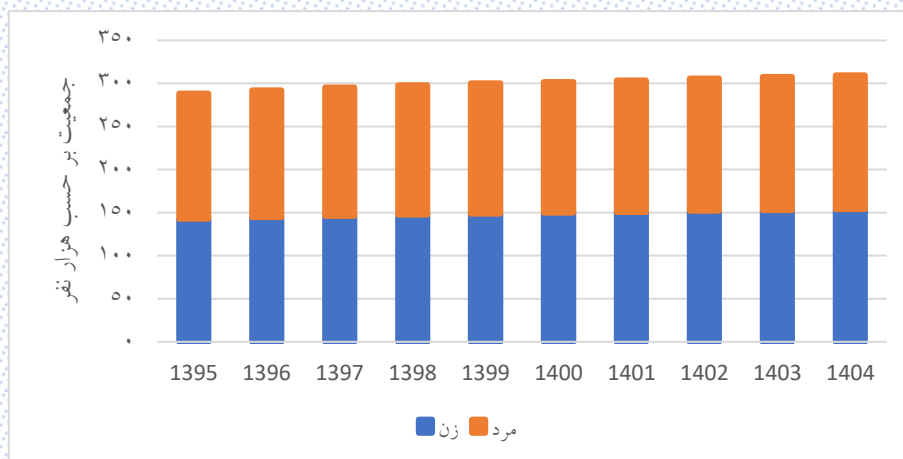

شکل ۷-۸: روند تغییرات جمعیت مردان و زنان مناطق شهری شهرستان شهرکرد طی سالهای ۱۳۹۵ تا ۱۴۰۴

شکل ۸-۸ و شکل ۸-۹ هرم سنی جمعیت مناطق شهری را در دو سال ۱۳۹۵ و ۱۴۰۴ نشان می‌دهند (در نمودارهای زیر خطوط عمودی بر حسب ۵ هزار نفر در نظر گرفته شده است).

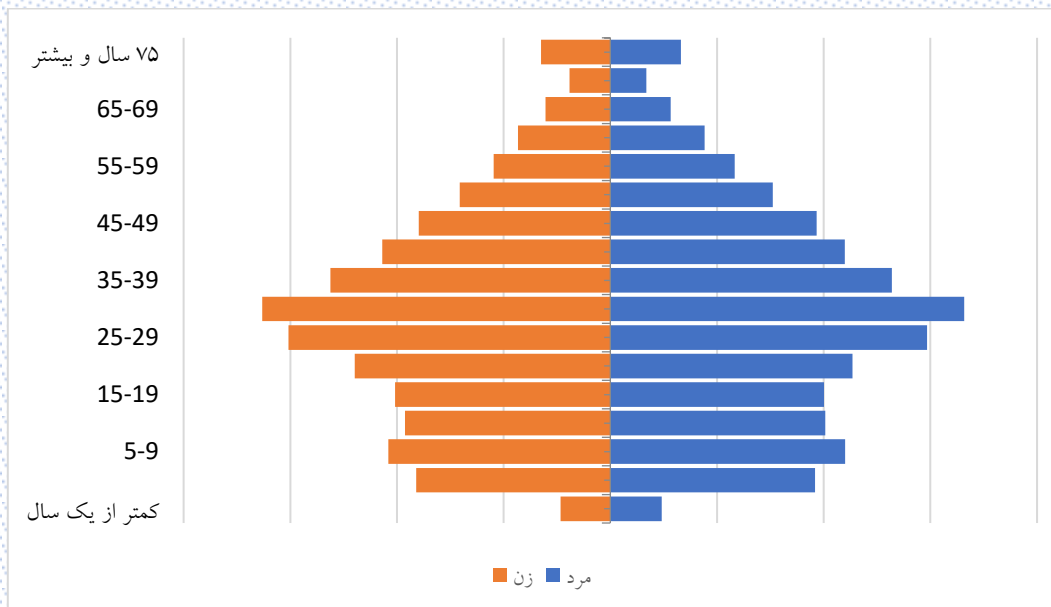

شکل ۸-۸: هرم سنی جمعیت مناطق شهری شهرستان شهرکرد در سال ۱۳۹۵

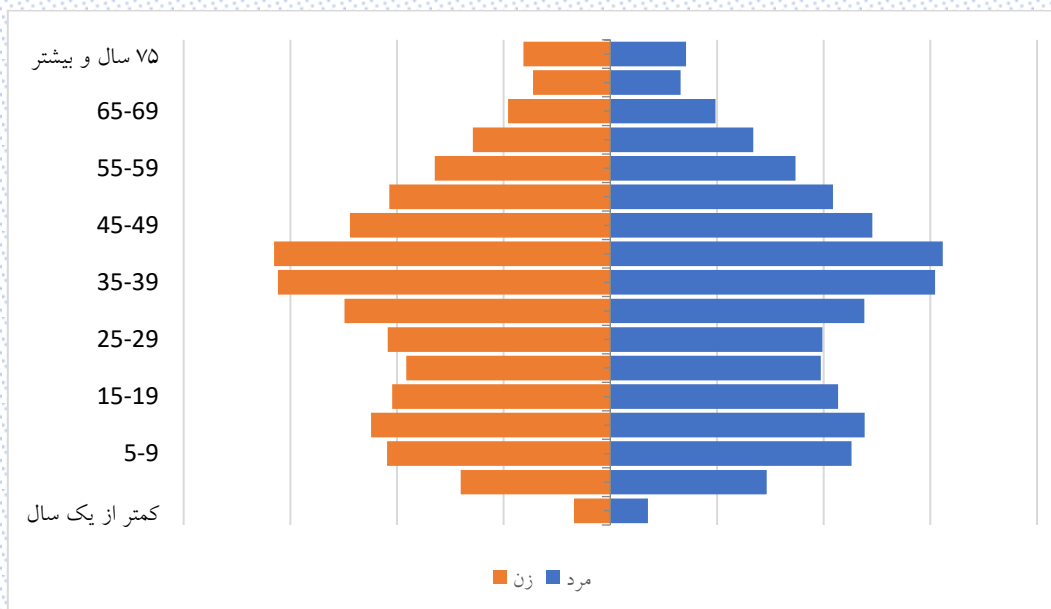

شکل ۸-۹: هرم سنی جمعیت مناطق شهری شهرستان شهرکرد در سال ۱۴۰۴

مطابق شکل ۸-۹، پیک جمعیت شهری شهرستان شهرکرد در سال ۱۴۰۴ در میان‌سالی قرار خواهد گرفت.

### ۸-۱-۴- برآورد جمعیت مناطق روستایی شهرستان شهرکرد به تفکیک جنسیت

نتایج برآورد جمعیت مردان و زنان مناطق روستایی شهرستان شهرکرد برای سال‌های ۱۳۹۵ تا ۱۴۰۴ به ترتیب در جدول ۸-۹ و جدول ۱۰-۸ آورده شده است.

جدول ۸-۹: جمعیت مردان مناطق روستایی شهرستان شهرکرد طی سال‌های ۱۳۹۵ تا ۱۴۰۴

سال										گروه سنی (سال)
۱۴۰۴	۱۴۰۳	۱۴۰۲	۱۴۰۱	۱۴۰۰	۱۳۹۹	۱۳۹۸	۱۳۹۷	۱۳۹۶	۱۳۹۵	
۳۱۷	۳۲۶	۳۳۴	۳۱۳	۲۹۰	۳۲۴	۳۷۲	۳۸۷	۴۳۲	۲۷۴	زیر یکسال
۱۲۶۱	۱۲۳۲	۱۲۶۵	۱۳۳۷	۱۴۶۳	۱۴۲۰	۱۳۲۴	۱۲۳۱	۱۰۷۱	۱۰۶۱	۱ تا ۴
۱۶۷۵	۱۶۵۸	۱۵۸۶	۱۴۸۰	۱۳۳۵	۱۳۰۰	۱۲۶۱	۱۲۰۰	۱۱۷۱	۱۱۲۷	۵ تا ۹
۱۲۷۵	۱۲۴۳	۱۱۸۷	۱۱۵۷	۱۱۱۳	۱۰۹۶	۱۰۷۸	۱۰۵۳	۱۰۴۷	۱۰۳۱	۱۰ تا ۱۴
۱۰۵۹	۱۰۴۵	۱۰۲۰	۱۰۱۱	۹۹۵	۹۳۷	۹۲۲	۹۱۰	۹۰۲	۸۸۸	۱۵ تا ۱۹
۸۹۶	۸۸۰	۸۶۹	۸۶۰	۸۴۵	۸۵۲	۸۴۵	۸۹۴	۹۴۱	۱۰۶۹	۲۰ تا ۲۴
۷۹۷	۷۹۲	۸۴۲	۸۹۲	۱۰۱۷	۱۱۶۶	۱۲۸۳	۱۳۹۴	۱۴۹۴	۱۵۱۱	۲۵ تا ۲۹
۱۱۱۳	۱۲۲۸	۱۳۳۴	۱۴۲۷	۱۴۴۶	۱۵۱۹	۱۵۸۱	۱۶۲۵	۱۶۰۴	۱۵۹۶	۳۰ تا ۳۴
۱۴۳۰	۱۴۹۲	۱۵۳۷	۱۵۲۳	۱۵۲۱	۱۴۶۰	۱۳۷۲	۱۲۹۳	۱۲۶۷	۱۲۲۱	۳۵ تا ۳۹
۱۳۷۰	۱۲۹۲	۱۲۲۰	۱۲۰۰	۱۱۵۹	۱۱۱۸	۱۱۲۱	۱۰۹۹	۱۰۳۷	۱۰۳۲	۴۰ تا ۴۴
۱۰۶۱	۱۰۶۶	۱۰۴۳	۹۸۰	۹۷۵	۹۰۱	۸۴۱	۷۸۹	۷۷۶	۶۸۹	۴۵ تا ۴۹
۸۳۰	۷۷۲	۷۲۲	۷۱۲	۶۳۷	۶۲۵	۶۰۲	۵۹۱	۵۷۳	۵۹۷	۵۰ تا ۵۴
۵۵۹	۵۳۶	۵۲۵	۵۰۹	۵۳۴	۴۹۹	۵۱۰	۵۰۵	۴۸۶	۴۸۰	۵۵ تا ۵۹
۴۱۱	۴۲۱	۴۲۰	۴۰۳	۳۹۷	۴۲۲	۴۱۵	۴۰۹	۴۴۶	۴۲۷	۶۰ تا ۶۴
۳۳۳	۳۲۶	۳۱۸	۳۴۸	۳۳۲	۳۲۶	۳۱۸	۳۲۱	۲۸۲	۳۲۲	۶۵ تا ۶۹
۲۴۲	۲۳۲	۲۲۷	۱۹۰	۲۱۶	۲۲۴	۲۴۲	۲۶۲	۲۷۹	۲۵۹	۷۰ تا ۷۴
۱۰۵	۱۰۸	۱۰۶	۱۰۸	۱۱۱	۲۲۶	۳۲۹	۴۰۷	۴۸۴	۵۷۰	۷۵ و بیشتر
۱۴۷۳۴	۱۴۶۴۹	۱۴۵۵۵	۱۴۴۵۰	۱۴۳۷۶	۱۴۴۱۵	۱۴۴۱۶	۱۴۳۷۰	۱۴۲۹۲	۱۴۱۵۴	کل

جدول ۸-۱۰: جمعیت زنان مناطق روستایی شهرستان شهرکرد طی سال‌های ۱۳۹۵ تا ۱۴۰۴

سال										گروه سنی (سال)
۱۴۰۴	۱۴۰۳	۱۴۰۲	۱۴۰۱	۱۴۰۰	۱۳۹۹	۱۳۹۸	۱۳۹۷	۱۳۹۶	۱۳۹۵	
۳۰۵	۳۱۴	۳۲۱	۳۰۰	۲۷۹	۳۲۰	۳۷۲	۳۸۸	۴۰۸	۲۶۲	زیر یکسال
۱۲۱۹	۱۱۹۹	۱۲۳۶	۱۳۳۳	۱۴۵۰	۱۳۹۶	۱۲۸۵	۱۱۴۶	۹۸۳	۹۸۳	۴ تا ۱
۱۶۵۲	۱۶۲۴	۱۵۱۵	۱۳۷۰	۱۲۳۶	۱۲۲۹	۱۱۷۵	۱۱۵۹	۱۱۴۴	۱۰۸۰	۹ تا ۵
۱۲۲۲	۱۱۷۱	۱۱۵۵	۱۱۳۶	۱۰۷۲	۱۰۰۵	۱۰۲۷	۱۰۱۰	۹۷۶	۹۶۶	۱۴ تا ۱۰
۹۷۳	۹۹۶	۹۸۰	۹۴۹	۹۴۳	۹۴۰	۸۷۵	۸۳۴	۷۹۴	۷۴۱	۱۹ تا ۱۵
۹۱۹	۸۵۶	۸۱۷	۷۷۶	۷۲۵	۶۹۱	۷۲۰	۷۷۲	۸۵۶	۹۸۸	۲۴ تا ۲۰
۶۷۸	۷۰۷	۷۵۹	۸۴۳	۹۷۴	۱۰۸۵	۱۲۲۶	۱۲۹۷	۱۳۴۲	۱۳۴۴	۲۹ تا ۲۵
۱۰۶۷	۱۲۰۸	۱۲۷۷	۱۳۲۱	۱۳۲۴	۱۳۹۴	۱۳۶۱	۱۳۸۲	۱۴۲۱	۱۴۳۷	۳۴ تا ۳۰
۱۳۶۸	۱۳۳۵	۱۳۵۵	۱۳۹۳	۱۴۰۹	۱۳۳۸	۱۳۰۴	۱۲۵۰	۱۱۵۹	۱۱۲۴	۳۹ تا ۳۵
۱۳۱۶	۱۲۸۱	۱۲۲۷	۱۱۳۹	۱۱۰۶	۱۰۶۱	۱۰۲۷	۱۰۰۷	۹۹۸	۹۶۳	۴۴ تا ۴۰
۱۰۳۶	۱۰۰۳	۹۸۲	۹۷۴	۹۴۱	۹۲۳	۸۷۵	۸۲۱	۷۹۴	۷۳۰	۴۹ تا ۴۵
۸۹۳	۸۴۷	۷۹۵	۷۶۹	۷۰۷	۶۸۴	۶۵۶	۶۲۹	۵۸۴	۵۹۳	۵۴ تا ۵۰
۶۴۸	۶۲۱	۵۹۵	۵۵۱	۵۶۱	۵۴۹	۵۷۰	۵۸۷	۶۰۷	۵۹۲	۵۹ تا ۵۵
۵۰۶	۵۲۲	۵۳۷	۵۵۶	۵۴۴	۵۳۱	۵۲۹	۵۱۲	۵۴۲	۵۴۵	۶۴ تا ۶۰
۴۷۲	۴۶۵	۴۴۵	۴۶۷	۴۶۹	۵۰۵	۵۰۲	۴۸۳	۴۴۱	۴۳۸	۶۹ تا ۶۵
۳۹۲	۳۸۰	۳۶۴	۳۲۱	۳۱۹	۳۰۵	۲۹۴	۳۱۲	۳۰۱	۲۸۶	۷۴ تا ۷۰
۲۳۵	۲۲۵	۲۳۷	۲۳۴	۲۵۹	۳۳۶	۴۱۲	۴۵۹	۵۰۳	۵۵۲	۷۵ بالای
۱۴۹۰۱	۱۴۷۵۴	۱۴۵۹۷	۱۴۴۳۲	۱۴۳۱۸	۱۴۲۹۲	۱۴۲۱۰	۱۴۰۴۸	۱۳۸۵۳	۱۳۶۲۴	کل

شکل ۸-۱۰: روند تغییرات جمعیت مردان و زنان مناطق روستایی را در سال‌های مورد بررسی نشان می‌دهد.

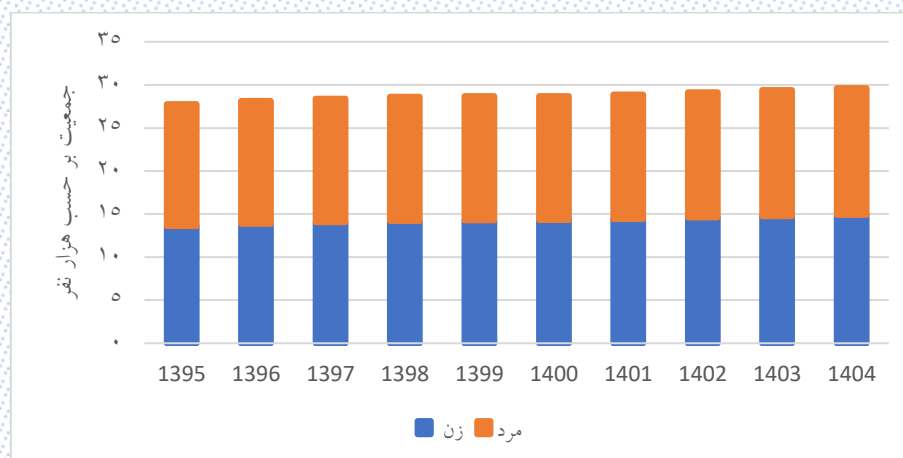

شکل ۸-۱۰: روند تغییرات جمعیت مردان و زنان مناطق روستایی شهرستان شهرکرد طی سال‌های ۱۳۹۵ تا ۱۴۰۴

شکل ۸-۱۱ و شکل ۸-۱۲ هرم سنی جمعیت مناطق روستایی را در دو سال ۱۳۹۵ و ۱۴۰۴ نشان می‌دهند (خطوط عمودی در نمودارهای زیر بر اساس ۵۰۰ نفر جمعیت رسم شده است)

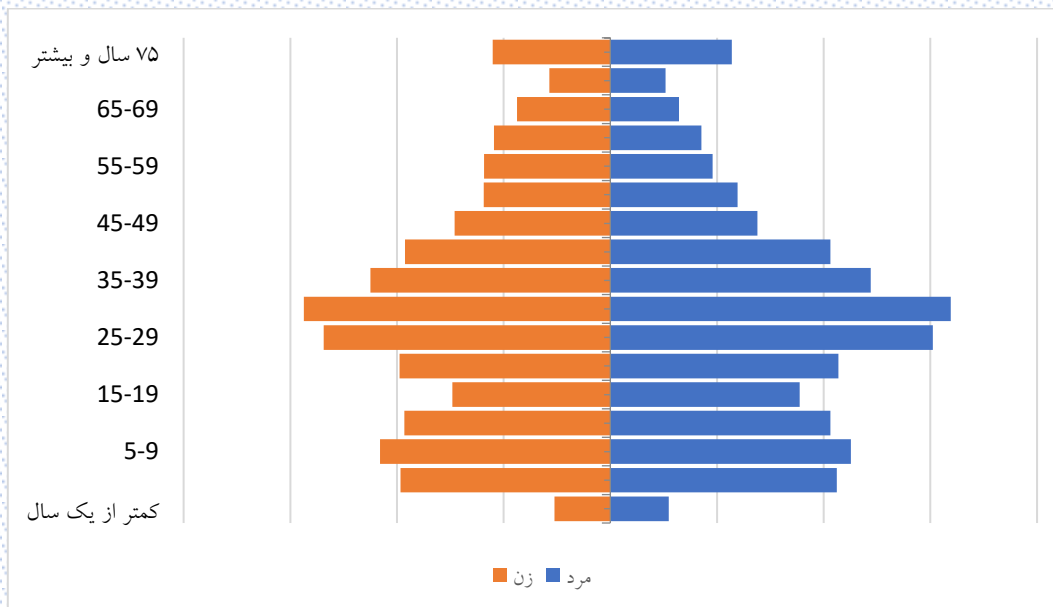

شکل ۸-۱۱: هرم سنی جمعیت مناطق روستایی شهرستان شهرکرد سال ۱۳۹۵

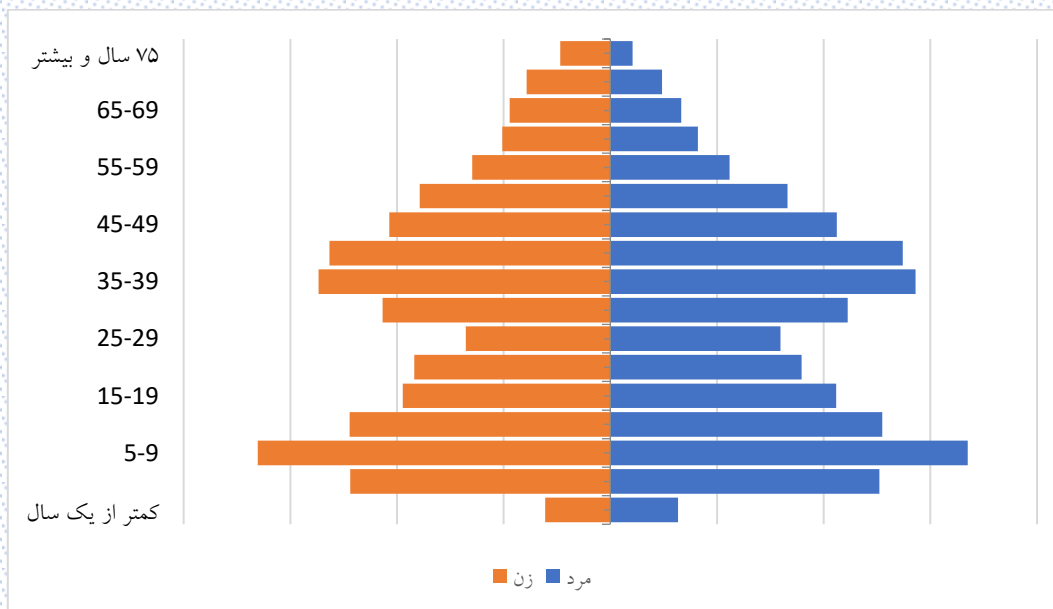

شکل ۸-۱۲: هرم سنی جمعیت مناطق روستایی شهرستان شهرکرد طی سال ۱۴۰۴

## ۲-۸- نرخ رشد جمعیت شهرستان شهرکرد

نرخ رشد جمعیت نسبت به سال ۱۳۹۵ در جدول ۸-۱۱ آورده شده است.

جدول ۸-۱۱: رشد جمعیت شهرستان شهرکرد در سالهای ۱۳۹۶ تا ۱۴۰۰

سال	۱۴۰۴	۱۴۰۳	۱۴۰۲	۱۴۰۱	۱۴۰۰	۱۳۹۹	۱۳۹۸	۱۳۹۷	۱۳۹۶	
شهرستان شهرکرد	۰/۰۰۷۸۹	۰/۰۰۸۱۱	۰/۰۰۸۳۲	۰/۰۰۸۵۱	۰/۰۰۸۹۴	۰/۰۱	۰/۰۱۱۱۵	۰/۰۱۲۰۳	۰/۰۱۲۹	
مناطق شهری	۰/۰۰۷۹۵	۰/۰۰۸۲۱	۰/۰۰۸۴۶	۰/۰۰۸۷	۰/۰۰۹۱۸	۰/۰۱۰۱۷	۰/۰۱۱۲۵	۰/۰۱۲۰۹	۰/۰۱۲۸۷	
مناطق روستایی	۰/۰۰۷۲۲	۰/۰۰۷۱۳	۰/۰۰۶۹۲	۰/۰۰۶۵۲	۰/۰۰۶۵۱	۰/۰۰۸۲۶	۰/۰۱۰۰۷	۰/۰۱۱۴۵	۰/۰۱۳۲۱	

شکل ۸-۱۳ روند تغییرات نرخ رشد جمعیت را نشان می‌دهد.

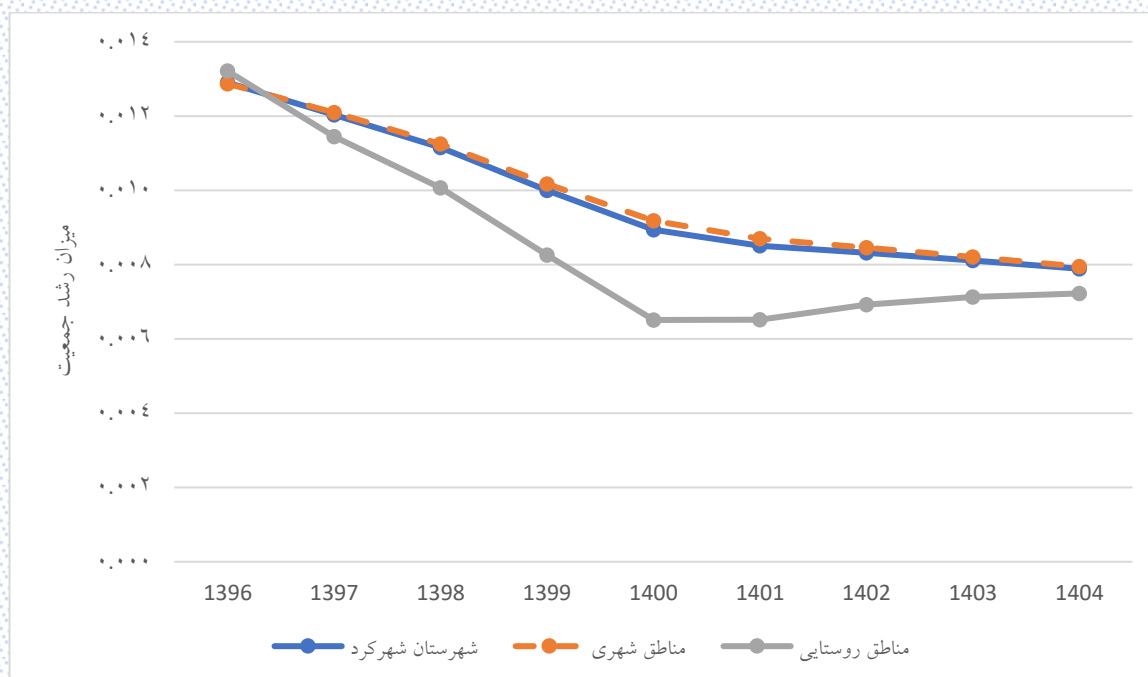

شکل ۸-۱۳: روند تغییر نرخ رشد جمعیت شهرستان شهرکرد در سالهای ۱۳۹۶ تا ۱۴۰۴

مطابق شکل ۸-۱۳ میزان رشد جمعیت در شهرستان شهرکرد و مناطق شهری سیر نزولی داشته است. در مناطق روستایی رشد طبیعی جمعیت در سال ۱۴۰۰ به کمترین مقدار خود رسیده است و سپس روند صعودی پیدا کرده است. البته با توجه به تغییر اندک رشد در سال ۱۴۰۴ نسبت به ۱۴۰۳ به نظر می‌رسد بعد از سال ۱۴۰۴ مجدداً نزولی شود.

### ۳-۸- روند تغییر درصد اختصاصی سنی جمعیت شهرستان شهرکرد

یکی از آمارهای مفیدی که می‌تواند توزیع جمعیت را نشان دهد، شاخص درصد جمعیت اختصاصی سنی است. نتایج این شاخص برای شهرستان شهرکرد در جدول ۸-۱۲ آورده شده است.

جدول ۸-۱۲: درصد اختصاصی سنی جمعیت شهرستان شهرکرد

سال										گروه سنی (سال)
۱۴۰۴	۱۴۰۳	۱۴۰۲	۱۴۰۱	۱۴۰۰	۱۳۹۹	۱۳۹۸	۱۳۹۷	۱۳۹۶	۱۳۹۵	
۱/۲۱	۱/۲۵	۱/۲۹	۱/۲۶	۱/۲۲	۱/۳۳	۱/۵۲	۱/۶۹	۱/۸۴	۱/۶۷	زیر یکسال
۴/۹۶	۴/۹۸	۵/۱۴	۵/۵۴	۶/۱۳	۶/۴۷	۶/۶۷	۶/۶۸	۶/۵	۶/۵۶	۱ تا ۴
۷/۴	۷/۸۴	۸/۰۵	۸/۰۴	۷/۸۹	۷/۸	۷/۶۴	۷/۵۹	۷/۵۸	۷/۴۷	۵ تا ۹
۷/۵۶	۷/۴۱	۷/۳۴	۷/۲۹	۷/۱۳	۷/۰۱	۶/۹۶	۶/۸۹	۶/۸۵	۶/۸۷	۱۰ تا ۱۴
۶/۷۶	۶/۷۱	۶/۶۱	۶/۵۵	۶/۵۲	۶/۵	۶/۴۹	۶/۵۱	۶/۶۴	۶/۸۸	۱۵ تا ۱۹
۶/۲۶	۶/۲۴	۶/۲۵	۶/۳۴	۶/۵۲	۶/۷	۶/۹۲	۷/۲۱	۷/۵۳	۸/۰۳	۲۰ تا ۲۴
۶/۴۵	۶/۶۵	۶/۹۱	۷/۱۹	۷/۶۲	۸/۱۵	۸/۷۱	۹/۳۶	۹/۹۸	۱۰/۳۷	۲۵ تا ۲۹
۷/۸۳	۸/۳۶	۸/۹۶	۹/۵۳	۹/۸۴	۱۰/۳۴	۱۰/۸	۱۱/۱۶	۱۱/۲۸	۱۱/۳۷	۳۰ تا ۳۴
۹/۹۱	۱۰/۳۵	۱۰/۶۷	۱۰/۷۴	۱۰/۷۷	۱۰/۴۷	۱۰/۰۸	۹/۶۷	۹/۳۶	۹/۰۷	۳۵ تا ۳۹
۱۰/۰۳	۹/۶۵	۹/۲۴	۸/۹۱	۸/۵۸	۸/۲	۷/۹	۷/۶۶	۷/۵۴	۷/۴۹	۴۰ تا ۴۴
۷/۸۴	۷/۵۴	۷/۲۹	۷/۱۵	۷/۰۶	۶/۹۸	۶/۸۸	۶/۷۴	۶/۶۴	۶/۳۵	۴۵ تا ۴۹
۶/۶۴	۶/۵۴	۶/۳۹	۶/۲۶	۵/۹۶	۵/۶۸	۵/۴۱	۵/۲۷	۵/۰۶	۵/۰۲	۵۰ تا ۵۴
۵/۳۴	۵/۰۹	۴/۹۴	۴/۷۱	۴/۶۶	۴/۴۹	۴/۳۹	۴/۲۴	۴/۱	۳/۹۲	۵۵ تا ۵۹
۴/۱۴	۴/۰۵	۳/۹	۳/۷۵	۳/۵۶	۳/۴۷	۳/۳۵	۳/۱۸	۳/۱۵	۳/۰۸	۶۰ تا ۶۴
۳/۱	۳	۲/۸۳	۲/۷۹	۲/۷۲	۲/۶	۲/۴۳	۲/۳۴	۲/۱۴	۲/۱	۶۵ تا ۶۹
۲/۲۳	۲/۰۷	۱/۹۹	۱/۷۹	۱/۷۴	۱/۶۳	۱/۵۷	۱/۵	۱/۴۶	۱/۳۱	۷۰ تا ۷۴
۲/۳۵	۲/۲۸	۲/۲	۲/۱۵	۲/۰۸	۲/۱۸	۲/۲۷	۲/۳	۲/۳۵	۲/۴۳	۷۵ سال و بیشتر

در شکل ۱۴-۸ درصد اختصاصی سنی جمعیت شهرستان شهرکرد در سه سال ۱۳۹۵، ۱۴۰۰ و ۱۴۰۴ با یکدیگر مقایسه شده است.

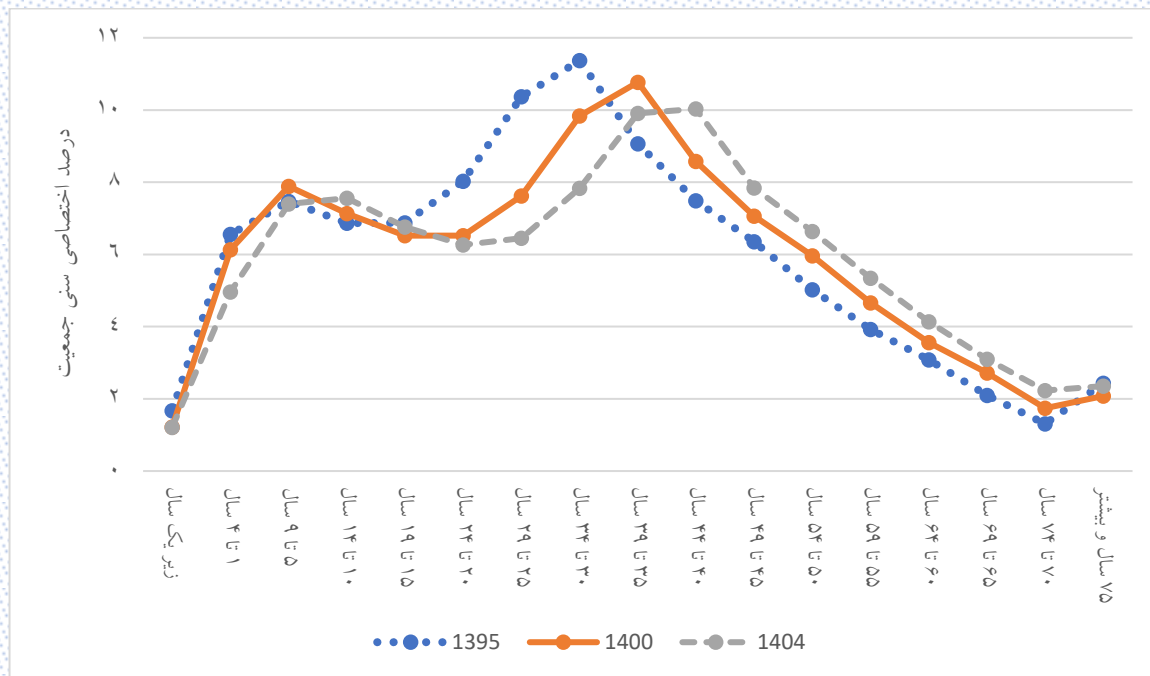

شکل ۱۴-۸: روند تغییرات درصد اختصاصی سنی جمعیت شهرستان شهرکرد

شکل ۱۴-۸ به وضوح پیشروی جمعیت شهرستان شهرکرد به سمت میان سالی را نشان می دهد.



### ۸-۳-۱- درصد اختصاصی سنی جمعیت شهرستان شهرکرد به تفکیک جنسیت

درصد اختصاصی سنی جمعیت مردان و زنان شهرستان شهرکرد به ترتیب در جدول ۸-۱۳ و جدول ۸-۱۴ آورده شده است.

جدول ۸-۱۳: درصد اختصاصی سنی جمعیت مردان شهرستان شهرکرد

سال										گروه سنی (سال)
۱۴۰۴	۱۴۰۳	۱۴۰۲	۱۴۰۱	۱۴۰۰	۱۳۹۹	۱۳۹۸	۱۳۹۷	۱۳۹۶	۱۳۹۵	
۱/۲۳	۱/۲۷	۱/۳۱	۱/۲۷	۱/۲۳	۱/۳۷	۱/۵۵	۱/۷۳	۱/۹۱	۱/۶۸	زیر یکسال
۵/۰۵	۵/۰۷	۵/۲۶	۵/۶۵	۶/۳۳	۶/۶۴	۶/۸۷	۶/۸۷	۶/۶	۶/۶۸	۱ تا ۴
۷/۶۴	۸/۱	۸/۳	۸/۲۶	۸/۰۴	۷/۹۸	۷/۷۷	۷/۷۲	۷/۷۳	۷/۶	۵ تا ۹
۷/۷۵	۷/۵۷	۷/۴۹	۷/۴۵	۷/۲۷	۷/۱۳	۷/۰۶	۶/۹۵	۶/۹۴	۶/۹۶	۱۰ تا ۱۴
۶/۹	۶/۸۲	۶/۶۹	۶/۶۴	۶/۶۲	۶/۵۶	۶/۵۹	۶/۶	۶/۶۷	۶/۸۳	۱۵ تا ۱۹
۶/۳۲	۶/۳۴	۶/۳۴	۶/۳۷	۶/۴۷	۶/۵۷	۶/۶۴	۶/۸۷	۷/۱۸	۷/۷۸	۲۰ تا ۲۴
۶/۳۲	۶/۳۷	۶/۵۸	۶/۸۶	۷/۳۷	۷/۹۸	۸/۵۶	۹/۲۶	۹/۹۱	۱۰/۲۵	۲۵ تا ۲۹
۷/۶۵	۸/۲۱	۸/۸۶	۹/۴۵	۹/۷	۱۰/۲۴	۱۰/۷۸	۱۱/۱۴	۱۱/۲۴	۱۱/۳۹	۳۰ تا ۳۴
۹/۷۹	۱۰/۳۱	۱۰/۶۴	۱۰/۷	۱۰/۷۹	۱۰/۴۲	۹/۹۹	۹/۶۱	۹/۳۶	۹/۰۴	۳۵ تا ۳۹
۹/۹۶	۹/۵۵	۹/۱۷	۸/۹	۸/۵۴	۸/۲۲	۷/۹۴	۷/۶۸	۷/۵۸	۷/۵۳	۴۰ تا ۴۴
۷/۸۴	۷/۵۶	۷/۲۹	۷/۱۷	۷/۰۸	۶/۹۸	۶/۹۷	۶/۸۷	۶/۷۵	۶/۴۹	۴۵ تا ۴۹
۶/۶۲	۶/۶۱	۶/۴۹	۶/۳۵	۶/۰۷	۵/۷۹	۵/۵	۵/۳۵	۵/۱۷	۵/۱۵	۵۰ تا ۵۴
۵/۴۳	۵/۱۵	۴/۹۹	۴/۷۹	۴/۷۵	۴/۵۸	۴/۴۷	۴/۲۸	۴/۱۲	۳/۹۵	۵۵ تا ۵۹
۴/۱۸	۴/۰۸	۳/۹	۳/۷۴	۳/۵۵	۳/۵	۳/۳۷	۳/۲۲	۳/۱۷	۳/۰۴	۶۰ تا ۶۴
۳/۰۹	۲/۹۷	۲/۸۳	۲/۷۸	۲/۶۵	۲/۴۴	۲/۲۶	۲/۱۸	۱/۹۸	۱/۹۷	۶۵ تا ۶۹
۲/۰۸	۱/۹۱	۱/۸۳	۱/۶۳	۱/۶۱	۱/۵۲	۱/۴۷	۱/۴۲	۱/۳۷	۱/۲۲	۷۰ تا ۷۴
۲/۱۵	۲/۱	۲/۰۳	۱/۹۹	۱/۹۳	۲/۰۸	۲/۲	۲/۲۴	۲/۳۲	۲/۴۳	۷۵ سال و بیشتر

جدول ۱۴-۸: درصد اختصاصی سنی جمعیت زنان شهرستان شهرکرد

سال										گروه سنی (سال)
۱۴۰۴	۱۴۰۳	۱۴۰۲	۱۴۰۱	۱۴۰۰	۱۳۹۹	۱۳۹۸	۱۳۹۷	۱۳۹۶	۱۳۹۵	
۱/۱۹	۱/۲۳	۱/۲۷	۱/۲۴	۱/۲	۱/۳	۱/۴۹	۱/۶۴	۱/۷۷	۱/۶۶	زیر یکسال
۴/۸۷	۴/۸۸	۵/۰۱	۵/۴۳	۵/۹۳	۶/۳	۶/۴۷	۶/۴۹	۶/۴	۶/۴۵	۱ تا ۴
۷/۱۷	۷/۵۸	۷/۸	۷/۸	۷/۷۴	۷/۶۲	۷/۵	۷/۴۵	۷/۴۳	۷/۳۴	۵ تا ۹
۷/۳۶	۷/۲۵	۷/۱۹	۷/۱۲	۶/۹۸	۶/۸۹	۶/۸۶	۶/۸۳	۶/۷۶	۶/۷۷	۱۰ تا ۱۴
۶/۶۲	۶/۶	۶/۵۴	۶/۴۵	۶/۴۳	۶/۴۵	۶/۳۸	۶/۴۲	۶/۶۱	۶/۹۲	۱۵ تا ۱۹
۶/۲	۶/۱۴	۶/۱۶	۶/۳۲	۶/۵۸	۶/۸۳	۷/۲۱	۷/۵۶	۷/۸۸	۸/۲۹	۲۰ تا ۲۴
۶/۵۸	۶/۹۳	۷/۲۵	۷/۵۳	۷/۸۷	۸/۳۳	۸/۸۶	۹/۴۶	۱۰/۰۶	۱۰/۵	۲۵ تا ۲۹
۸/۰۱	۸/۵۱	۹/۰۷	۹/۶۱	۹/۹۷	۱۰/۴۵	۱۰/۸۳	۱۱/۱۹	۱۱/۳۱	۱۱/۳۵	۳۰ تا ۳۴
۱۰/۰۳	۱۰/۳۹	۱۰/۷۱	۱۰/۷۹	۱۰/۷۶	۱۰/۵۳	۱۰/۱۷	۹/۷۳	۹/۳۶	۹/۱۱	۳۵ تا ۳۹
۱۰/۱	۹/۷۵	۹/۳	۸/۹۲	۸/۶۳	۸/۱۸	۷/۸۵	۷/۶۴	۷/۵۱	۷/۴۵	۴۰ تا ۴۴
۷/۸۴	۷/۵۱	۷/۲۹	۷/۱۴	۷/۰۴	۶/۹۷	۶/۷۹	۶/۶۱	۶/۵۲	۶/۲	۴۵ تا ۴۹
۶/۶۵	۶/۴۷	۶/۲۹	۶/۱۸	۵/۸۴	۵/۵۶	۵/۳۲	۵/۱۸	۴/۹۴	۴/۹	۵۰ تا ۵۴
۵/۲۵	۵/۰۲	۴/۸۸	۴/۶۴	۴/۵۷	۴/۴	۴/۳۱	۴/۱۹	۴/۰۷	۳/۸۸	۵۵ تا ۵۹
۴/۱۱	۴/۰۱	۳/۸۹	۳/۷۶	۳/۵۷	۳/۴۳	۳/۳۳	۳/۱۵	۳/۱۳	۳/۱۲	۶۰ تا ۶۴
۳/۱۱	۳/۰۲	۲/۸۴	۲/۸۱	۲/۷۹	۲/۷۵	۲/۶	۲/۵۱	۲/۳۱	۲/۲۳	۶۵ تا ۶۹
۲/۳۷	۲/۲۳	۲/۱۵	۱/۹۶	۱/۸۷	۱/۷۴	۱/۶۶	۱/۵۹	۱/۵۵	۱/۴	۷۰ تا ۷۴
۲/۵۵	۲/۴۶	۲/۳۷	۲/۳۲	۲/۲۴	۲/۲۹	۲/۳۴	۲/۳۶	۲/۳۷	۲/۴۳	۷۵ سال و بیشتر

در شکل ۸-۱۵ و شکل ۸-۱۶ به ترتیب درصد اختصاصی سنی جمعیت مردان و زنان شهرستان شهرکرد در سه سال ۱۳۹۵، ۱۴۰۰ و ۱۴۰۴ با یکدیگر مقایسه شده است.

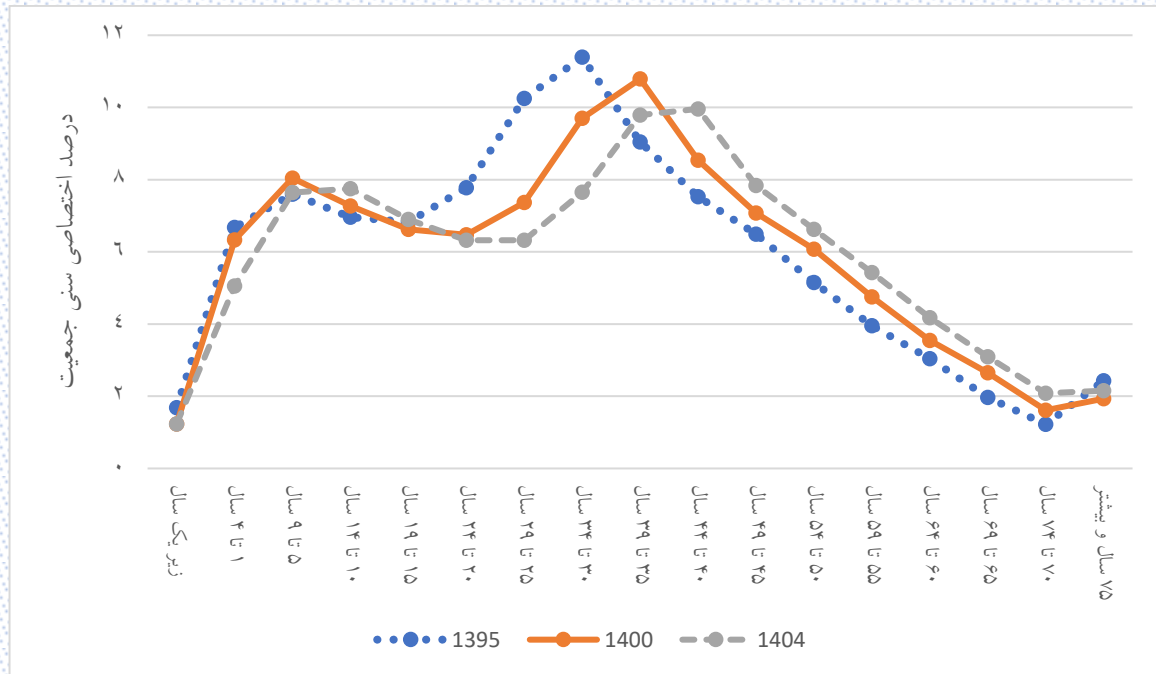

شکل ۸-۱۵: روند تغییرات درصد اختصاصی سنی جمعیت مردان در شهرستان شهرکرد

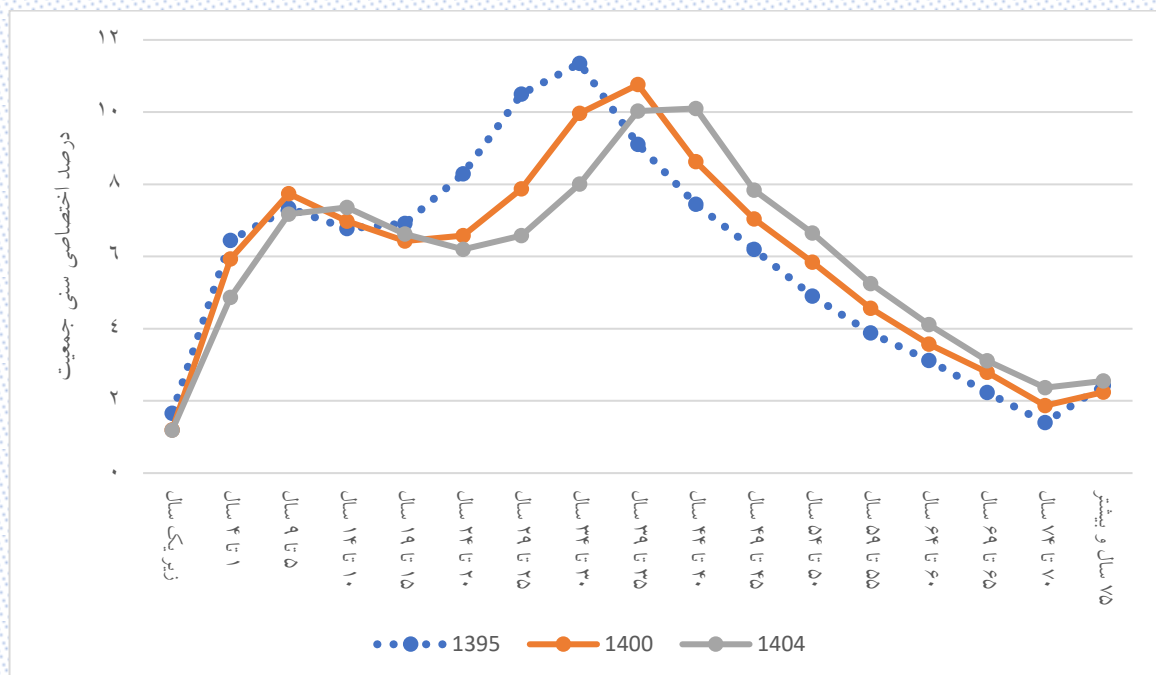

شکل ۸-۱۶: روند تغییرات درصد اختصاصی سنی جمعیت زنان در شهرستان شهرکرد

شکل‌های بالا به‌وضوح پیشروی جمعیت هم برای زنان و هم برای مردان را به سمت میان‌سالی نشان می‌دهد.

### ۸-۳-۲- درصد اختصاصی سنی جمعیت شهرستان شهرکرد به تفکیک منطقه سکونت

درصد اختصاصی سنی جمعیت برای مناطق شهری و روستایی شهرستان شهرکرد به ترتیب در جدول ۸-۱۵ و جدول ۸-۱۶ آورده شده است.

جدول ۸-۱۵: درصد اختصاصی سنی جمعیت مناطق شهری شهرستان شهرکرد

سال										گروه سنی (سال)
۱۴۰۴	۱۴۰۳	۱۴۰۲	۱۴۰۱	۱۴۰۰	۱۳۹۹	۱۳۹۸	۱۳۹۷	۱۳۹۶	۱۳۹۵	
۱/۱۲	۱/۱۶	۱/۲	۱/۱۷	۱/۱۴	۱/۲۴	۱/۴۲	۱/۵۹	۱/۷۳	۱/۶۵	زیر یکسال
۴/۶۳	۴/۶۶	۴/۸۱	۵/۱۹	۵/۷۵	۶/۱۵	۶/۴۴	۶/۵۲	۶/۴۳	۶/۴۹	۱ تا ۴
۷/۰۴	۷/۵۲	۷/۸۱	۷/۸۶	۷/۷۹	۷/۷	۷/۵۶	۷/۵۲	۷/۵۲	۷/۴۳	۵ تا ۹
۷/۴۷	۷/۳۳	۷/۲۷	۷/۲۲	۷/۰۸	۶/۹۸	۶/۹۳	۶/۸۵	۶/۸۲	۶/۸۳	۱۰ تا ۱۴
۶/۷۵	۶/۶۹	۶/۵۹	۶/۵۳	۶/۵	۶/۵	۶/۵۱	۶/۵۵	۶/۷	۶/۹۷	۱۵ تا ۱۹
۶/۲۸	۶/۲۷	۶/۲۹	۶/۴۱	۶/۶۲	۶/۸۳	۷/۰۶	۷/۳۴	۷/۶۴	۸/۰۹	۲۰ تا ۲۴
۶/۵۹	۶/۸	۷/۰۵	۷/۳۱	۷/۶۹	۸/۱۸	۸/۷	۹/۳۵	۹/۹۸	۱۰/۳۸	۲۵ تا ۲۹
۷/۸۷	۸/۳۷	۸/۹۶	۹/۵۳	۹/۸۵	۱۰/۳۶	۱۰/۸۵	۱۱/۲۲	۱۱/۳۳	۱۱/۴۲	۳۰ تا ۳۴
۹/۹۵	۱۰/۴۲	۱۰/۷۵	۱۰/۸۱	۱۰/۸۳	۱۰/۵۴	۱۰/۱۵	۹/۷۴	۹/۴۳	۹/۱۴	۳۵ تا ۳۹
۱۰/۱۲	۹/۷۴	۹/۳۲	۸/۹۹	۸/۶۵	۸/۲۶	۷/۹۳	۷/۶۸	۷/۵۷	۷/۵۲	۴۰ تا ۴۴
۷/۹۱	۷/۵۹	۷/۳۲	۷/۱۹	۷/۱	۷/۰۴	۶/۹۶	۶/۸۴	۶/۷۴	۶/۴۷	۴۵ تا ۴۹
۶/۷۲	۶/۶۴	۶/۵	۶/۳۷	۶/۰۸	۵/۷۸	۵/۵۱	۵/۳۶	۵/۱۵	۵/۱	۵۰ تا ۵۴
۵/۴۶	۵/۲	۵/۰۴	۴/۸۱	۴/۷۴	۴/۵۷	۴/۴۵	۴/۲۸	۴/۱۲	۳/۹۲	۵۵ تا ۵۹
۴/۲۴	۴/۱۳	۳/۹۵	۳/۷۹	۳/۵۹	۳/۴۸	۳/۳۶	۳/۱۸	۳/۱۲	۳/۰۴	۶۰ تا ۶۴
۳/۱۴	۳/۰۲	۲/۸۶	۲/۷۹	۲/۷۱	۲/۵۷	۲/۳۹	۲/۳	۲/۱	۲/۰۴	۶۵ تا ۶۹
۲/۲۳	۲/۰۷	۱/۹۸	۱/۷۹	۱/۷۳	۱/۶	۱/۵۴	۱/۴۶	۱/۴	۱/۲۵	۷۰ تا ۷۴
۲/۴۶	۲/۳۹	۲/۳	۲/۲۴	۲/۱۶	۲/۲	۲/۲۴	۲/۲۳	۲/۲۳	۲/۲۸	۷۵ سال و بیشتر

جدول ۱۶-۸: درصد اختصاصی سنی جمعیت مناطق روستایی شهرستان شهرکرد

سال										گروه سنی (سال)
۱۴۰۴	۱۴۰۳	۱۴۰۲	۱۴۰۱	۱۴۰۰	۱۳۹۹	۱۳۹۸	۱۳۹۷	۱۳۹۶	۱۳۹۵	
۲/۱	۲/۱۸	۲/۲۵	۲/۱۲	۱/۹۸	۲/۲۴	۲/۶	۲/۷۳	۲/۹۸	۱/۹۳	زیر یکسال
۸/۳۷	۸/۲۷	۸/۵۸	۹/۲۴	۱۰/۱۵	۹/۸۱	۹/۱۱	۸/۳۶	۷/۳	۷/۳۶	۴ تا ۱
۱۱/۲۳	۱۱/۱۶	۱۰/۶۴	۹/۸۷	۸/۹۳	۸/۸۱	۸/۵۱	۸/۳	۸/۲۳	۷/۹۵	۹ تا ۵
۸/۴۳	۸/۲۱	۸/۰۳	۷/۹۴	۷/۶۱	۷/۳۲	۷/۳۵	۷/۲۶	۷/۱۹	۷/۱۹	۱۴ تا ۱۰
۶/۸۶	۶/۹۴	۶/۸۶	۶/۷۹	۶/۷۵	۶/۵۴	۶/۲۸	۶/۱۴	۶/۰۳	۵/۸۶	۱۹ تا ۱۵
۶/۱۲	۵/۹	۵/۷۸	۵/۶۶	۵/۴۷	۵/۳۷	۵/۴۷	۵/۸۶	۶/۳۸	۷/۴۱	۲۴ تا ۲۰
۴/۹۸	۵/۱	۵/۴۹	۶/۰۱	۶/۹۴	۷/۸۴	۸/۷۶	۹/۴۷	۱۰/۰۸	۱۰/۲۸	۲۹ تا ۲۵
۷/۳۶	۸/۲۸	۸/۹۶	۹/۵۱	۹/۶۵	۱۰/۱۵	۱۰/۲۸	۱۰/۵۸	۱۰/۷۵	۱۰/۹۲	۳۴ تا ۳۰
۹/۴۴	۹/۶۱	۹/۹۲	۱۰/۱	۱۰/۲۱	۹/۷۵	۹/۳۵	۸/۹۵	۸/۶۲	۸/۴۴	۳۹ تا ۳۵
۹/۰۶	۸/۷۵	۸/۳۹	۸/۱	۷/۸۹	۷/۵۹	۷/۵	۷/۴۱	۷/۲۳	۷/۱۸	۴۴ تا ۴۰
۷/۰۸	۷/۰۴	۶/۹۵	۶/۷۷	۶/۶۸	۶/۳۵	۵/۹۹	۵/۶۷	۵/۵۸	۵/۱۱	۴۹ تا ۴۵
۵/۸۱	۵/۵۱	۵/۲	۵/۱۳	۴/۶۸	۴/۵۶	۴/۳۹	۴/۲۹	۴/۱۱	۴/۲۸	۵۴ تا ۵۰
۴/۰۷	۳/۹۳	۳/۸۴	۳/۶۷	۳/۸۲	۳/۶۵	۳/۷۷	۳/۸۴	۳/۸۸	۳/۸۶	۵۹ تا ۵۵
۳/۰۹	۳/۲۱	۳/۲۸	۳/۳۲	۳/۲۸	۳/۳۲	۳/۳	۳/۲۴	۳/۵۱	۳/۵	۶۴ تا ۶۰
۲/۷۲	۲/۶۹	۲/۶۲	۲/۸۲	۲/۷۹	۲/۸۹	۲/۸۶	۲/۸۳	۲/۵۷	۲/۷۴	۶۹ تا ۶۵
۲/۱۴	۲/۰۸	۲/۰۳	۱/۷۷	۱/۸۶	۱/۸۴	۱/۸۷	۲/۰۲	۲/۰۶	۱/۹۶	۷۴ تا ۷۰
۱/۱۵	۱/۱۳	۱/۱۸	۱/۱۸	۱/۲۹	۱/۹۶	۲/۵۹	۳/۰۵	۳/۵۱	۴/۰۴	۷۵ سال و بیشتر

در شکل ۱۷-۸ و شکل ۱۸-۸ به ترتیب درصد اختصاصی سنی جمعیت مناطق شهری و روستایی شهرستان شهرکرد در سه سال ۱۳۹۵، ۱۴۰۰ و ۱۴۰۴ با یکدیگر مقایسه شده است.

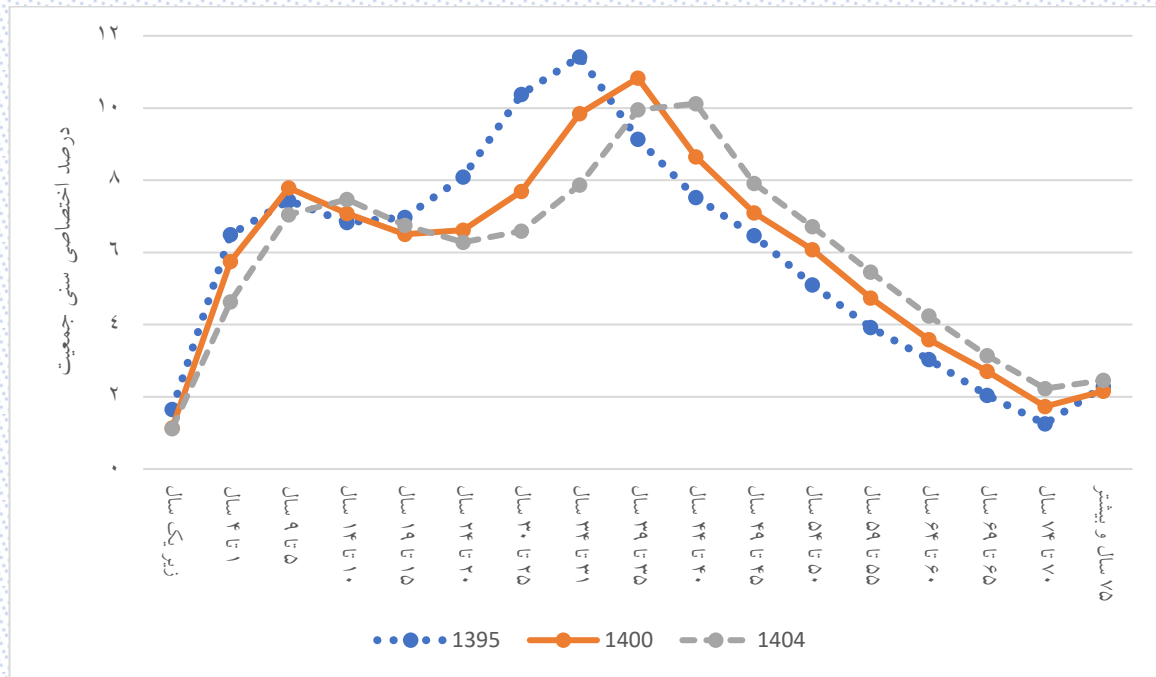

شکل ۱۷-۸: روند تغییرات درصد اختصاصی سنی جمعیت مناطق شهری در شهرستان شهرکرد

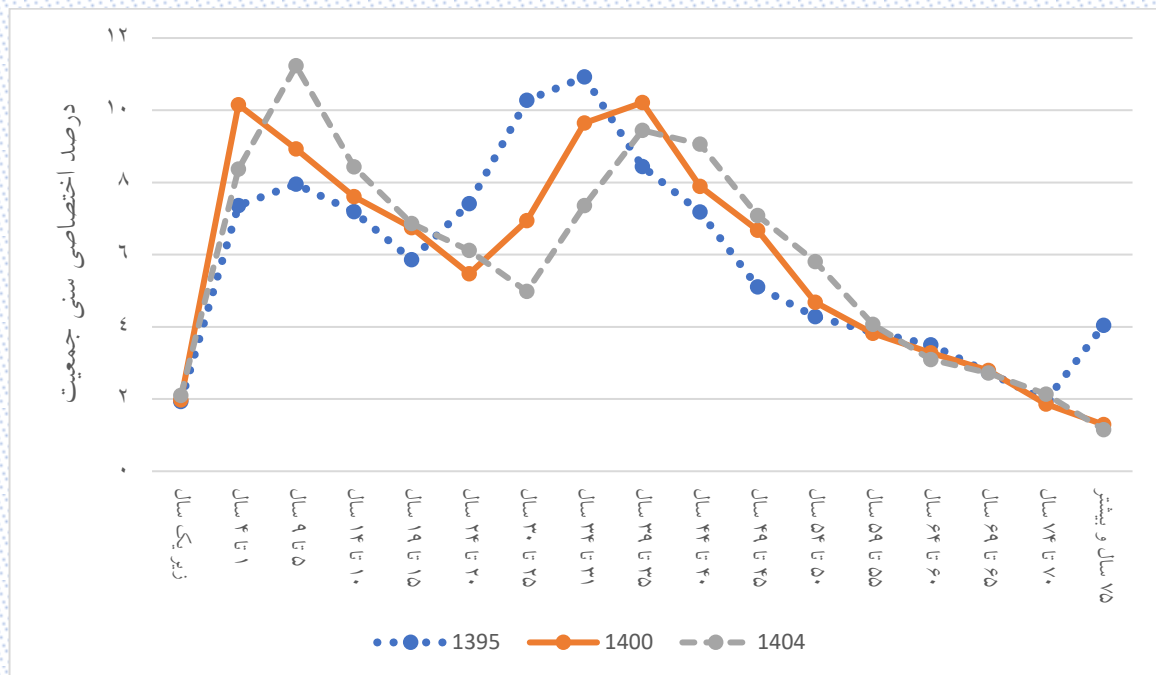

شکل ۱۸-۸: روند تغییرات درصد اختصاصی سنی جمعیت مناطق روستایی در شهرستان شهرکرد

### ۸-۳-۳- درصد اختصاصی سنی جمعیت مناطق شهری شهرستان شهرکرد به تفکیک جنسیت

درصد اختصاصی سنی جمعیت مردان و زنان مناطق شهری شهرستان شهرکرد به ترتیب در جدول ۱۷-۸ و جدول ۱۸-۸ آورده شده است.

جدول ۱۷-۸: درصد اختصاصی سنی جمعیت مردان مناطق شهری شهرستان شهرکرد

سال										گروه سنی (سال)
۱۴۰۴	۱۴۰۳	۱۴۰۲	۱۴۰۱	۱۴۰۰	۱۳۹۹	۱۳۹۸	۱۳۹۷	۱۳۹۶	۱۳۹۵	
۱/۱۴	۱/۱۸	۱/۲۲	۱/۱۹	۱/۱۶	۱/۲۸	۱/۴۶	۱/۶۴	۱/۸۱	۱/۶۶	زیر یکسال
۴/۷۲	۴/۷۶	۴/۹۴	۵/۳۱	۵/۹۶	۶/۳۴	۶/۶۵	۶/۷	۶/۵۲	۶/۶	۱ تا ۴
۷/۲۸	۷/۷۹	۸/۰۵	۸/۰۸	۷/۹۳	۷/۸۸	۷/۶۸	۷/۶۶	۷/۶۸	۷/۵۷	۵ تا ۹
۷/۶۷	۷/۴۸	۷/۴۳	۷/۴	۷/۲۲	۷/۰۹	۷/۰۲	۶/۹۱	۶/۹	۶/۹۳	۱۰ تا ۱۴
۶/۸۷	۶/۷۹	۶/۶۶	۶/۶۱	۶/۵۹	۶/۵۷	۶/۶۱	۶/۶۳	۶/۷	۶/۸۸	۱۵ تا ۱۹
۶/۳۵	۶/۳۷	۶/۳۷	۶/۴۱	۶/۵۳	۶/۶۴	۶/۷۱	۶/۹۳	۷/۲۴	۷/۸	۲۰ تا ۲۴
۶/۴	۶/۴۶	۶/۶۶	۶/۹۲	۷/۴	۷/۹۷	۸/۵۳	۹/۲۲	۹/۸۶	۱۰/۲۱	۲۵ تا ۲۹
۷/۶۶	۸/۱۹	۸/۸۳	۹/۴۱	۹/۶۷	۱۰/۲۱	۱۰/۷۶	۱۱/۱۲	۱۱/۲۴	۱۱/۴۱	۳۰ تا ۳۴
۹/۸	۱۰/۳۳	۱۰/۶۵	۱۰/۷۲	۱۰/۸۱	۱۰/۴۵	۱۰/۰۳	۹/۶۷	۹/۴۱	۹/۰۸	۳۵ تا ۳۹
۱۰/۰۳	۹/۶۲	۹/۲۵	۸/۹۶	۸/۵۹	۸/۲۶	۷/۹۵	۷/۶۸	۷/۶۱	۷/۵۶	۴۰ تا ۴۴
۷/۹	۷/۵۹	۷/۳۱	۷/۲۱	۷/۱۱	۷/۰۵	۷/۰۸	۷	۶/۸۸	۶/۶۵	۴۵ تا ۴۹
۶/۷۲	۶/۷۳	۶/۶۳	۶/۴۹	۶/۲۳	۵/۹۳	۵/۶۳	۵/۴۷	۵/۲۸	۵/۲۴	۵۰ تا ۵۴
۵/۵۹	۵/۲۹	۵/۱۲	۴/۹۱	۴/۸۵	۴/۶۸	۴/۵۶	۴/۳۶	۴/۱۹	۴/۰۱	۵۵ تا ۵۹
۴/۳۱	۴/۱۹	۳/۹۹	۳/۸۳	۳/۶۳	۳/۵۵	۳/۴۲	۳/۲۵	۳/۱۸	۳/۰۴	۶۰ تا ۶۴
۳/۱۷	۳/۰۵	۲/۸۹	۲/۸۱	۲/۶۸	۲/۴۶	۲/۲۶	۲/۱۸	۱/۹۸	۱/۹۵	۶۵ تا ۶۹
۲/۱۲	۱/۹۴	۱/۸۵	۱/۶۶	۱/۶۲	۱/۵۱	۱/۴۵	۱/۳۸	۱/۳۱	۱/۱۶	۷۰ تا ۷۴
۲/۲۸	۲/۲۳	۲/۱۵	۲/۱	۲/۰۴	۲/۱۳	۲/۱۹	۲/۱۹	۲/۲۲	۲/۲۷	۷۵ سال و بیشتر

جدول ۱۸-۸: درصد اختصاصی سنی جمعیت زنان مناطق شهری شهرستان شهرکرد

سال										گروه سنی (سال)
۱۴۰۴	۱۴۰۳	۱۴۰۲	۱۴۰۱	۱۴۰۰	۱۳۹۹	۱۳۹۸	۱۳۹۷	۱۳۹۶	۱۳۹۵	
۱/۱	۱/۱۴	۱/۱۸	۱/۱۶	۱/۱۳	۱/۲	۱/۳۸	۱/۵۳	۱/۶۵	۱/۶۳	زیر یکسال
۴/۵۵	۴/۵۷	۴/۶۸	۵/۰۶	۵/۵۳	۵/۹۶	۶/۲۲	۶/۳۳	۶/۳۴	۶/۳۷	۱ تا ۴
۶/۷۹	۷/۲۵	۷/۵۶	۷/۶۴	۷/۶۶	۷/۵۲	۷/۴۳	۷/۳۸	۷/۳۵	۷/۲۸	۵ تا ۹
۷/۲۸	۷/۱۹	۷/۱۲	۷/۰۵	۶/۹۳	۶/۸۷	۶/۸۳	۶/۷۹	۶/۷۳	۶/۷۴	۱۰ تا ۱۴
۶/۶۳	۶/۵۸	۶/۵۲	۶/۴۴	۶/۴۱	۶/۴۳	۶/۴۱	۶/۴۷	۶/۷	۷/۰۷	۱۵ تا ۱۹
۶/۲۱	۶/۱۷	۶/۲۱	۶/۴۱	۶/۷۲	۷/۰۳	۷/۴۲	۷/۷۶	۸/۰۵	۸/۳۹	۲۰ تا ۲۴
۶/۷۷	۷/۱۴	۷/۴۴	۷/۶۹	۷/۹۸	۸/۴	۸/۸۸	۹/۴۸	۱۰/۱	۱۰/۵۶	۲۵ تا ۲۹
۸/۰۹	۸/۵۴	۹/۱	۹/۶۵	۱۰/۰۴	۱۰/۵۱	۱۰/۹۵	۱۱/۳۲	۱۱/۴۲	۱۱/۴۲	۳۰ تا ۳۴
۱۰/۱۱	۱۰/۵۲	۱۰/۸۴	۱۰/۹	۱۰/۸۵	۱۰/۶۴	۱۰/۲۷	۹/۸۱	۹/۴۶	۹/۱۹	۳۵ تا ۳۹
۱۰/۲۲	۹/۸۶	۹/۳۹	۹/۰۲	۸/۷۱	۸/۲۶	۷/۹۱	۷/۶۸	۷/۵۴	۷/۴۸	۴۰ تا ۴۴
۷/۹۲	۷/۵۸	۷/۳۴	۷/۱۸	۷/۰۹	۷/۰۲	۶/۸۵	۶/۶۸	۶/۶	۶/۲۹	۴۵ تا ۴۹
۶/۷۲	۶/۵۴	۶/۳۷	۶/۲۶	۵/۹۳	۵/۶۳	۵/۳۹	۵/۲۵	۵/۰۱	۴/۹۵	۵۰ تا ۵۴
۵/۳۳	۵/۱	۴/۹۵	۴/۷۱	۴/۶۳	۴/۴۶	۴/۳۴	۴/۱۹	۴/۰۴	۳/۸۳	۵۵ تا ۵۹
۴/۱۸	۴/۰۶	۳/۹۲	۳/۷۶	۳/۵۵	۳/۴	۳/۳	۳/۱	۳/۰۶	۳/۰۳	۶۰ تا ۶۴
۳/۱۱	۳	۲/۸۲	۲/۷۷	۲/۷۴	۲/۶۸	۲/۵۱	۲/۴۲	۲/۲۳	۲/۱۳	۶۵ تا ۶۹
۲/۳۵	۲/۲	۲/۱۱	۱/۹۳	۱/۸۴	۱/۷	۱/۶۲	۱/۵۳	۱/۴۹	۱/۳۴	۷۰ تا ۷۴
۲/۶۴	۲/۵۵	۲/۴۴	۲/۳۸	۲/۲۸	۲/۲۸	۲/۲۹	۲/۲۷	۲/۲۵	۲/۲۸	۷۵ سال و بیشتر



در شکل ۱۹-۸ و شکل ۲۰-۸ درصد اختصاصی سنی جمعیت مردان و زنان مناطق شهری شهرستان شهرکرد در سه سال ۱۳۹۵، ۱۴۰۰ و ۱۴۰۴ با یکدیگر مقایسه شده است.

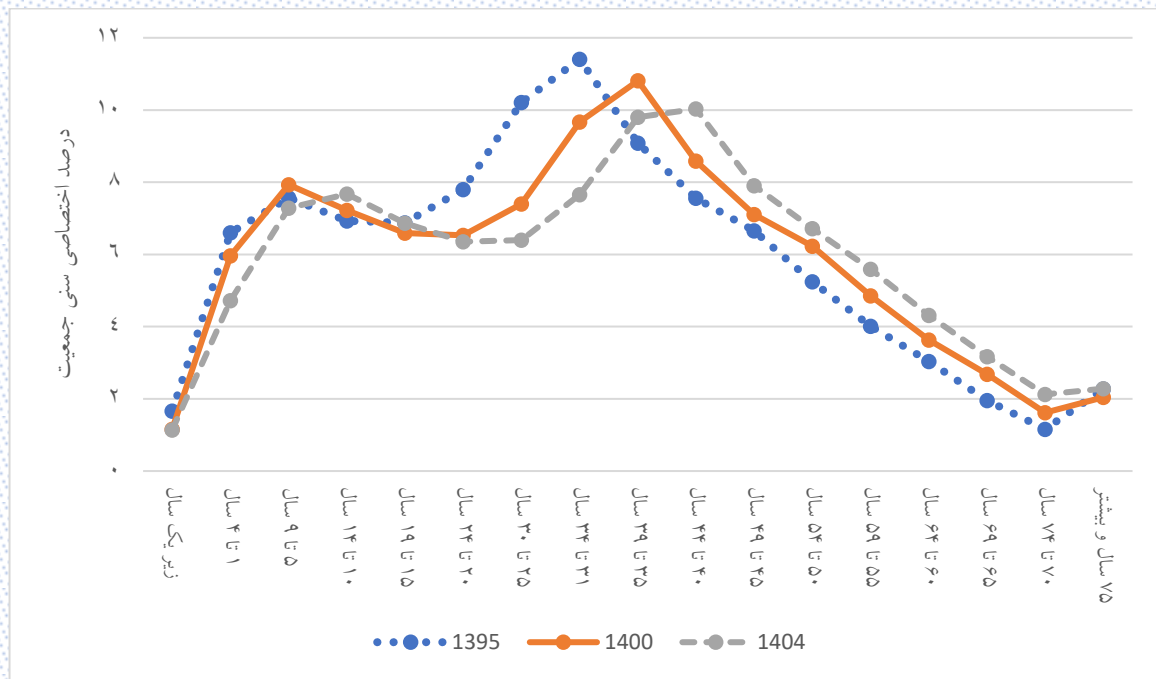

شکل ۱۹-۸: روند تغییرات درصد اختصاصی سنی جمعیت مردان در مناطق شهری شهرستان شهرکرد

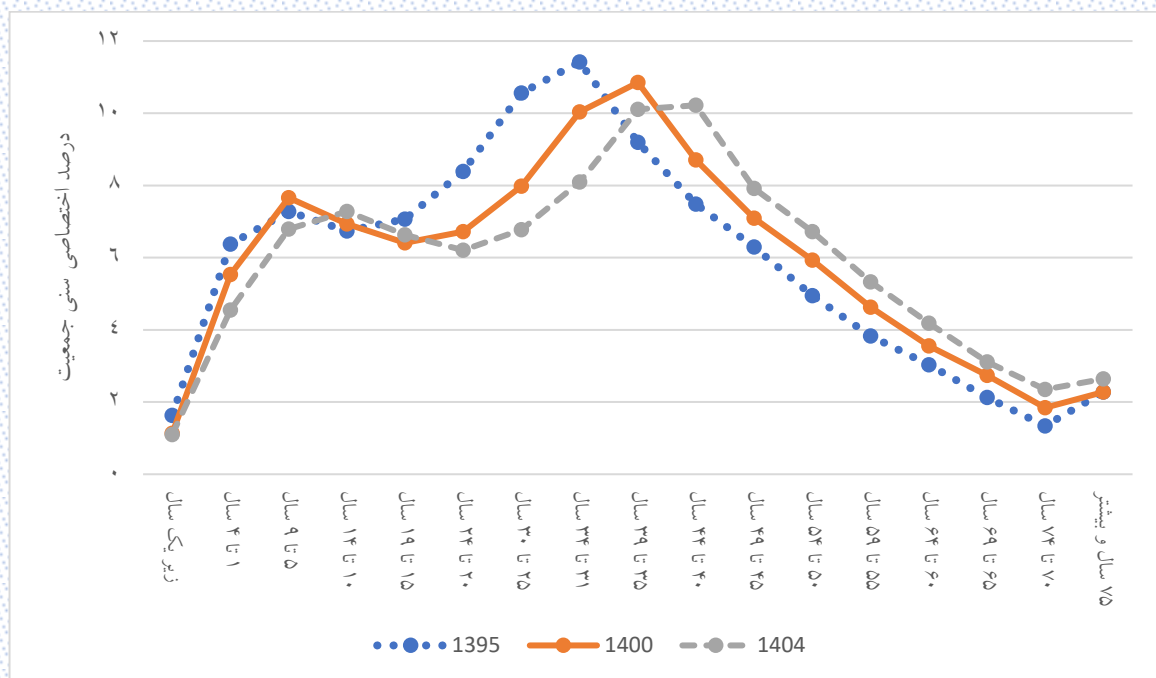

شکل ۲۰-۸: روند تغییرات درصد اختصاصی سنی جمعیت زنان در مناطق شهری شهرستان شهرکرد

### ۸-۳-۴- درصد اختصاصی سنی جمعیت مناطق روستایی شهرستان شهرکرد به تفکیک جنسیت

درصد اختصاصی سنی جمعیت مردان و زنان مناطق روستایی شهرستان شهرکرد به ترتیب در جدول ۱۹-۸ و جدول ۲۰-۸ آورده شده است.

جدول ۱۹-۸: درصد اختصاصی سنی جمعیت مردان مناطق روستایی شهرستان شهرکرد

سال										گروه سنی (سال)
۱۴۰۴	۱۴۰۳	۱۴۰۲	۱۴۰۱	۱۴۰۰	۱۳۹۹	۱۳۹۸	۱۳۹۷	۱۳۹۶	۱۳۹۵	
۲/۱۵	۲/۲۳	۲/۲۹	۲/۱۷	۲/۰۲	۲/۲۵	۲/۵۸	۲/۶۹	۳/۰۲	۱/۹۴	زیر یکسال
۸/۵۶	۸/۴۱	۸/۶۹	۹/۲۵	۱۰/۱۸	۹/۸۵	۹/۱۸	۸/۵۷	۷/۴۹	۷/۵	۱ تا ۴
۱۱/۳۷	۱۱/۳۲	۱۰/۹	۱۰/۲۴	۹/۲۲	۹/۰۲	۸/۷۵	۸/۳۵	۸/۱۹	۷/۹۶	۵ تا ۹
۸/۶۵	۸/۴۹	۸/۱۶	۸/۰۱	۷/۷۴	۷/۶	۷/۴۸	۷/۳۳	۷/۳۳	۷/۲۸	۱۰ تا ۱۴
۷/۱۹	۷/۱۳	۷/۰۱	۷	۶/۹۲	۶/۵	۶/۴	۶/۳۳	۶/۳۱	۶/۲۷	۱۵ تا ۱۹
۶/۰۸	۶/۰۱	۵/۹۷	۵/۹۵	۵/۸۸	۵/۹۱	۵/۸۶	۶/۲۲	۶/۵۸	۷/۵۵	۲۰ تا ۲۴
۵/۴۱	۵/۴۱	۵/۷۸	۶/۱۷	۷/۰۷	۸/۰۹	۸/۹	۹/۷	۱۰/۴۵	۱۰/۶۸	۲۵ تا ۲۹
۷/۵۵	۸/۳۸	۹/۱۷	۹/۸۸	۱۰/۰۶	۱۰/۵۴	۱۰/۹۷	۱۱/۳۱	۱۱/۲۲	۱۱/۲۸	۳۰ تا ۳۴
۹/۷۱	۱۰/۱۸	۱۰/۵۶	۱۰/۵۴	۱۰/۵۸	۱۰/۱۳	۹/۵۲	۹	۸/۸۷	۸/۶۳	۳۵ تا ۳۹
۹/۳	۸/۸۲	۸/۳۸	۸/۳	۸/۰۶	۷/۷۶	۷/۷۸	۷/۶۵	۷/۲۶	۷/۲۹	۴۰ تا ۴۴
۷/۲	۷/۲۸	۷/۱۷	۶/۷۸	۶/۷۸	۶/۲۵	۵/۸۳	۵/۴۹	۵/۴۳	۴/۸۷	۴۵ تا ۴۹
۵/۶۳	۵/۲۷	۴/۹۶	۴/۹۳	۴/۴۳	۴/۳۴	۴/۱۸	۴/۱۱	۴/۰۱	۴/۲۲	۵۰ تا ۵۴
۳/۷۹	۳/۶۶	۳/۶۱	۳/۵۲	۳/۷۱	۳/۴۶	۳/۵۴	۳/۵۱	۳/۴	۳/۳۹	۵۵ تا ۵۹
۲/۷۹	۲/۸۷	۲/۸۹	۲/۷۹	۲/۷۶	۲/۹۳	۲/۸۸	۲/۸۵	۳/۱۲	۳/۰۲	۶۰ تا ۶۴
۲/۲۶	۲/۲۳	۲/۱۸	۲/۴۱	۲/۳۱	۲/۲۶	۲/۲۱	۲/۲۳	۱/۹۷	۲/۲۷	۶۵ تا ۶۹
۱/۶۴	۱/۵۸	۱/۵۶	۱/۳۱	۱/۵	۱/۵۵	۱/۶۸	۱/۸۲	۱/۹۵	۱/۸۳	۷۰ تا ۷۴
۰/۷۱	۰/۷۴	۰/۷۳	۰/۷۵	۰/۷۷	۱/۵۷	۲/۲۸	۲/۸۳	۳/۳۹	۴/۰۳	۷۵ سال و بیشتر

جدول ۲۰-۸: درصد اختصاصی سنی جمعیت زنان مناطق روستایی شهرستان شهرکرد

سال										گروه سنی (سال)
۱۴۰۴	۱۴۰۳	۱۴۰۲	۱۴۰۱	۱۴۰۰	۱۳۹۹	۱۳۹۸	۱۳۹۷	۱۳۹۶	۱۳۹۵	
۲/۰۵	۲/۱۳	۲/۲	۲/۰۸	۱/۹۵	۲/۲۴	۲/۶۲	۲/۷۶	۲/۹۵	۱/۹۲	زیر یکسال
۸/۱۸	۸/۱۳	۸/۴۷	۹/۲۴	۱۰/۱۳	۹/۷۷	۹/۰۴	۸/۱۶	۷/۱	۷/۲۲	۱ تا ۴
۱۱/۰۹	۱۱/۰۱	۱۰/۳۸	۹/۴۹	۸/۶۳	۸/۶	۸/۲۷	۸/۲۵	۸/۲۶	۷/۹۳	۵ تا ۹
۸/۲	۷/۹۴	۷/۹۱	۷/۸۷	۷/۴۹	۷/۰۳	۷/۲۳	۷/۱۹	۷/۰۵	۷/۰۹	۱۰ تا ۱۴
۶/۵۳	۶/۷۵	۶/۷۱	۶/۵۸	۶/۵۹	۶/۵۸	۶/۱۶	۵/۹۴	۵/۷۳	۵/۴۴	۱۵ تا ۱۹
۶/۱۷	۵/۸	۵/۶	۵/۳۸	۵/۰۶	۴/۸۳	۵/۰۷	۵/۵	۶/۱۸	۷/۲۵	۲۰ تا ۲۴
۴/۵۵	۴/۷۹	۵/۲	۵/۸۴	۶/۸	۷/۵۹	۸/۶۳	۹/۲۳	۹/۶۹	۹/۸۶	۲۵ تا ۲۹
۷/۱۶	۸/۱۹	۸/۷۵	۹/۱۵	۹/۲۵	۹/۷۵	۹/۵۸	۹/۸۴	۱۰/۲۶	۱۰/۵۵	۳۰ تا ۳۴
۹/۱۸	۹/۰۵	۹/۲۸	۹/۶۵	۹/۸۴	۹/۳۶	۹/۱۸	۸/۹	۸/۳۷	۸/۲۵	۳۵ تا ۳۹
۸/۸۳	۸/۶۸	۸/۴۱	۷/۸۹	۷/۷۲	۷/۴۲	۷/۲۳	۷/۱۷	۷/۲	۷/۰۷	۴۰ تا ۴۴
۶/۹۵	۶/۸	۶/۷۳	۶/۷۵	۶/۵۷	۶/۴۶	۶/۱۶	۵/۸۴	۵/۷۳	۵/۳۶	۴۵ تا ۴۹
۵/۹۹	۵/۷۴	۵/۴۵	۵/۳۳	۴/۹۴	۴/۷۹	۴/۶۲	۴/۴۸	۴/۲۲	۴/۳۵	۵۰ تا ۵۴
۴/۳۵	۴/۲۱	۴/۰۸	۳/۸۲	۳/۹۲	۳/۸۴	۴/۰۱	۴/۱۸	۴/۳۸	۴/۳۵	۵۵ تا ۵۹
۳/۴	۳/۵۴	۳/۶۸	۳/۸۵	۳/۸	۳/۷۲	۳/۷۲	۳/۶۴	۳/۹۱	۴	۶۰ تا ۶۴
۳/۱۷	۳/۱۵	۳/۰۵	۳/۲۴	۳/۲۸	۳/۵۳	۳/۵۳	۳/۴۴	۳/۱۸	۳/۲۱	۶۵ تا ۶۹
۲/۶۳	۲/۵۸	۲/۴۹	۲/۲۲	۲/۲۳	۲/۱۳	۲/۰۷	۲/۲۲	۲/۱۷	۲/۱	۷۰ تا ۷۴
۱/۵۸	۱/۵۳	۱/۶۲	۱/۶۲	۱/۸۱	۲/۳۵	۲/۹	۳/۲۷	۳/۶۳	۴/۰۵	۷۵ سال و بیشتر

در شکل شکل ۲۱-۸ و شکل ۲۲-۸ درصد اختصاصی سنی مردان و زنان مناطق روستایی شهرستان شهرکرد در سه سال ۱۳۹۵، ۱۴۰۰ و ۱۴۰۴ با یکدیگر مقایسه شده است.

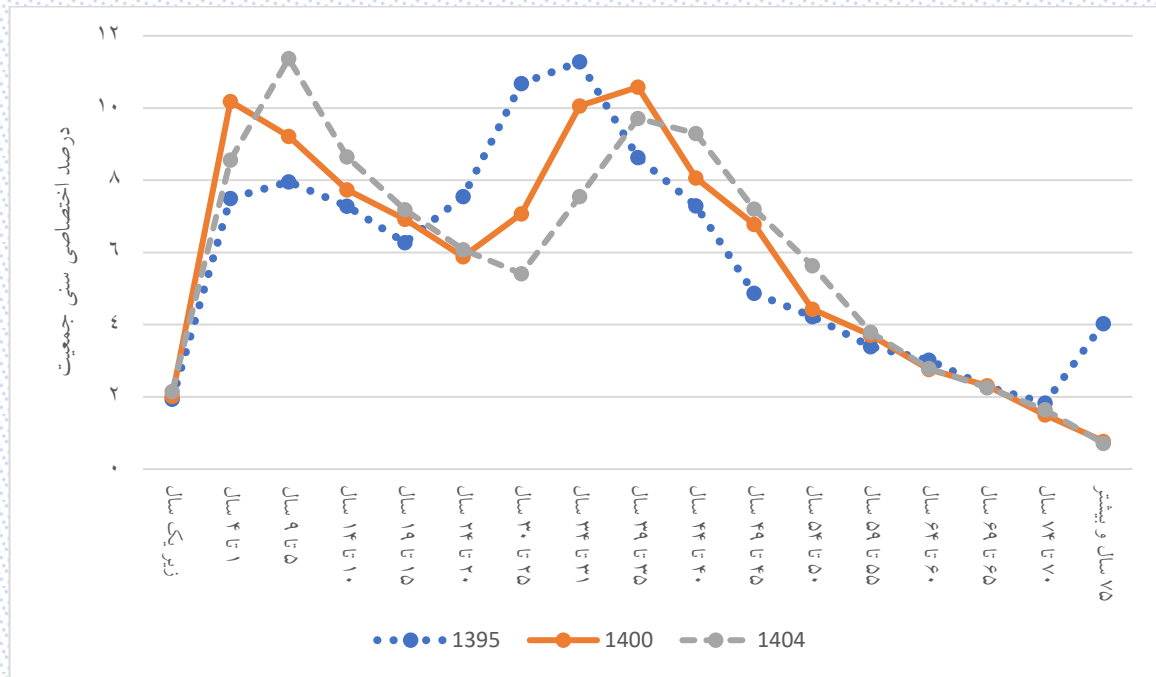

شکل ۲۱-۸: روند تغییرات درصد اختصاصی سنی جمعیت مردان در مناطق روستایی شهرستان شهرکرد

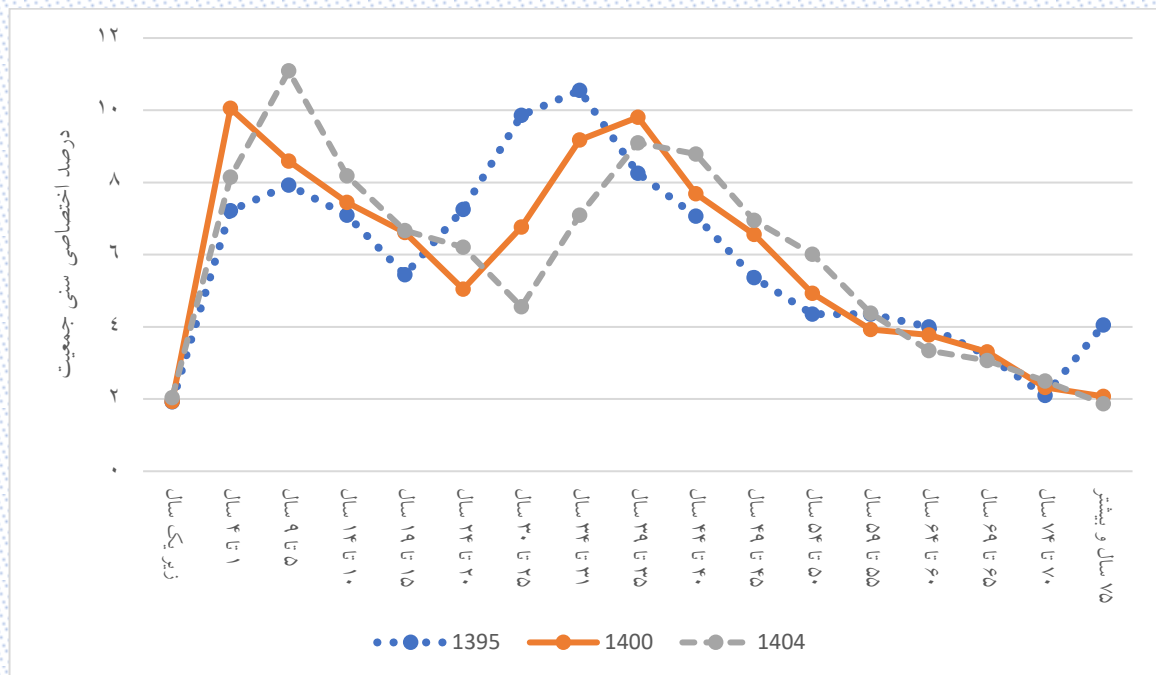

شکل ۲۲-۸: روند تغییرات درصد اختصاصی سنی جمعیت زنان در مناطق روستایی شهرستان شهرکرد

### ۴-۸- گروه‌های سنی عمده جمعیت در شهرستان شهرکرد

منظور از گروه‌های سنی عمده شامل کودکان (۰ تا ۴ سال)، نوجوانان (۵ تا ۱۴ سال)، جوانان (۱۵ تا ۲۹ سال)، میانسالان (۳۰ تا ۵۹ سال) و سالمندان (۶۰ سال و بیشتر) است. جمعیت این گروه‌های سنی به تفکیک جنسیت در جدول ۸-۲۱ آورده شده است.

جدول ۸-۲۱: جمعیت گروه‌های سنی عمده در شهرستان شهرکرد به تفکیک جنسیت

گروه سنی (سال)	سال									
	۱۳۹۵	۱۳۹۶	۱۳۹۷	۱۳۹۸	۱۳۹۹	۱۴۰۰	۱۴۰۱	۱۴۰۲	۱۴۰۳	۱۴۰۴
شهرستان شهرکرد	کودک	۲۶۰۲۷	۲۶۷۰۹	۲۷۰۷۷	۲۶۷۷۶	۲۵۶۵۸	۲۴۲۶۰	۲۲۵۹۶	۲۱۵۳۵	۲۰۹۱۱
	نوجوان	۴۵۳۰۵	۴۶۱۸۳	۴۶۸۵۶	۴۷۷۰۴	۴۸۶۸۶	۴۹۶۱۱	۵۰۹۳۵	۵۱۴۰۲	۵۰۷۳۱
	جوان	۷۹۸۹۲	۷۷۳۰۹	۷۴۷۰۶	۷۲۲۴۷	۷۰۲۳۰	۶۸۲۸۲	۶۶۷۶۵	۶۶۲۱۷	۶۶۰۲۴
	میانسال	۱۳۶۵۸۳	۱۴۰۷۲۲	۱۴۴۷۷۹	۱۴۸۵۱۱	۱۵۱۷۷۷	۱۵۴۸۴۹	۱۵۷۲۹۴	۱۵۹۰۰۹	۱۶۰۲۲۲
	سالمند	۲۸۱۷۰	۲۹۱۳۱	۳۰۲۱۰	۳۱۴۲۶	۳۲۴۵۵	۳۳۳۵۷	۳۴۸۶۱	۳۶۵۵۱	۳۸۳۹۴
مردان	کودک	۱۳۳۴۸	۱۳۷۶۳	۱۴۰۴۱	۱۳۸۱۹	۱۳۲۶۹	۱۲۵۶۴	۱۱۵۷۵	۱۱۰۶۱	۱۰۶۷۶
	نوجوان	۲۳۲۳۱	۲۳۶۹۷	۲۳۹۵۹	۲۴۴۲۹	۲۵۰۲۲	۲۵۴۵۰	۲۶۲۶۹	۲۶۵۶۵	۲۶۱۷۵
	جوان	۳۹۶۶۱	۳۸۳۹۴	۳۷۱۱۶	۳۵۸۷۰	۳۴۹۶۸	۳۴۰۱۹	۳۳۲۱۳	۳۲۹۷۹	۳۳۲۲۸
	میانسال	۶۹۵۰۱	۷۱۴۴۱	۷۳۳۶۴	۷۵۱۷۱	۷۶۵۶۰	۷۸۰۲۴	۷۹۱۷۳	۷۹۸۲۰	۸۰۴۴۹
	سالمند	۱۳۸۱۱	۱۴۲۸۵	۱۴۸۰۴	۱۵۳۱۹	۱۵۷۹۷	۱۶۱۸۱	۱۶۹۲۶	۱۷۸۰۰	۱۸۷۱۷
زنان	کودک	۱۲۶۷۹	۱۲۹۴۶	۱۳۰۳۶	۱۲۸۹۷	۱۲۳۸۹	۱۱۶۹۶	۱۱۰۲۱	۱۰۴۷۴	۱۰۲۳۵
	نوجوان	۲۲۰۷۴	۲۲۴۸۶	۲۲۸۹۷	۲۳۲۷۵	۲۳۶۶۴	۲۴۱۶۱	۲۴۶۶۶	۲۴۹۷۶	۲۴۵۵۶
	جوان	۴۰۲۳۱	۳۸۹۱۵	۳۷۵۹۰	۳۶۳۷۷	۳۵۲۶۲	۳۴۲۶۳	۳۳۵۵۲	۳۳۲۳۸	۳۲۷۹۶
	میانسال	۶۷۰۸۲	۶۹۲۸۱	۷۱۴۱۵	۷۳۳۴۰	۷۵۲۱۷	۷۶۸۲۵	۷۸۱۲۱	۷۹۱۸۹	۸۰۹۲۶
	سالمند	۱۴۳۵۹	۱۴۸۴۶	۱۵۴۰۶	۱۶۱۰۷	۱۶۶۵۸	۱۷۱۷۶	۱۷۹۳۵	۱۸۷۵۱	۱۹۶۷۷

در شکل ۸-۲۳ جمعیت گروه‌های سنی عمده در شهرستان شهرکرد نشان داده شده است.

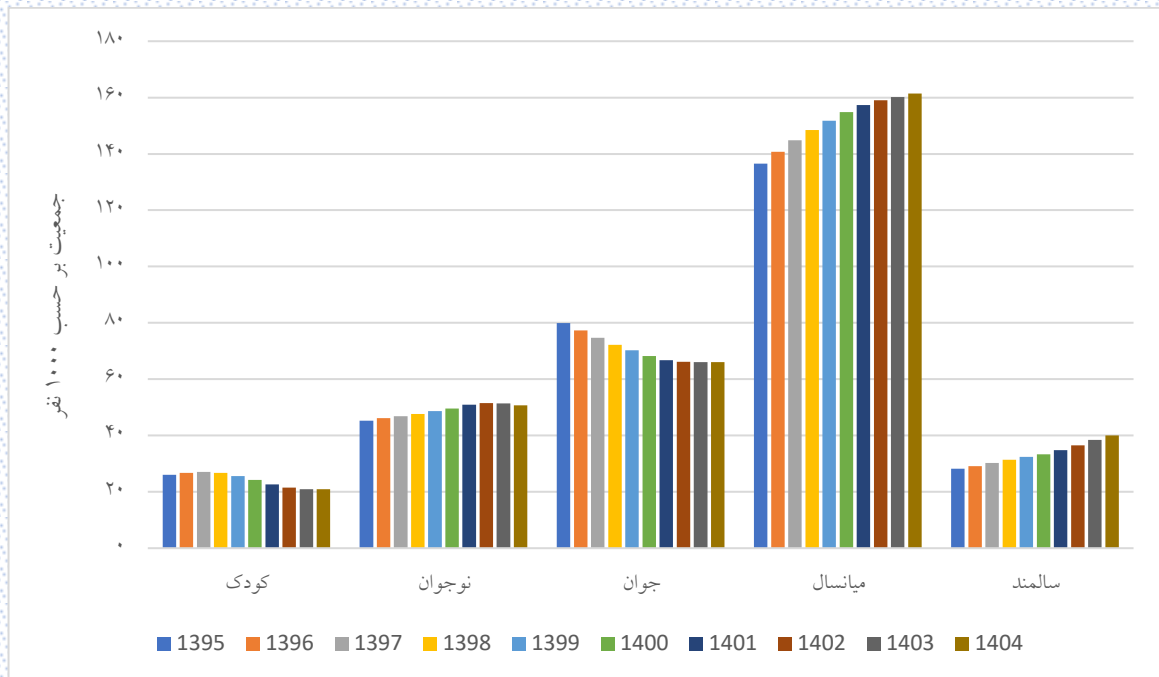

شکل ۲۳-۸: روند تغییرات جمعیت گروه‌های سنی عمده در شهرستان شهرکرد

### ۸-۴-۱- گروه‌های سنی عمده جمعیت در مناطق شهری شهرستان شهرکرد

منظور از گروه‌های سنی عمده شامل کودکان (۰ تا ۴ سال)، نوجوانان (۵ تا ۱۴ سال)، جوانان (۱۵ تا ۲۹ سال)، میانسالان (۳۰ تا ۵۹ سال) و سالمندان (۶۰ سال و بیشتر) است. جمعیت این گروه‌های سنی در مناطق شهری شهرستان شهرکرد به تفکیک جنسیت در جدول ۸-۲۲ آورده شده است.

جدول ۸-۲۲: جمعیت گروه‌های سنی عمده در مناطق شهری شهرستان شهرکرد به تفکیک جنسیت

گروه سنی (سال)	سال										
	۱۳۹۵	۱۳۹۶	۱۳۹۷	۱۳۹۸	۱۳۹۹	۱۴۰۰	۱۴۰۱	۱۴۰۲	۱۴۰۳	۱۴۰۴	
مناطق شهری شهرستان شهرکرد	کودک	۲۳۴۴۷	۲۳۸۱۵	۲۳۹۲۵	۲۳۴۲۳	۲۲۱۹۸	۲۰۷۷۸	۱۹۳۱۳	۱۸۳۷۹	۱۷۹۱۶	۱۷۸۰۹
	نوجوان	۴۱۱۰۱	۴۱۸۴۵	۴۲۴۳۴	۴۳۱۶۳	۴۴۰۵۶	۴۴۸۶۵	۴۵۷۹۲	۴۶۰۹۸	۴۵۷۰۶	۴۴۹۰۷
	جوان	۷۳۳۵۱	۷۰۹۸۰	۶۸۶۰۵	۶۶۳۷۶	۶۴۵۵۹	۶۲۷۸۳	۶۱۴۳۴	۶۰۹۳۰	۶۰۷۹۵	۶۰۷۰۲
	میانسال	۱۲۵۵۲۹	۱۲۹۴۱۶	۱۳۳۲۰۱	۱۳۶۶۹۱	۱۳۹۷۰۶	۱۴۲۵۲۹	۱۴۴۷۹۶	۱۴۶۳۹۷	۱۴۷۵۴۱	۱۴۸۶۸۴
	سالمند	۲۴۷۷۱	۲۵۸۵۳	۲۷۰۴۵	۲۸۳۸۵	۲۹۵۸۰	۳۰۷۱۰	۳۲۲۳۴	۳۳۸۹۷	۳۵۷۱۵	۳۷۳۸۵
مردان	کودک	۱۲۰۱۳	۱۲۲۶۰	۱۲۴۲۳	۱۲۱۸۳	۱۱۵۲۵	۱۰۸۱۱	۹۹۲۵	۹۴۶۲	۹۱۷۳	۹۰۹۸
	نوجوان	۲۱۰۷۳	۲۱۴۷۹	۲۱۷۰۶	۲۲۰۹۰	۲۲۶۲۶	۲۳۰۱۲	۲۳۶۳۲	۲۳۷۹۲	۲۳۶۰۴	۲۳۲۲۵
	جوان	۳۶۱۹۳	۳۵۰۵۷	۳۳۹۱۸	۳۲۸۲۰	۳۲۰۱۳	۳۱۱۶۲	۳۰۴۵۰	۳۰۲۴۸	۳۰۳۳۳	۳۰۴۷۶
	میانسال	۶۳۸۸۶	۶۵۶۹۸	۶۷۴۶۲	۶۹۱۴۴	۷۰۴۳۸	۷۱۷۵۲	۷۲۸۲۲	۷۳۴۳۹	۷۳۸۱۳	۷۴۰۸۶
	سالمند	۱۲۲۳۳	۱۲۷۹۴	۱۳۴۰۵	۱۴۰۱۵	۱۴۵۹۹	۱۵۱۲۵	۱۵۸۷۷	۱۶۷۲۹	۱۷۶۳۰	۱۸۴۶۷
زنان	کودک	۱۱۴۳۴	۱۱۵۵۵	۱۱۵۰۲	۱۱۲۴۰	۱۰۶۷۳	۹۹۶۷	۹۳۸۸	۸۹۱۷	۸۷۴۳	۸۷۱۱
	نوجوان	۲۰۰۲۸	۲۰۳۶۶	۲۰۷۲۸	۲۱۰۷۳	۲۱۴۳۰	۲۱۸۵۳	۲۲۱۶۰	۲۲۳۰۶	۲۲۱۰۲	۲۱۶۸۲
	جوان	۳۷۱۵۸	۳۵۹۲۳	۳۴۶۸۷	۳۳۵۵۶	۳۲۵۴۶	۳۱۶۲۱	۳۰۹۸۴	۳۰۶۸۲	۳۰۴۶۲	۳۰۲۲۶
	میانسال	۶۱۶۴۳	۶۳۷۱۸	۶۵۷۳۹	۶۷۵۴۷	۶۹۲۶۸	۷۰۷۷۷	۷۱۹۷۴	۷۲۹۵۸	۷۳۷۲۸	۷۴۵۹۸
	سالمند	۱۲۵۳۸	۱۳۰۵۹	۱۳۶۴۰	۱۴۳۷۰	۱۴۹۸۱	۱۵۵۸۵	۱۶۳۵۷	۱۷۱۶۸	۱۸۰۸۵	۱۸۹۱۸

در شکل ۸-۲۴ جمعیت گروه‌های سنی عمده در مناطق شهری شهرستان شهرکرد نشان داده شده است.

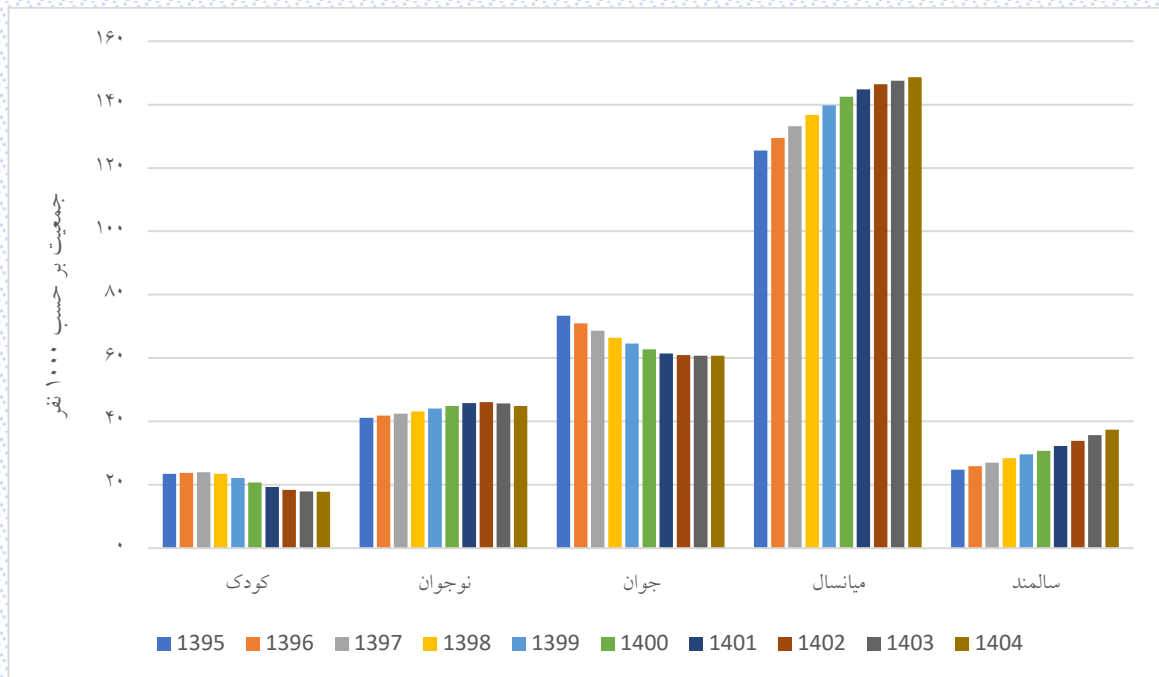

شکل ۲۴-۸: روند تغییرات جمعیت گروه‌های سنی عمده در مناطق شهری شهرستان شهرکرد



### ۸-۴-۲- گروه‌های سنی عمده جمعیت مناطق روستایی شهرستان شهرکرد

منظور از گروه‌های سنی عمده شامل کودکان (۰ تا ۴ سال)، نوجوانان (۵ تا ۱۴ سال)، جوانان (۱۵ تا ۲۹ سال)، میانسالان (۳۰ تا ۵۹ سال) و سالمندان (۶۰ سال و بیشتر) است. جمعیت این گروه‌های سنی در مناطق روستایی شهرستان شهرکرد به تفکیک جنسیت در جدول ۸-۲۳ آورده شده است.

جدول ۸-۲۳: جمعیت گروه‌های سنی عمده در مناطق روستایی شهرستان شهرکرد به تفکیک جنسیت

گروه سنی (سال)	سال											
	۱۴۰۴	۱۴۰۳	۱۴۰۲	۱۴۰۱	۱۴۰۰	۱۳۹۹	۱۳۹۸	۱۳۹۷	۱۳۹۶	۱۳۹۵		
شهرکرد مناطق روستایی شهرستان	کودک	۲۵۸۰	۲۸۹۴	۳۱۵۲	۳۳۵۳	۳۴۶۰	۳۴۸۲	۳۴۸۳	۳۲۸۳	۳۱۵۶	۳۰۷۱	۳۱۰۲
	نوجوان	۴۲۰۴	۴۳۳۸	۴۴۲۲	۴۵۴۱	۴۶۳۰	۴۷۴۶	۵۱۴۳	۵۴۴۳	۵۶۹۶	۵۸۲۴	۵۸۲۴
	جوان	۶۵۴۱	۶۳۲۹	۶۱۰۱	۵۸۷۱	۵۶۷۱	۵۴۹۹	۵۳۳۱	۵۲۸۷	۵۲۷۶	۵۳۲۲	۵۳۲۲
	میانسال	۱۱۰۵۴	۱۱۳۰۶	۱۱۵۷۸	۱۱۸۲۰	۱۲۰۷۱	۱۲۳۲۰	۱۲۴۹۸	۱۲۶۱۲	۱۲۶۸۱	۱۲۶۹۱	۱۲۶۹۱
	سالمند	۳۳۹۹	۳۲۷۸	۳۱۶۵	۳۰۴۱	۲۸۷۵	۲۶۴۷	۲۶۲۷	۲۶۵۴	۲۶۷۹	۲۶۹۶	۲۶۹۶
مردان	کودک	۱۳۳۵	۱۵۰۳	۱۶۱۸	۱۶۹۶	۱۷۴۴	۱۷۵۳	۱۶۵۰	۱۵۹۹	۱۵۵۸	۱۵۷۸	۱۵۷۸
	نوجوان	۲۱۵۸	۲۲۱۸	۲۲۵۳	۲۳۳۹	۲۳۹۶	۲۴۳۸	۲۶۳۷	۲۷۷۳	۲۹۰۱	۲۹۵۰	۲۹۵۰
	جوان	۳۴۶۸	۳۳۳۷	۳۱۹۸	۳۰۵۰	۲۹۵۵	۲۸۵۷	۲۷۶۳	۲۷۳۱	۲۷۱۷	۲۷۵۲	۲۷۵۲
	میانسال	۵۶۱۵	۵۷۴۳	۵۹۰۲	۶۰۲۷	۶۱۲۲	۶۲۷۲	۶۳۵۱	۶۳۸۱	۶۳۸۶	۶۳۶۳	۶۳۶۳
	سالمند	۱۵۷۸	۱۴۹۱	۱۳۹۹	۱۳۰۴	۱۱۹۸	۱۰۵۶	۱۰۴۹	۱۰۷۱	۱۰۸۷	۱۰۹۱	۱۰۹۱
زنان	کودک	۱۲۴۵	۱۳۹۱	۱۵۳۴	۱۶۵۷	۱۷۱۶	۱۷۲۹	۱۶۳۳	۱۵۵۷	۱۵۱۳	۱۵۲۴	۱۵۲۴
	نوجوان	۲۰۴۶	۲۱۲۰	۲۱۶۹	۲۲۰۲	۲۲۳۴	۲۳۰۸	۲۵۰۶	۲۶۷۰	۲۷۹۵	۲۸۷۴	۲۸۷۴
	جوان	۳۰۷۳	۲۹۹۲	۲۹۰۳	۲۸۲۱	۲۷۱۶	۲۶۴۲	۲۵۶۸	۲۵۵۶	۲۵۵۹	۲۵۷۰	۲۵۷۰
	میانسال	۵۴۳۹	۵۵۶۳	۵۶۷۶	۵۷۹۳	۵۹۴۹	۶۰۴۸	۶۱۴۷	۶۲۳۱	۶۲۹۵	۶۳۲۸	۶۳۲۸
	سالمند	۱۸۲۱	۱۷۸۷	۱۷۶۶	۱۷۳۷	۱۶۷۷	۱۵۹۱	۱۵۷۸	۱۵۸۳	۱۵۹۲	۱۶۰۵	۱۶۰۵

در شکل ۸-۲۵ جمعیت گروه‌های سنی عمده در مناطق روستایی شهرستان شهرکرد نشان داده شده است.

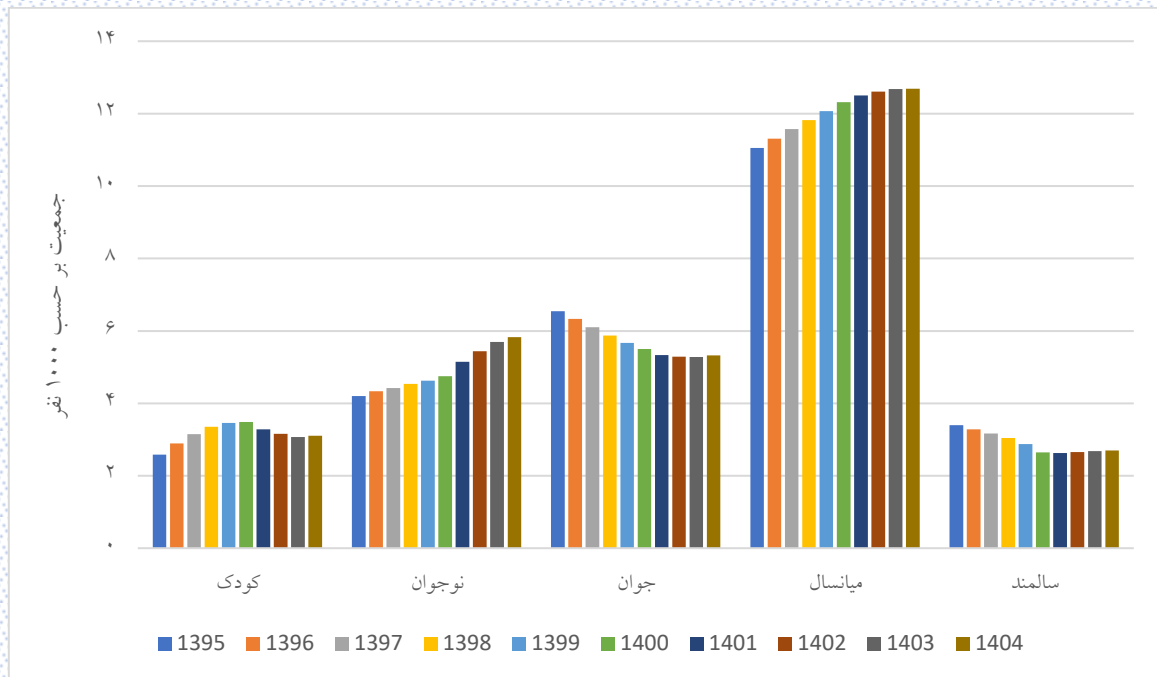

شکل ۲۵-۸: روند تغییرات جمعیت گروه‌های سنی عمده در مناطق روستایی شهرستان شهرکرد

## ۵-۸- فازهای گذار جمعیت شهرستان شهرکرد

در برخی از مطالعات فازهای گذار جمعیت را به صورت فاز کودکی جمعیت (جمعیت زیر ۱۵ سال)، فاز جوانی جمعیت (جمعیت ۱۵ تا ۲۹ سال)، فاز میان‌سالی جمعیت (جمعیت ۳۰ تا ۶۴ سال) و فاز سالمندی جمعیت (جمعیت بالای ۶۵ سال) تقسیم‌بندی می‌کنند. در این بخش این فازهای جمعیتی در شهرستان شهرکرد بررسی شده است.

## ۸-۵-۱- فاز کودکی جمعیت شهرستان شهرکرد

در فاز کودکی، سهم جمعیت گروه سنی زیر ۱۵ سال مورد بررسی قرار می‌گیرد. جمعیت زیر ۱۵ سال شهرستان شهرکرد به تفکیک جنسیت، شهر و روستا طی سال‌های ۱۳۹۵ تا ۱۴۰۴ در جدول ۸-۲۴ آورده شده است.

جدول ۸-۲۴: درصد اختصاصی جمعیت زیر ۱۵ سال شهرستان شهرکرد طی سال‌های ۱۳۹۵ تا ۱۴۰۴

سال	مرد	زن	کل	مناطق شهری			مناطق روستایی		
				مرد	زن	کل	مرد	زن	کل
۱۳۹۵	۲۲/۹۳	۲۲/۲۲	۲۲/۵۸	۲۲/۷۶	۲۲/۰۳	۲۲/۴	۲۴/۶۸	۲۴/۱۶	۲۴/۴۲
۱۳۹۶	۲۳/۱۸	۲۲/۳۶	۲۲/۷۷	۲۲/۹۱	۲۲/۰۷	۲۲/۴۹	۲۶/۰۴	۲۵/۳۴	۲۵/۷
۱۳۹۷	۲۳/۲۷	۲۲/۴۱	۲۲/۸۵	۲۲/۹۲	۲۲/۰۳	۲۲/۴۸	۲۶/۹۴	۲۶/۳۶	۲۶/۶۵
۱۳۹۸	۲۳/۲۶	۲۲/۳۳	۲۲/۸	۲۲/۸۱	۲۱/۸۶	۲۲/۳۴	۲۷/۹۹	۲۷/۱۶	۲۷/۵۸
۱۳۹۹	۲۳/۱۲	۲۲/۰۹	۲۲/۶۱	۲۲/۵۹	۲۱/۵۶	۲۲/۰۸	۲۸/۷۲	۲۷/۶۴	۲۸/۱۸
۱۴۰۰	۲۲/۸۷	۲۱/۸۵	۲۲/۳۶	۲۲/۲۷	۲۱/۲۴	۲۱/۷۶	۲۹/۱۵	۲۸/۲	۲۸/۶۷
۱۴۰۱	۲۲/۶۴	۲۱/۵۹	۲۲/۱۲	۲۱/۹۷	۲۰/۹۱	۲۱/۴۵	۲۹/۶۷	۲۸/۶۸	۲۹/۱۷
۱۴۰۲	۲۲/۳۷	۲۱/۲۷	۲۱/۸۲	۲۱/۶۴	۲۰/۵۴	۲۱/۰۹	۳۰/۰۴	۲۸/۹۶	۲۹/۵
۱۴۰۳	۲۲/۰۱	۲۰/۹۴	۲۱/۴۸	۲۱/۲۱	۲۰/۱۴	۲۰/۶۸	۳۰/۴۴	۲۹/۲	۲۹/۸۲
۱۴۰۴	۲۱/۶۷	۲۰/۵۸	۲۱/۱۳	۲۰/۸۱	۱۹/۷۲	۲۰/۲۶	۳۰/۷۳	۲۹/۵۱	۳۰/۱۲

همان‌طور که در جدول ۸-۲۴ دیده می‌شود ۲۱/۱۳ درصد جمعیت شهرستان شهرکرد در سال ۱۴۰۴، زیر ۱۵ سال خواهند بود. این سهم برای مناطق شهری ۲۰/۲۶ درصد و برای مناطق روستایی برابر ۳۰/۱۲ درصد است.

شکل ۲۶-۸ روند تغییرات فاز کودکی جمعیت در شهرستان شهرکرد را نشان می‌دهد.

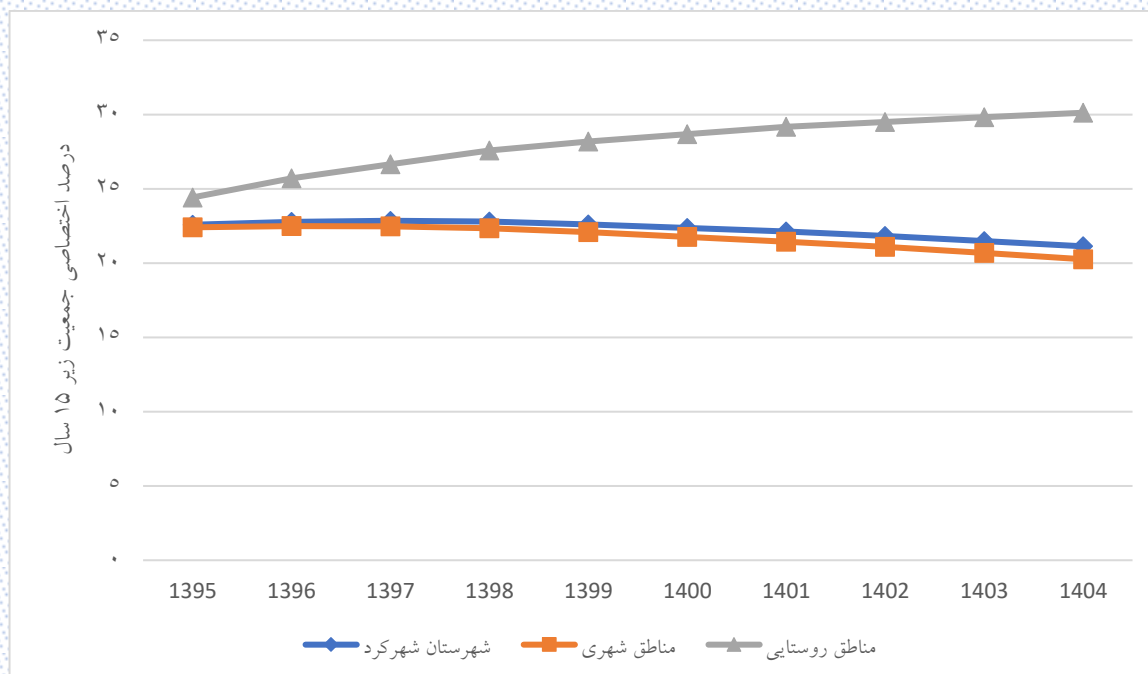

شکل ۲۶-۸: روند تغییرات درصد اختصاصی جمعیت زیر ۱۵ سال شهرستان شهرکرد

با توجه به شکل ۲۶-۸، جمعیت زیر ۱۵ سال شهرستان شهرکرد در مناطق شهری در سال‌های ۱۳۹۶ و ۱۳۹۷ افزایشی بوده و پس از آن کاهش یافته است. در مناطق روستایی جمعیت زیر ۱۵ سال روند افزایشی داشته است اما در طول زمان از شدت افزایش آن کاسته شده است.

### ۸-۵-۲- فاز جوانی جمعیت شهرستان شهرکرد

در فاز جوانی جمعیت، سهم جمعیت سنین ۱۵ تا ۲۹ سال مورد بررسی قرار می‌گیرد. جمعیت این گروه سنی در شهرستان شهرکرد به تفکیک جنسیت، شهر و روستا طی سال‌های ۱۳۹۵ تا ۱۴۰۴ در جدول ۸-۲۵ آورده شده است.

جدول ۸-۲۵: درصد اختصاصی جمعیت ۱۵ تا ۲۹ سال شهرستان شهرکرد طی سال‌های ۱۳۹۵ تا ۱۴۰۴

سال	مرد	زن	کل	مناطق شهری			مناطق روستایی		
				مرد	زن	کل	مرد	زن	کل
۱۳۹۵	۲۴/۸۶	۲۵/۷۲	۲۵/۲۸	۲۴/۸۹	۲۶/۰۲	۲۵/۴۵	۲۴/۵	۲۲/۵۶	۲۳/۵۵
۱۳۹۶	۲۳/۷۶	۲۴/۵۶	۲۴/۱۵	۲۳/۸	۲۴/۸۴	۲۴/۳۲	۲۳/۳۵	۲۱/۶	۲۲/۴۹
۱۳۹۷	۲۲/۷۳	۲۳/۴۴	۲۳/۰۸	۲۲/۷۸	۲۳/۷۱	۲۳/۲۴	۲۲/۲۵	۲۰/۶۶	۲۱/۴۷
۱۳۹۸	۲۱/۷۸	۲۲/۴۶	۲۲/۱۲	۲۱/۸۴	۲۲/۷۱	۲۲/۲۷	۲۱/۱۶	۱۹/۸۵	۲۰/۵۱
۱۳۹۹	۲۱/۱۱	۲۱/۶۱	۲۱/۳۶	۲۱/۱۷	۲۱/۸۶	۲۱/۵۱	۲۰/۵	۱۹	۱۹/۷۵
۱۴۰۰	۲۰/۴۶	۲۰/۸۸	۲۰/۶۷	۲۰/۵۲	۲۱/۱۱	۲۰/۸۱	۱۹/۸۷	۱۸/۴۵	۱۹/۱۶
۱۴۰۱	۱۹/۸۷	۲۰/۳	۲۰/۰۸	۱۹/۹۴	۲۰/۵۴	۲۰/۲۴	۱۹/۱۲	۱۷/۷۹	۱۸/۴۶
۱۴۰۲	۱۹/۶	۱۹/۹۵	۱۹/۷۷	۱۹/۶۸	۲۰/۱۸	۱۹/۹۳	۱۸/۷۶	۱۷/۵۱	۱۸/۱۴
۱۴۰۳	۱۹/۵۳	۱۹/۶۷	۱۹/۶	۱۹/۶۳	۱۹/۸۹	۱۹/۷۶	۱۸/۵۵	۱۷/۳۴	۱۷/۹۴
۱۴۰۴	۱۹/۵۴	۱۹/۴	۱۹/۴۷	۱۹/۶۲	۱۹/۶۱	۱۹/۶۱	۱۸/۶۸	۱۷/۲۵	۱۷/۹۶

همان‌طور که در جدول ۸-۲۵ دیده می‌شود ۱۹/۴۷ درصد جمعیت شهرستان شهرکرد در سال ۱۴۰۴، در سنین ۱۵ تا ۲۹ سال خواهند بود. این سهم برای مناطق شهری ۱۹/۶۱ درصد و برای مناطق روستایی نیز برابر ۱۷/۹۶ درصد است.

شکل ۲۷-۸ روند تغییرات فاز جوانی جمعیت در شهرستان شهرکرد را نشان می‌دهد.

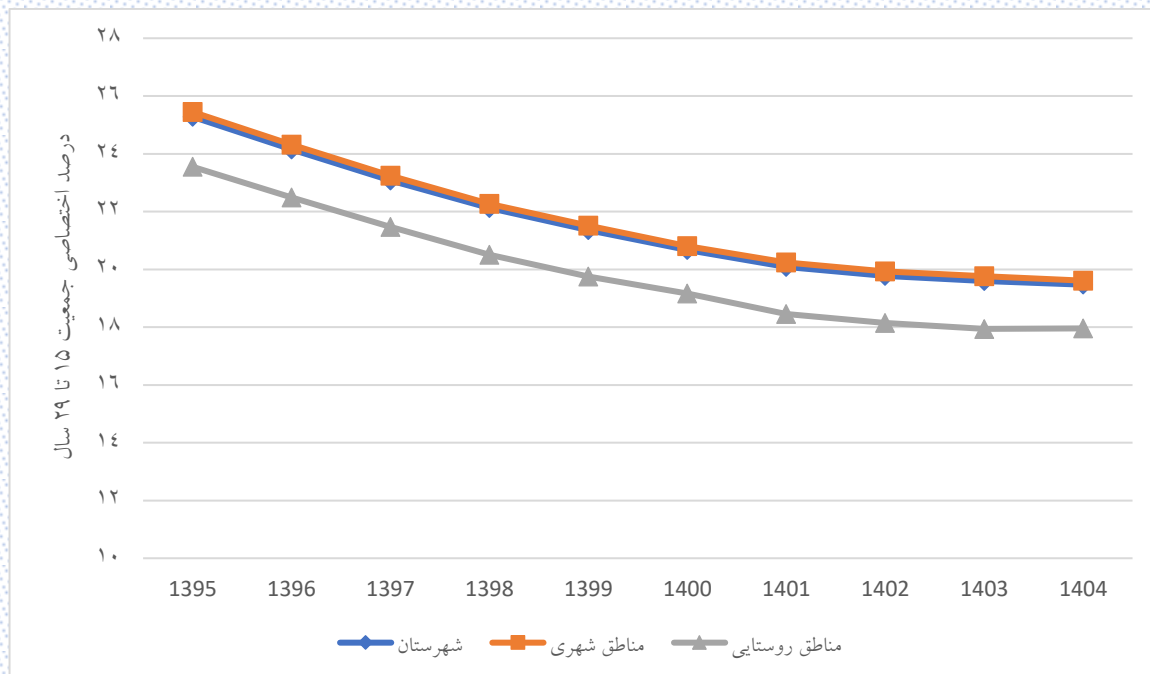

شکل ۲۷-۸: روند تغییرات درصد اختصاصی جمعیت ۱۵ تا ۲۹ ساله شهرستان شهرکرد

با توجه به شکل ۲۷-۸، سهم جمعیت ۱۵ تا ۲۹ ساله شهرستان شهرکرد روند کاهشی دارد.

### ۸-۵-۳- فاز میان‌سالی جمعیت شهرستان شهرکرد

در فاز میان‌سالی، سهم جمعیت سنین ۳۰ تا ۶۴ سال مورد بررسی قرار می‌گیرد. جمعیت این گروه سنی در شهرستان شهرکرد به تفکیک جنسیت، شهر و روستا طی سال‌های ۱۳۹۵ تا ۱۴۰۴ در جدول ۸-۲۶ آورده شده است.

جدول ۸-۲۶: درصد اختصاصی جمعیت ۳۰ تا ۶۴ ساله شهرستان شهرکرد طی سال‌های ۱۳۹۵ تا ۱۴۰۴

سال	مرد	زن	کل	مناطق شهری			مناطق روستایی		
				مرد	زن	کل	مرد	زن	کل
۱۳۹۵	۴۶/۶	۴۶	۴۶/۳	۴۶/۹۸	۴۶/۲	۴۶/۵۹	۴۲/۶۹	۴۳/۹۲	۴۳/۲۹
۱۳۹۶	۴۷/۳۹	۴۶/۸۵	۴۷/۱۲	۴۷/۷۸	۴۷/۱۲	۴۷/۴۵	۴۳/۳	۴۴/۰۷	۴۳/۶۸
۱۳۹۷	۴۸/۱۵	۴۷/۶۹	۴۷/۹۲	۴۸/۵۶	۴۸/۰۴	۴۸/۳	۴۳/۹۲	۴۴/۰۵	۴۳/۹۸
۱۳۹۸	۴۹/۰۲	۴۸/۶۱	۴۸/۸۲	۴۹/۴۴	۴۹	۴۹/۲۲	۴۴/۶۹	۴۴/۴۹	۴۴/۵۹
۱۳۹۹	۴۹/۷۳	۴۹/۵۲	۴۹/۶۳	۵۰/۱۴	۴۹/۹۲	۵۰/۰۳	۴۵/۴	۴۵/۳۴	۴۵/۳۷
۱۴۰۰	۵۰/۴۹	۵۰/۳۸	۵۰/۴۳	۵۰/۸۸	۵۰/۷۹	۵۰/۸۴	۴۶/۳۹	۴۶/۰۴	۴۶/۲۲
۱۴۰۱	۵۱/۱	۵۱/۰۳	۵۱/۰۶	۵۱/۵۱	۵۱/۴۶	۵۱/۴۹	۴۶/۷۴	۴۶/۴۵	۴۶/۵۹
۱۴۰۲	۵۱/۳۴	۵۱/۴۲	۵۱/۳۸	۵۱/۷۸	۵۱/۹	۵۱/۸۴	۴۶/۷۳	۴۶/۳۷	۴۶/۵۵
۱۴۰۳	۵۱/۴۷	۵۱/۶۸	۵۱/۵۸	۵۱/۹۵	۵۲/۲۱	۵۲/۰۸	۴۶/۴۷	۴۶/۲	۴۶/۳۴
۱۴۰۴	۵۱/۴۸	۵۱/۹۸	۵۱/۷۳	۵۲	۵۲/۵۸	۵۲/۲۹	۴۵/۹۸	۴۵/۸۶	۴۵/۹۲

همان‌طور که در جدول ۸-۲۶ دیده می‌شود ۵۱/۷۳ درصد جمعیت شهرستان شهرکرد در سال ۱۴۰۴، در سنین ۳۰ تا ۶۴ سال خواهند بود. این سهم برای مناطق شهری ۵۲/۲۹ درصد و برای مناطق روستایی نیز برابر ۴۵/۹۲ درصد است.

شکل ۲۸-۸ روند تغییرات فاز میان‌سالی جمعیت در شهرستان شهرکرد را نشان می‌دهد.

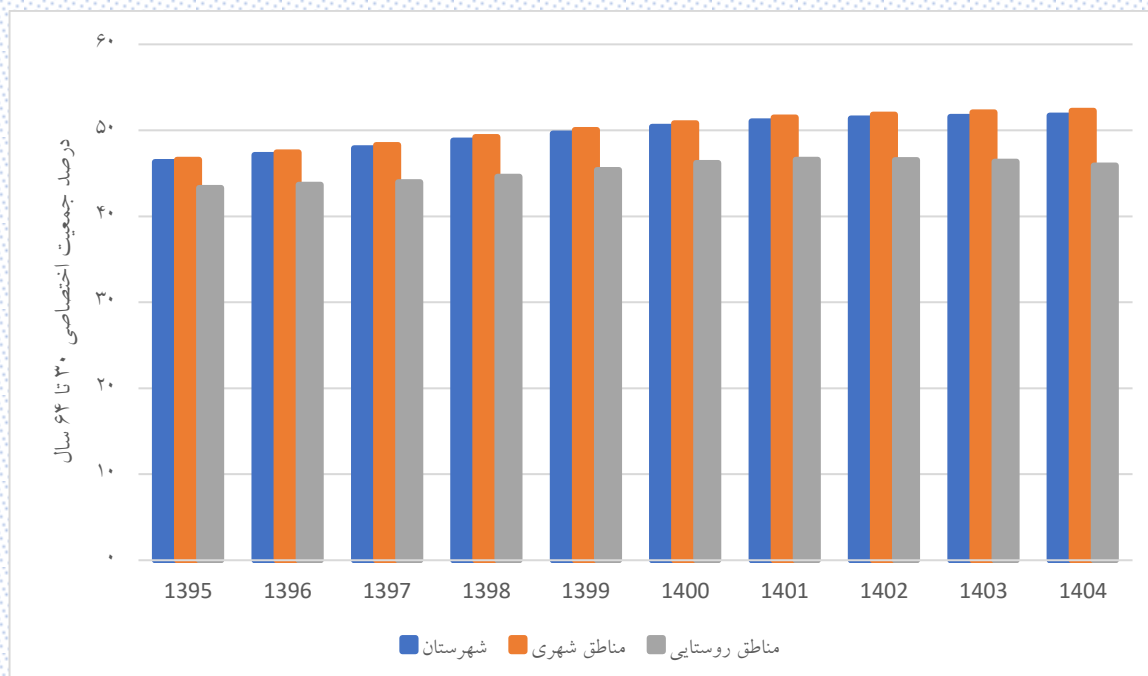

شکل ۲۸-۸: روند تغییرات درصد اختصاصی جمعیت ۳۰ تا ۶۴ ساله شهرستان شهرکرد

با توجه به شکل ۲۸-۸، سهم جمعیت ۳۰ تا ۶۴ ساله شهرستان شهرکرد افزایشی است؛ اما این افزایش از سال ۱۴۰۲ به بعد شیب ملایم‌تری دارد. همچنین سهم جمعیت ۶۰ تا ۶۴ روستایی در سال ۱۴۰۴ نسبت به ۱۴۰۳ کاهش دارد.



### ۸-۵-۴- فاز سالمندی جمعیت شهرستان شهرکرد

در فاز سالمندی، سهم جمعیت ۶۵ سال و بیشتر مورد بررسی قرار می‌گیرد. جمعیت این گروه سنی در شهرستان شهرکرد به تفکیک جنسیت، شهر و روستا طی سال‌های ۱۳۹۵ تا ۱۴۰۴ در جدول ۸-۲۷ آورده شده است.

جدول ۸-۲۷: درصد اختصاصی جمعیت ۶۵ سال و بیشتر در شهرستان شهرکرد طی سال‌های ۱۳۹۵ تا ۱۴۰۴

سال	مرد	زن	کل	مناطق شهری			مناطق روستایی		
				مرد	زن	کل	مرد	زن	کل
۱۳۹۵	۵/۶۲	۶/۰۶	۵/۸۴	۵/۳۸	۵/۷۵	۵/۵۶	۸/۱۳	۹/۳۷	۸/۷۴
۱۳۹۶	۵/۶۷	۶/۲۴	۵/۹۵	۵/۵۱	۵/۹۷	۵/۷۴	۷/۳۱	۸/۹۹	۸/۱۴
۱۳۹۷	۵/۸۵	۶/۴۶	۶/۱۵	۵/۷۵	۶/۲۲	۵/۹۸	۶/۸۹	۸/۹۳	۷/۹
۱۳۹۸	۵/۹۳	۶/۶۱	۶/۲۷	۵/۹۱	۶/۴۳	۶/۱۷	۶/۱۷	۸/۵	۷/۳۳
۱۳۹۹	۶/۰۴	۶/۷۸	۶/۴	۶/۱	۶/۶۶	۶/۳۸	۵/۳۸	۸/۰۲	۶/۷
۱۴۰۰	۶/۱۸	۶/۹	۶/۵۴	۶/۳۳	۶/۸۶	۶/۵۹	۴/۵۸	۷/۳۱	۵/۹۵
۱۴۰۱	۶/۳۹	۷/۰۹	۶/۷۴	۶/۵۷	۷/۰۹	۶/۸۳	۴/۴۷	۷/۰۸	۵/۷۸
۱۴۰۲	۶/۶۸	۷/۳۶	۷/۰۲	۶/۸۹	۷/۳۸	۷/۱۳	۴/۴۷	۷/۱۷	۵/۸۲
۱۴۰۳	۶/۹۹	۷/۷۱	۷/۳۵	۷/۲۲	۷/۷۵	۷/۴۸	۴/۵۵	۷/۲۵	۵/۹
۱۴۰۴	۷/۳۲	۸/۰۳	۷/۶۸	۷/۵۸	۸/۱	۷/۸۴	۴/۶۲	۷/۳۸	۶

همان‌طور که در جدول ۸-۲۷ دیده می‌شود ۷/۶۸ درصد جمعیت شهرستان شهرکرد در سال ۱۴۰۴، در سنین ۶۵ سال و بیشتر خواهند بود. این سهم برای مناطق شهری ۷/۸۴ درصد و برای مناطق روستایی نیز برابر ۶/۰۰ درصد است.

شکل ۲۹-۸ روند تغییرات فاز سالمندی جمعیت در شهرستان شهرکرد را نشان می‌دهد.

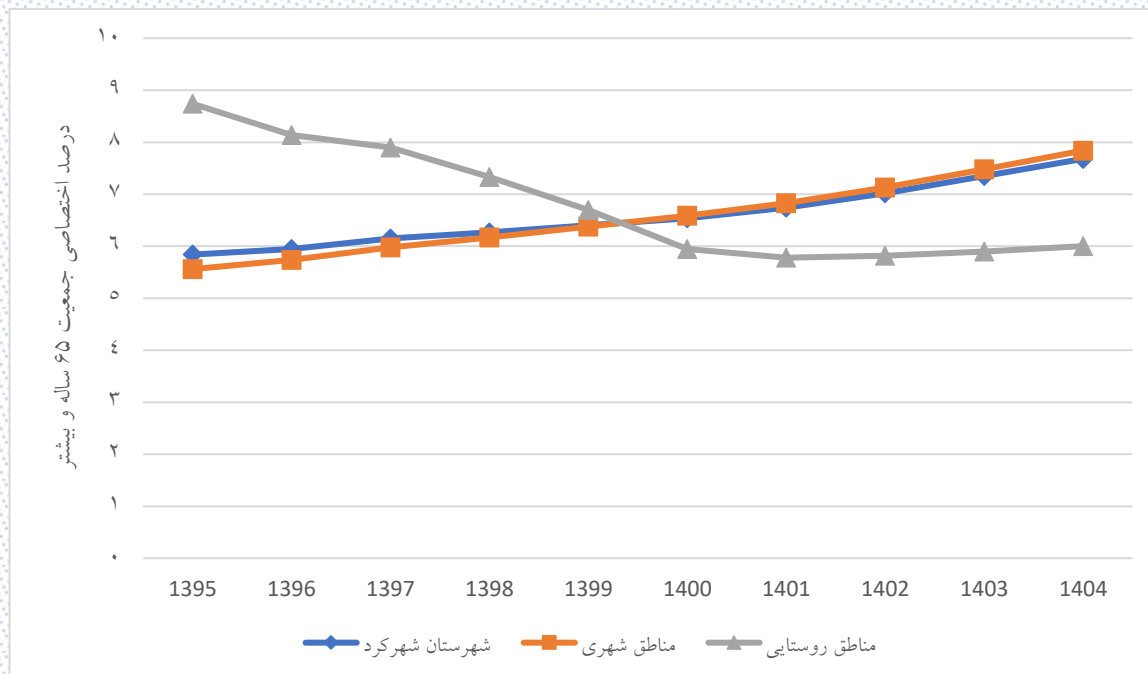

شکل ۲۹-۸: روند تغییرات درصد اختصاصی جمعیت ۶۵ ساله و بیشتر شهرستان شهرکرد

با توجه به شکل ۲۹-۸، سهم جمعیت سالمند شهرستان شهرکرد روند صعودی دارد.

## ۶-۸- شاخص ورتهایم در شهرستان شهرکرد

برای بررسی ساختار جمعیت از شاخص ورتهایم نیز استفاده می‌شود. طبق شاخص ورتهایم،

- اگر نسبت جمعیت زیر ۱۵ سال حداقل برابر ۴۰ درصد باشد، جمعیت دارای ساختار جوان است.
- اگر نسبت جمعیت زیر ۱۵ سال کمتر از ۴۰ درصد و نسبت جمعیت ۶۵ سال و بالاتر کمتر از ۱۲ درصد باشد، ساختار جمعیت رو به سالخوردگی است.
- اگر نسبت جمعیت زیر ۱۵ سال بین ۱۵ تا ۲۵ درصد و نسبت جمعیت ۶۵ سال و بالاتر ۱۲ درصد یا بیشتر باشد، ساختار جمعیت سالخورده است.

مطابق با فازهای مورد بررسی ساختار جمعیت شهرستان شهرکرد رو به سالخوردگی است. همچنین این شهرستان در فاز پنجره جمعیتی قرار دارد. شکل ۳۰-۸ پنجره جمعیتی شهرستان شهرکرد در سال‌های ۱۳۹۵ تا ۱۴۰۴ را نشان می‌دهد.

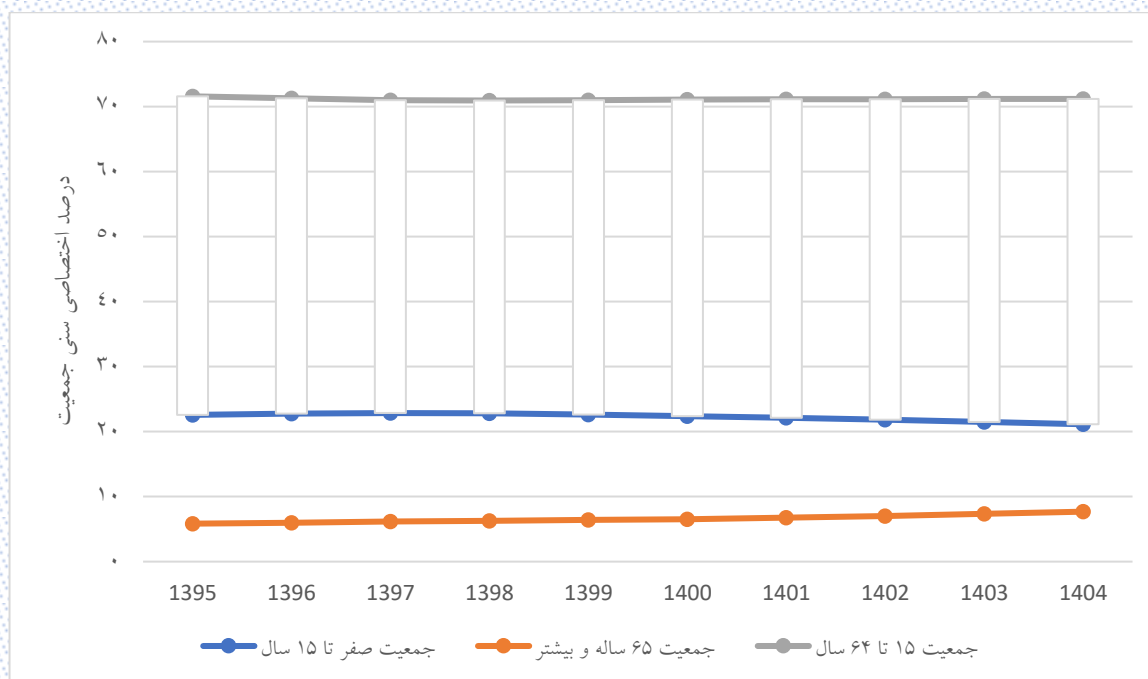

شکل ۳۰-۸: پنجره جمعیتی شهرستان شهرکرد

بر اساس معیار افزایش سهم جمعیت در سنین فعالیت، پنجره جمعیتی دوره‌ای است که در آن کمتر از یک‌سوم جمعیت خارج از سنین فعالیت و بیشتر از دوسوم جمعیت در سنین فعالیت باشند. طبق این معیار، همان‌طور که در شکل ۳۰-۸ مشاهده می‌شود در سال‌های مورد بررسی شهرستان شهرکرد در پنجره جمعیتی قرار دارد.

### ۷-۸-نسبت وابستگی (سرباری) جمعیت در شهرستان شهرکرد

رویین و همکاران (۲۰۰۳) نسبت وابستگی (سرباری) یا بار تکفل کمتر از ۵۰ درصد را به عنوان معیار و شاخص زمان بندی پنجره جمعیتی در نظر گرفته اند. نسبت وابستگی (سرباری) جمعیت زیر ۱۵ سال به تفکیک جنسیت و منطقه شهری و روستایی در جدول ۸-۲۸ برای سال های ۱۳۹۵ تا ۱۴۰۴ آورده شده است.

جدول ۸-۲۸: نسبت وابستگی (سرباری) جمعیت زیر ۱۵ سال در شهرستان شهرکرد

سال	مرد	زن	کل	مناطق شهری			مناطق روستایی		
				مرد	زن	کل	مرد	زن	کل
۱۳۹۵	۳۲/۰۹	۳۰/۹۸	۳۱/۵۴	۳۱/۶۶	۳۰/۵۱	۳۱/۰۹	۳۶/۷۳	۳۶/۳۴	۳۶/۵۴
۱۳۹۶	۳۲/۵۹	۳۱/۳۱	۳۱/۹۵	۳۲	۳۰/۶۷	۳۱/۳۴	۳۹/۰۶	۳۸/۶	۳۸/۸۳
۱۳۹۷	۳۲/۸۳	۳۱/۵	۳۲/۱۷	۳۲/۱۳	۳۰/۷۱	۳۱/۴۲	۴۰/۷۱	۴۰/۷۳	۴۰/۷۲
۱۳۹۸	۳۲/۸۶	۳۱/۴۲	۳۲/۱۴	۳۲	۳۰/۴۹	۳۱/۲۵	۴۲/۵۱	۴۲/۲۱	۴۲/۳۶
۱۳۹۹	۳۲/۶۴	۳۱/۰۶	۳۱/۸۵	۳۱/۶۷	۳۰/۰۴	۳۰/۸۶	۴۳/۵۸	۴۲/۹۵	۴۳/۲۷
۱۴۰۰	۳۲/۲۳	۳۰/۶۶	۳۱/۴۵	۳۱/۱۹	۲۹/۵۴	۳۰/۳۷	۴۴	۴۳/۷۲	۴۳/۸۶
۱۴۰۱	۳۱/۹	۳۰/۲۷	۳۱/۰۹	۳۰/۷۵	۲۹/۰۴	۲۹/۹	۴۵/۰۵	۴۴/۶۴	۴۴/۸۵
۱۴۰۲	۳۱/۵۲	۲۹/۸۱	۳۰/۶۷	۳۰/۲۸	۲۸/۴۹	۲۹/۳۹	۴۵/۸۷	۴۵/۳۳	۴۵/۶
۱۴۰۳	۳۰/۹۹	۲۹/۳۵	۳۰/۱۷	۲۹/۶۳	۲۷/۹۴	۲۸/۷۸	۴۶/۸۲	۴۵/۹۵	۴۶/۳۹
۱۴۰۴	۳۰/۵۱	۲۸/۸۳	۲۹/۶۷	۲۹/۰۵	۲۷/۳۲	۲۸/۱۸	۴۷/۵۳	۴۶/۷۷	۴۷/۱۵

نسبت وابستگی (سرباری) جمعیت ۶۵ سال و بیشتر به تفکیک جنسیت و منطقه شهری و روستایی در جدول ۸-۲۹ برای سال های ۱۳۹۵ تا ۱۴۰۴ آورده شده است.

جدول ۸-۲۹: نسبت وابستگی (سرباری) جمعیت ۶۵ ساله و بیشتر در شهرستان شهرکرد

سال	مرد	زن	کل	مناطق شهری			مناطق روستایی		
				مرد	زن	کل	مرد	زن	کل
۱۳۹۵	۷/۸۷	۸/۴۵	۸/۱۶	۷/۴۸	۷/۹۶	۷/۷۲	۱۲/۱	۱۴/۰۹	۱۳/۰۷
۱۳۹۶	۷/۹۷	۸/۷۳	۸/۳۵	۷/۷	۸/۳	۸	۱۰/۹۷	۱۳/۶۹	۱۲/۳
۱۳۹۷	۸/۲۵	۹/۰۸	۸/۶۶	۸/۰۶	۸/۶۷	۸/۳۶	۱۰/۴۱	۱۳/۷۹	۱۲/۰۶
۱۳۹۸	۸/۳۸	۹/۳	۸/۸۴	۸/۲۹	۸/۹۶	۸/۶۳	۹/۳۷	۱۳/۲۱	۱۱/۲۵
۱۳۹۹	۸/۳۸	۹/۳	۸/۸۴	۸/۲۹	۸/۹۶	۸/۶۳	۹/۳۷	۱۳/۲۱	۱۱/۲۵
۱۴۰۰	۸/۷۱	۹/۶۸	۹/۱۹	۸/۸۷	۹/۵۳	۹/۲	۶/۹۲	۱۱/۳۴	۹/۰۹
۱۴۰۱	۹	۹/۹۳	۹/۴۷	۹/۲	۹/۸۴	۹/۵۲	۶/۷۹	۱۱/۰۲	۸/۸۸
۱۴۰۲	۹/۴۲	۱۰/۳۱	۹/۸۷	۹/۶۵	۱۰/۲۳	۹/۹۴	۶/۸۳	۱۱/۲۲	۹
۱۴۰۳	۹/۸۴	۱۰/۸	۱۰/۳۲	۱۰/۰۸	۱۰/۷۵	۱۰/۴۲	۶/۹۹	۱۱/۴۱	۹/۱۹
۱۴۰۴	۱۰/۳۱	۱۱/۲۵	۱۰/۷۸	۱۰/۵۸	۱۱/۲۲	۱۰/۹	۷/۱۴	۱۱/۶۹	۹/۴

نسبت وابستگی (سرباری) کل به تفکیک جنسیت و منطقه شهری و روستایی در جدول ۸-۳۰ برای سال‌های ۱۳۹۵ تا ۱۴۰۴ آورده شده است.

جدول ۸-۳۰: نسبت وابستگی (سرباری) کل در شهرستان شهرکرد

سال	مرد	زن	کل	مناطق شهری			مناطق روستایی		
				مرد	زن	کل	مرد	زن	کل
۱۳۹۵	۳۹/۹۵	۳۹/۴۳	۳۹/۶۹	۳۹/۱۴	۳۸/۴۶	۳۸/۸۱	۴۸/۸۳	۵۰/۴۳	۴۹/۶۱
۱۳۹۶	۴۰/۵۵	۴۰/۰۴	۴۰/۳	۳۹/۷	۳۸/۹۷	۳۹/۳۴	۵۰/۰۳	۵۲/۲۸	۵۱/۱۳
۱۳۹۷	۴۱/۰۹	۴۰/۵۸	۴۰/۸۴	۴۰/۱۹	۳۹/۳۸	۳۹/۷۸	۵۱/۱۲	۵۴/۵۳	۵۲/۷۸
۱۳۹۸	۴۱/۲۴	۴۰/۷۲	۴۰/۹۸	۴۰/۲۹	۳۹/۴۵	۳۹/۸۸	۵۱/۸۸	۵۵/۴۲	۵۳/۶۱
۱۳۹۹	۴۱/۱۶	۴۰/۵۹	۴۰/۸۷	۴۰/۲۳	۳۹/۳۱	۳۹/۷۷	۵۱/۷۵	۵۵/۴۲	۵۳/۵۵
۱۴۰۰	۴۰/۹۴	۴۰/۳۴	۴۰/۶۴	۴۰/۰۶	۳۹/۰۸	۳۹/۵۷	۵۰/۹۱	۵۵/۰۶	۵۲/۹۵
۱۴۰۱	۴۰/۹	۴۰/۲	۴۰/۵۶	۳۹/۹۵	۳۸/۸۸	۳۹/۴۲	۵۱/۸۳	۵۵/۶۷	۵۳/۷۳
۱۴۰۲	۴۰/۹۵	۴۰/۱۲	۴۰/۵۳	۳۹/۹۳	۳۸/۷۲	۳۹/۳۳	۵۲/۷	۵۶/۵۵	۵۴/۶
۱۴۰۳	۴۰/۸۳	۴۰/۱۵	۴۰/۴۹	۳۹/۷۱	۳۸/۶۹	۳۹/۲	۵۳/۸۱	۵۷/۳۶	۵۵/۵۷
۱۴۰۴	۴۰/۸۲	۴۰/۰۸	۴۰/۴۵	۳۹/۶۳	۳۸/۵۳	۳۹/۰۸	۵۴/۶۷	۵۸/۴۵	۵۶/۵۵

شکل ۸-۳۱ نسبت وابستگی (سرباری) جمعیت زیر ۱۵ سال، ۶۵ سال و بیشتر و کل شهرستان شهرکرد در سال‌های ۱۳۹۵ تا ۱۴۰۴ را نشان می‌دهد.

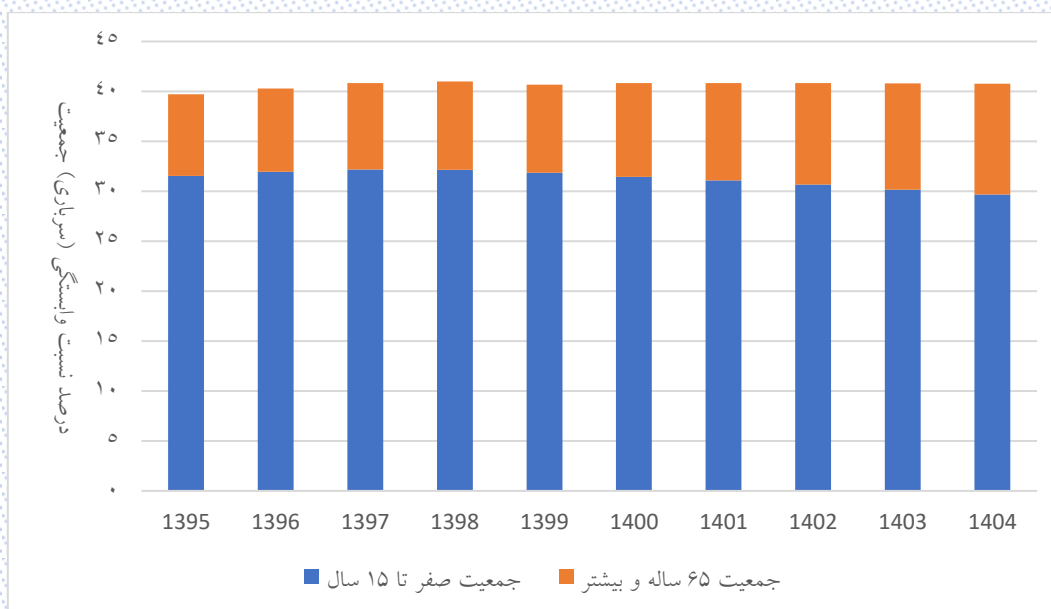

شکل ۸-۳۱: نسبت وابستگی (سرباری) شهرستان شهرکرد طی سال‌های ۱۳۹۵ تا ۱۴۰۴

مطابق شکل ۸-۳۱ نسبت وابستگی (سرباری) جمعیت زیر ۱۵ سال بیشتر از نسبت وابستگی ۶۵ سال و بیشتر است.

شکل ۳۲-۸ نسبت وابستگی (سربری) جمعیت شهرستان شهرکرد را به تفکیک شهر و روستا در سال‌های ۱۳۹۵ تا ۱۴۰۴ را نشان می‌دهد.

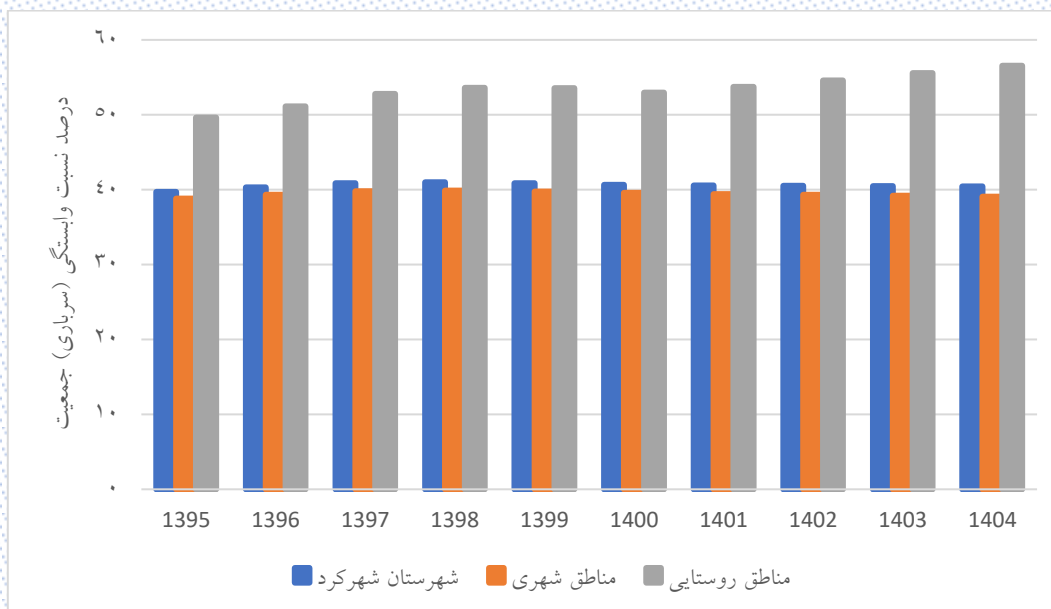

شکل ۳۲-۸: نسبت وابستگی (سربری) شهرستان شهرکرد به تفکیک شهر و روستایی طی سال‌های ۱۳۹۵ تا ۱۴۰۴

مطابق شکل ۳۲-۸، نسبت وابستگی (سربری) جمعیت شهرستان شهرکرد تا سال ۱۳۹۹ افزایشی و سپس کاهش یافته است.

## ۸-۸- میانگین سنی جمعیت در شهرستان شهرکرد

جدول ۸-۳۱ میانگین سنی جمعیت شهرستان شهرکرد را نشان می‌دهد.

جدول ۸-۳۱: میانگین سنی جمعیت در شهرستان شهرکرد

سال	مرد	زن	کل	مناطق شهری			مناطق روستایی		
				مرد	زن	کل	مرد	زن	کل
۱۳۹۵	۳۰/۹۷	۳۰/۹۱	۳۰/۹۴	۳۱/۰۳	۳۰/۸۵	۳۰/۹۴	۳۱/۵۶	۳۰/۹۳	
۱۳۹۶	۳۱/۳۶	۳۱/۳۶	۳۱/۳۶	۳۱/۴۶	۳۱/۳۵	۳۱/۴۱	۳۱/۴۹	۳۰/۸۵	
۱۳۹۷	۳۱/۷۹	۳۱/۸۵	۳۱/۸۲	۳۱/۹۳	۳۱/۸۸	۳۱/۹۱	۳۱/۵۱	۳۰/۸۹	
۱۳۹۸	۳۲/۳	۳۲/۴۱	۳۲/۳۵	۳۲/۴۸	۳۲/۴۸	۳۲/۴۸	۳۱/۵۶	۳۰/۹۳	
۱۳۹۹	۳۲/۸۲	۳۳/۰۲	۳۲/۹۲	۳۳/۰۶	۳۳/۱۳	۳۳/۰۹	۳۱/۷۲	۳۱/۰۲	
۱۴۰۰	۳۳/۴۴	۳۳/۶۵	۳۳/۵۴	۳۳/۷۳	۳۳/۸۱	۳۳/۷۷	۳۱/۸۱	۳۱/۱۲	
۱۴۰۱	۳۳/۹۶	۳۴/۲۲	۳۴/۰۹	۳۴/۳	۳۴/۴۳	۳۴/۳۶	۳۱/۹۳	۳۱/۲۴	
۱۴۰۲	۳۴/۵۳	۳۴/۸۴	۳۴/۶۹	۳۴/۹۱	۳۵/۰۹	۳۵/۰۱	۳۲/۰۲	۳۱/۳۲	
۱۴۰۳	۳۵/۱۲	۳۵/۴۲	۳۵/۲۷	۳۵/۴۷	۳۵/۶۷	۳۵/۵۷	۳۲/۱۱	۳۱/۳۵	
۱۴۰۴	۳۵/۵۹	۳۶	۳۵/۸	۳۵/۹۸	۳۶/۲۸	۳۶/۱۳	۳۲/۲۶	۳۱/۳۱	

شکل ۸-۳۳ میانگین سنی جمعیت شهرستان شهرکرد به تفکیک شهر و روستا را طی سال‌های ۱۳۹۵ تا ۱۴۰۴ نشان می‌دهد.

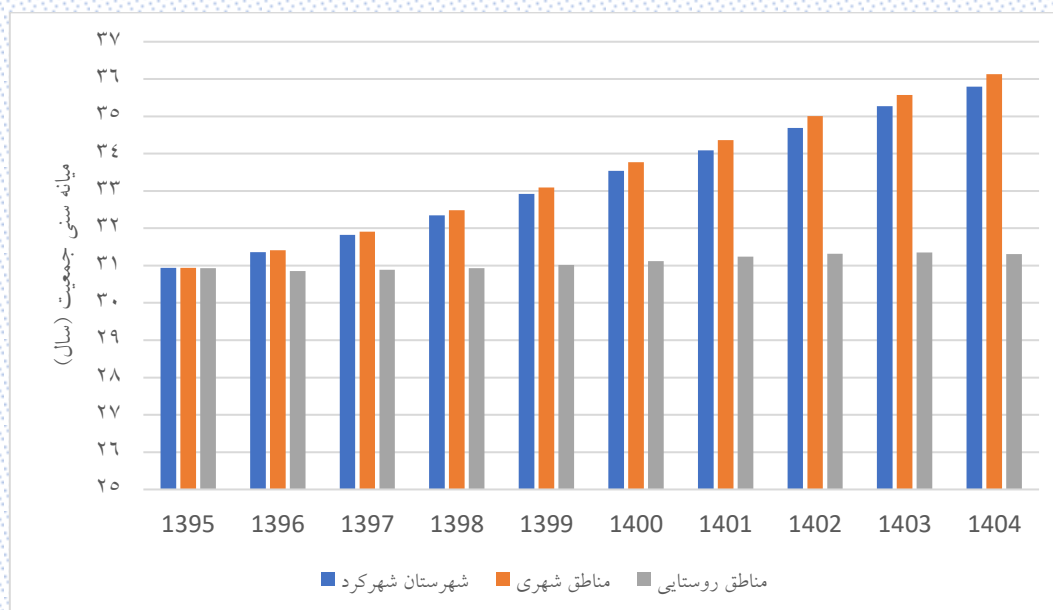

شکل ۸-۳۳: میانگین سنی جمعیت شهرستان شهرکرد

جدول ۸-۳۲ میانگین سنی جمعیت شهرستان شهرکرد را نشان می‌دهد.

جدول ۸-۳۲: میانگین سنی جمعیت در شهرستان شهرکرد

سال	مرد	زن	کل	مناطق شهری			مناطق روستایی		
				مرد	زن	کل	مرد	زن	کل
۱۳۹۵	۳۱/۵۲	۳۱/۷	۳۱/۶۱	۳۱/۵	۳۱/۵۶	۳۱/۵۳	۳۱/۷۵	۳۳/۱۳	۳۲/۴۳
۱۳۹۶	۳۱/۷	۳۱/۹۵	۳۱/۸۲	۳۱/۷۵	۳۱/۸۸	۳۱/۸۲	۳۱/۱۲	۳۲/۶۵	۳۱/۸۷
۱۳۹۷	۳۱/۹۳	۳۲/۲۴	۳۲/۰۹	۳۲/۰۵	۳۲/۲۴	۳۲/۱۴	۳۰/۶۹	۳۲/۳	۳۱/۴۹
۱۳۹۸	۳۲/۲۲	۳۲/۵۸	۳۲/۴	۳۲/۴۱	۳۲/۶۴	۳۲/۵۲	۳۰/۲۳	۳۱/۹۵	۳۱/۰۸
۱۳۹۹	۳۲/۵۱	۳۲/۹۵	۳۲/۷۲	۳۲/۷۷	۳۳/۰۷	۳۲/۹۲	۲۹/۷۵	۳۱/۶۱	۳۰/۶۸
۱۴۰۰	۳۲/۸۴	۳۳/۳۳	۳۳/۰۸	۳۳/۱۶	۳۳/۵۲	۳۳/۳۴	۲۹/۳۶	۳۱/۳۱	۳۰/۳۳
۱۴۰۱	۳۳/۲۱	۳۳/۷۴	۳۳/۴۷	۳۳/۵۸	۳۳/۹۷	۳۳/۷۸	۲۹/۳۳	۳۱/۲۴	۳۰/۲۹
۱۴۰۲	۳۳/۶	۳۴/۱۵	۳۳/۸۷	۳۴	۳۴/۴۲	۳۴/۲۱	۲۹/۴۱	۳۱/۳	۳۰/۳۶
۱۴۰۳	۳۴	۳۴/۵۷	۳۴/۲۸	۳۴/۴۳	۳۴/۸۸	۳۴/۶۵	۲۹/۴۹	۳۱/۳۴	۳۰/۴۲
۱۴۰۴	۳۴/۳۹	۳۵	۳۴/۶۹	۳۴/۸۵	۳۵/۳۴	۳۵/۰۹	۲۹/۵۲	۳۱/۴۳	۳۰/۴۸

شکل ۸-۳۴ میانگین سنی جمعیت شهرستان شهرکرد به تفکیک شهر و روستا را طی سال‌های ۱۳۹۵ تا ۱۴۰۴ نشان می‌دهد.

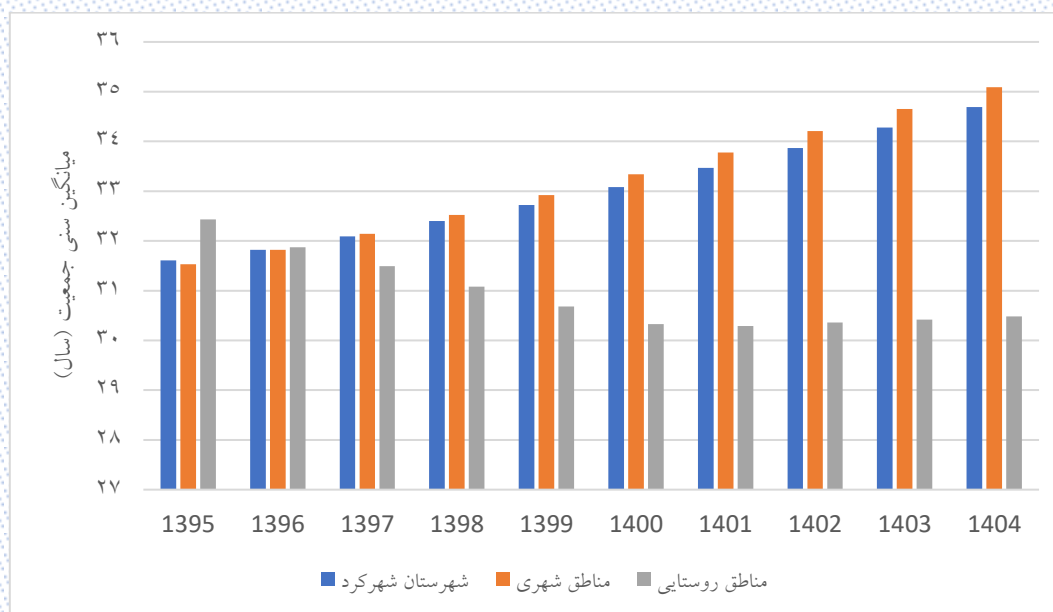

شکل ۸-۳۴: میانگین سنی جمعیت شهرستان شهرکرد



## ۹-۸- نسبت جنسی جمعیت در شهرستان شهرکرد

منظور از نسبت جنسی، نسبت جمعیت مردان به زنان است. نسبت جنسی در شهرستان شهرکرد به تفکیک گروه‌های سنی، مناطق شهری و مناطق روستایی در جداول زیر آورده شده است.

جدول ۳۳-۸: نسبت جنسی جمعیت شهرستان شهرکرد طی سال‌های ۱۳۹۵ تا ۱۴۰۴

سال										گروه سنی (سال)
۱۴۰۴	۱۴۰۳	۱۴۰۲	۱۴۰۱	۱۴۰۰	۱۳۹۹	۱۳۹۸	۱۳۹۷	۱۳۹۶	۱۳۹۵	
۱۰۴/۰۹	۱۰۴/۰۷	۱۰۴/۰۶	۱۰۴/۱	۱۰۴/۰۷	۱۰۷/۱۴	۱۰۵/۸۳	۱۰۷/۴۱	۱۱۰/۴۲	۱۰۳/۵۴	زیر یکسال
۱۰۴/۳۶	۱۰۴/۷۷	۱۰۶	۱۰۵/۲۴	۱۰۸/۱	۱۰۷/۰۹	۱۰۸/۰۳	۱۰۷/۷۹	۱۰۵/۱۷	۱۰۵/۷۲	۱ تا ۴
۱۰۷/۱۸	۱۰۷/۶۹	۱۰۷/۳۸	۱۰۷/۰۸	۱۰۵/۲	۱۰۶/۳	۱۰۵/۲۹	۱۰۵/۵۳	۱۰۶/۰۶	۱۰۵/۶۴	۵ تا ۹
۱۰۶/۰۲	۱۰۵/۱۷	۱۰۵/۲۵	۱۰۵/۸۶	۱۰۵/۴۸	۱۰۵/۱۲	۱۰۴/۶	۱۰۳/۶۶	۱۰۴/۶۴	۱۰۴/۸۱	۱۰ تا ۱۴
۱۰۴/۷۹	۱۰۴/۲۴	۱۰۳/۲۵	۱۰۴/۱۳	۱۰۴/۲۷	۱۰۳/۳	۱۰۴/۸۷	۱۰۴/۷	۱۰۲/۸۱	۱۰۰/۵۹	۱۵ تا ۱۹
۱۰۲/۵۷	۱۰۴/۰۳	۱۰۳/۸۴	۱۰۱/۹۵	۹۹/۷۳	۹۷/۶۳	۹۳/۵۷	۹۲/۵۲	۹۲/۹۱	۹۵/۷۲	۲۰ تا ۲۴
۹۶/۶۴	۹۲/۶۴	۹۱/۶۶	۹۲/۱	۹۴/۸۵	۹۷/۲۳	۹۸/۱۹	۹۹/۶۶	۱۰۰/۴۵	۹۹/۵۲	۲۵ تا ۲۹
۹۶/۱۴	۹۷/۱۷	۹۸/۶۸	۹۹/۴۵	۹۸/۵۵	۹۹/۴۴	۱۰۱/۲	۱۰۱/۴۲	۱۰۱/۲۸	۱۰۲/۴۱	۳۰ تا ۳۴
۹۸/۲۱	۱۰۰/۰۵	۱۰۰/۳۴	۱۰۰/۳۱	۱۰۱/۵۵	۱۰۰/۴۷	۹۹/۷۸	۱۰۰/۵۷	۱۰۱/۹۶	۱۰۱/۲۱	۳۵ تا ۳۹
۹۹/۲۴	۹۸/۷	۹۹/۵۴	۱۰۰/۹۶	۱۰۰/۲۹	۱۰۱/۹۲	۱۰۲/۷۲	۱۰۲/۳۶	۱۰۲/۸۶	۱۰۳/۱۶	۴۰ تا ۴۴
۱۰۰/۶۷	۱۰۱/۴۷	۱۰۱/۰۹	۱۰۱/۵۵	۱۰۱/۹۱	۱۰۱/۵۵	۱۰۴/۴۲	۱۰۵/۷۷	۱۰۵/۵۲	۱۰۶/۷۱	۴۵ تا ۴۹
۱۰۰/۱۴	۱۰۲/۹۲	۱۰۴/۲۱	۱۰۴	۱۰۵/۲۹	۱۰۵/۸۲	۱۰۵/۰۸	۱۰۵/۱۹	۱۰۶/۵۳	۱۰۷/۲۶	۵۰ تا ۵۴
۱۰۴/۱۹	۱۰۳/۳۴	۱۰۳/۳۲	۱۰۴/۵۸	۱۰۵/۲۵	۱۰۵/۵۳	۱۰۵/۵۶	۱۰۴/۰۸	۱۰۳/۳۸	۱۰۴/۰۱	۵۵ تا ۵۹
۱۰۲/۳	۱۰۲/۳۶	۱۰۱	۱۰۰/۳۵	۱۰۰/۸۴	۱۰۳/۵	۱۰۲/۷۶	۱۰۴/۰۲	۱۰۳/۲۲	۹۹/۳۲	۶۰ تا ۶۴
۱۰۰/۰۸	۹۹/۳۹	۱۰۰/۶۸	۹۹/۹۱	۹۶/۰۹	۹۰/۱	۸۸/۲۲	۸۸/۵۹	۸۷/۲	۹۰/۴۹	۶۵ تا ۶۹
۸۸/۲۶	۸۶/۲۸	۸۵/۸۸	۸۴/۰۸	۸۷/۰۴	۸۸/۶۷	۹۰/۱۶	۹۱/۲۸	۸۹/۹۶	۸۸/۵۲	۷۰ تا ۷۴
۸۴/۷۳	۸۶/۱	۸۶/۲۷	۸۶/۶۴	۸۷/۲۷	۹۲/۲	۹۵/۳۹	۹۶/۷۲	۹۹/۸۷	۱۰۱/۷۹	۷۵ سال و بیشتر
۱۰۰/۶۲	۱۰۰/۷۹	۱۰۰/۹۶	۱۰۱/۱۳	۱۰۱/۲۹	۱۰۱/۴۹	۱۰۱/۶۵	۱۰۱/۸۳	۱۰۱/۹۶	۱۰۲	کل

شکل ۸-۳۵ نسبت جنسی گروه‌های سنی مختلف در شهرستان شهرکرد نشان می‌دهد.

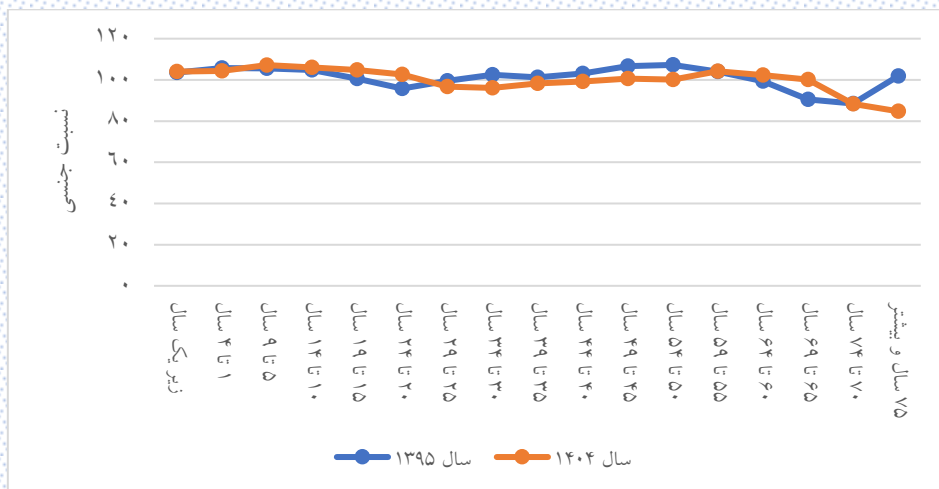

شکل ۸-۳۵: روند نسبت جنسی در گروه‌های سنی در شهرستان شهرکرد

جدول ۳۴-۸: نسبت جنسی جمعیت مناطق شهری شهرستان شهرکرد طی سالهای ۱۳۹۵ تا ۱۴۰۴

سال										گروه سنی (سال)
۱۴۰۴	۱۴۰۳	۱۴۰۲	۱۴۰۱	۱۴۰۰	۱۳۹۹	۱۳۹۸	۱۳۹۷	۱۳۹۶	۱۳۹۵	
۱۰۴/۱۲	۱۰۴/۱۲	۱۰۴/۰۶	۱۰۴/۰۶	۱۰۴/۰۹	۱۰۸/۱۹	۱۰۶/۸۹	۱۰۸/۷۳	۱۱۱/۲	۱۰۳/۴۳	زیر یکسال
۱۰۴/۵۲	۱۰۵/۱۲	۱۰۶/۶۳	۱۰۶/۱	۱۰۹/۳۶	۱۰۷/۹۴	۱۰۸/۷۲	۱۰۷/۸۳	۱۰۴/۷۷	۱۰۵/۴۸	۱ تا ۴
۱۰۸/۰۹	۱۰۸/۵۱	۱۰۷/۷۴	۱۰۶/۹۶	۱۰۴/۹۹	۱۰۶/۳۶	۱۰۵/۰۷	۱۰۵/۷۵	۱۰۶/۴۶	۱۰۵/۷۸	۵ تا ۹
۱۰۶/۲	۱۰۵/۰۶	۱۰۵/۵۲	۱۰۶/۲۹	۱۰۵/۶۵	۱۰۴/۷۳	۱۰۴/۵۶	۱۰۳/۶	۱۰۴/۳۸	۱۰۴/۶۱	۱۰ تا ۱۴
۱۰۴/۴	۱۰۴/۱۷	۱۰۳/۱۷	۱۰۳/۸۹	۱۰۴/۱۵	۱۰۳/۶۵	۱۰۴/۸۳	۱۰۴/۳۱	۱۰۱/۹۲	۹۹/۱۸	۱۵ تا ۱۹
۱۰۳/۰۶	۱۰۴/۱۵	۱۰۳/۶۲	۱۰۱/۲۴	۹۸/۵۲	۹۵/۹۴	۹۲/۰۱	۹۰/۹۳	۹۱/۶۶	۹۴/۶۹	۲۰ تا ۲۴
۹۵/۲۸	۹۱/۳۹	۹۰/۳۷	۹۱/۱۱	۹۴/۰۷	۹۶/۳۴	۹۷/۵۹	۹۸/۹۳	۹۹/۴۵	۹۸/۳۷	۲۵ تا ۲۹
۹۵/۴۴	۹۶/۷۶	۹۸/۱۴	۹۸/۶۷	۹۷/۶۱	۹۸/۵۹	۹۹/۹۴	۱۰۰/۰۷	۱۰۰/۲۸	۱۰۱/۶۵	۳۰ تا ۳۴
۹۷/۶۶	۹۹/۰۸	۹۹/۲۶	۹۹/۵۵	۱۰۱	۹۹/۷۴	۹۹/۳۱	۱۰۰/۳۲	۱۰۱/۳۴	۱۰۰/۵۸	۳۵ تا ۳۹
۹۸/۸۴	۹۸/۵۲	۹۹/۵۴	۱۰۰/۵۹	۹۹/۹۱	۱۰۱/۶۳	۱۰۲/۱۵	۱۰۱/۷۵	۱۰۲/۷۶	۱۰۲/۸	۴۰ تا ۴۴
۱۰۰/۵۲	۱۰۱/۰۵	۱۰۰/۶۴	۱۰۱/۶۳	۱۰۱/۷۶	۱۰۱/۸۹	۱۰۵/۱۴	۱۰۶/۵۹	۱۰۶/۱۶	۱۰۷/۷۱	۴۵ تا ۴۹
۱۰۰/۷۶	۱۰۳/۹۱	۱۰۵/۳۱	۱۰۴/۹۳	۱۰۶/۵	۱۰۷	۱۰۶/۱۷	۱۰۶/۱	۱۰۷/۲۱	۱۰۷/۸۱	۵۰ تا ۵۴
۱۰۵/۶۱	۱۰۴/۷	۱۰۴/۵۱	۱۰۵/۵۳	۱۰۶/۰۷	۱۰۶/۷۴	۱۰۶/۹۹	۱۰۵/۸	۱۰۵/۸۱	۱۰۶/۴۹	۵۵ تا ۵۹
۱۰۳/۹۶	۱۰۴/۱۸	۱۰۳/۰۶	۱۰۳/۰۹	۱۰۳/۶۹	۱۰۶/۰۲	۱۰۵/۴	۱۰۶/۷۴	۱۰۵/۷۹	۱۰۱/۹۶	۶۰ تا ۶۴
۱۰۲/۹۹	۱۰۲/۳۵	۱۰۳/۷۱	۱۰۲/۷۵	۹۸/۹۸	۹۳/۳۳	۹۱/۵۸	۹۱/۶۱	۹۰/۳۸	۹۲/۹۳	۶۵ تا ۶۹
۹۱/۱۳	۸۹/۱۳	۸۸/۵۵	۸۶/۸۲	۸۹/۲۸	۹۰/۵۱	۹۱/۱۲	۹۲/۳	۸۹/۵۸	۸۸/۲۲	۷۰ تا ۷۴
۸۷/۰۴	۸۸/۲۹	۸۸/۹۲	۸۹/۲۷	۹۰/۶۵	۹۴/۶۷	۹۷/۲۸	۹۷/۸۴	۱۰۰/۴۳	۱۰۱/۵۴	۷۵ سال و بیشتر
۱۰۰/۷۹	۱۰۰/۹۴	۱۰۱/۰۸	۱۰۱/۲۲	۱۰۱/۳۷	۱۰۱/۵۵	۱۰۱/۶۷	۱۰۱/۷۹	۱۰۱/۸۴	۱۰۱/۸۲	کل

شکل ۳۶-۸ نسبت جنسی در گروه‌های سنی مختلف در مناطق شهری شهرستان شهرکرد.

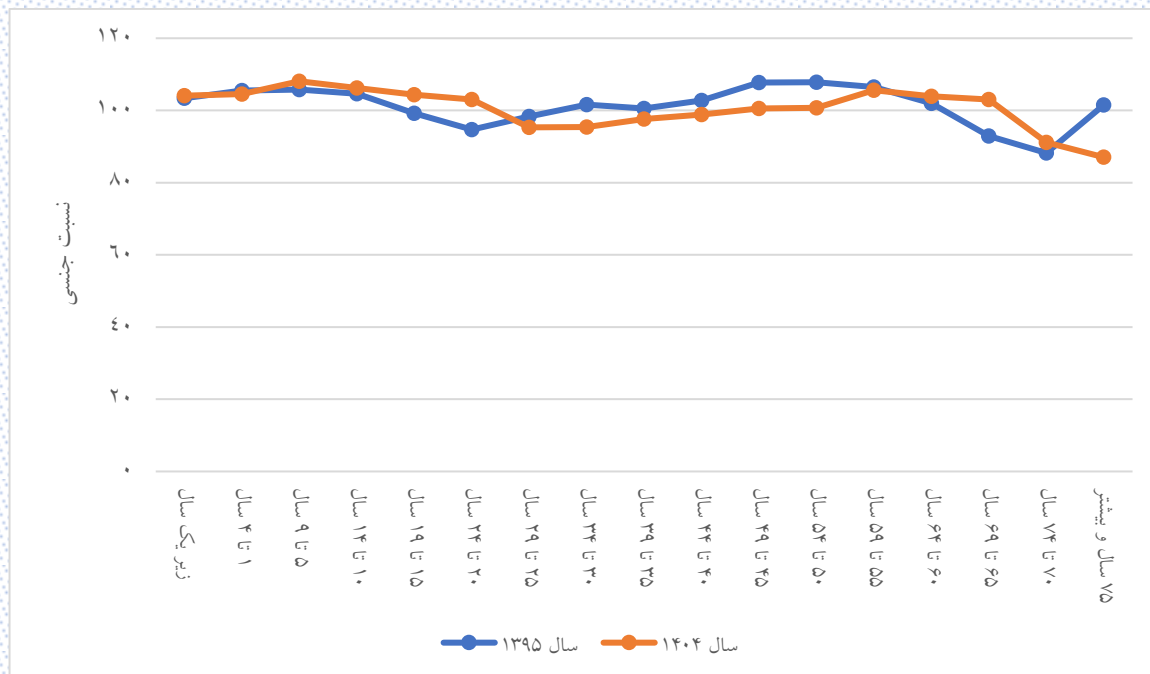

شکل ۳۶-۸: روند نسبت جنسی در گروه‌های سنی مختلف در مناطق شهری شهرستان شهرکرد

جدول ۳۵-۸: نسبت جنسی جمعیت مناطق روستایی شهرستان شهرکرد طی سال‌های ۱۳۹۵ تا ۱۴۰۴

سال										گروه سنی (سال)
۱۴۰۴	۱۴۰۳	۱۴۰۲	۱۴۰۱	۱۴۰۰	۱۳۹۹	۱۳۹۸	۱۳۹۷	۱۳۹۶	۱۳۹۵	
۱۰۳/۹۳	۱۰۳/۸۲	۱۰۴/۰۵	۱۰۴/۳۳	۱۰۳/۹۴	۱۰۱/۲۵	۱۰۰	۹۹/۷۴	۱۰۵/۸۸	۱۰۴/۵۸	زیر یکسال
۱۰۳/۴۵	۱۰۲/۷۵	۱۰۲/۳۵	۱۰۰/۳	۱۰۰/۹	۱۰۱/۷۲	۱۰۳/۰۴	۱۰۷/۴۲	۱۰۸/۹۵	۱۰۷/۹۳	۱ تا ۴
۱۰۱/۳۹	۱۰۲/۰۹	۱۰۴/۶۹	۱۰۸/۰۳	۱۰۷/۲	۱۰۵/۷۸	۱۰۷/۳۲	۱۰۳/۵۴	۱۰۲/۳۶	۱۰۴/۳۵	۵ تا ۹
۱۰۴/۳۴	۱۰۶/۱۵	۱۰۲/۷۷	۱۰۱/۸۵	۱۰۳/۸۲	۱۰۹/۰۵	۱۰۴/۹۷	۱۰۴/۲۶	۱۰۷/۲۷	۱۰۶/۷۳	۱۰ تا ۱۴
۱۰۸/۸۴	۱۰۴/۹۲	۱۰۴/۰۸	۱۰۶/۵۳	۱۰۵/۵۱	۹۹/۶۸	۱۰۵/۳۷	۱۰۹/۱۱	۱۱۳/۶	۱۱۹/۸۴	۱۵ تا ۱۹
۹۷/۵	۱۰۲/۸	۱۰۶/۳۶	۱۱۰/۸۲	۱۱۶/۵۵	۱۲۳/۳	۱۱۷/۳۶	۱۱۵/۸	۱۰۹/۹۳	۱۰۸/۲	۲۰ تا ۲۴
۱۱۷/۵۵	۱۱۲/۰۲	۱۱۰/۹۴	۱۰۵/۸۱	۱۰۴/۴۱	۱۰۷/۴۷	۱۰۴/۶۵	۱۰۷/۴۸	۱۱۱/۳۳	۱۱۲/۴۳	۲۵ تا ۲۹
۱۰۴/۳۱	۱۰۱/۶۶	۱۰۴/۴۶	۱۰۸/۰۲	۱۰۹/۲۱	۱۰۸/۹۷	۱۱۶/۱۶	۱۱۷/۵۸	۱۱۲/۸۸	۱۱۱/۰۶	۳۰ تا ۳۴
۱۰۴/۵۳	۱۱۱/۷۶	۱۱۳/۴۳	۱۰۹/۳۳	۱۰۷/۹۵	۱۰۹/۱۲	۱۰۵/۲۱	۱۰۳/۴۴	۱۰۹/۳۲	۱۰۸/۶۳	۳۵ تا ۳۹
۱۰۴/۱	۱۰۰/۸۶	۹۹/۴۳	۱۰۵/۳۶	۱۰۴/۷۹	۱۰۵/۳۷	۱۰۹/۱۵	۱۰۹/۱۴	۱۰۳/۹۱	۱۰۷/۱۷	۴۰ تا ۴۴
۱۰۲/۴۱	۱۰۶/۲۸	۱۰۶/۲۱	۱۰۰/۶۲	۱۰۳/۶۱	۹۷/۶۲	۹۶/۱۱	۹۶/۱	۹۷/۷۳	۹۴/۳۸	۴۵ تا ۴۹
۹۲/۹۵	۹۱/۱۵	۹۰/۸۲	۹۲/۵۹	۹۰/۱	۹۱/۳۷	۹۱/۷۷	۹۳/۹۶	۹۸/۱۲	۱۰۰/۶۷	۵۰ تا ۵۴
۸۶/۲۷	۸۶/۳۱	۸۸/۲۴	۹۲/۳۸	۹۵/۱۹	۹۰/۸۹	۸۹/۴۷	۸۶/۰۳	۸۰/۰۷	۸۱/۰۸	۵۵ تا ۵۹
۸۱/۲۳	۸۰/۶۵	۷۸/۲۱	۷۲/۴۸	۷۲/۹۸	۷۹/۴۷	۷۸/۴۵	۷۹/۸۸	۸۲/۲۹	۷۸/۳۵	۶۰ تا ۶۴
۷۰/۵۵	۷۰/۱۱	۷۱/۴۶	۷۴/۵۲	۷۰/۷۹	۶۴/۵۵	۶۳/۳۵	۶۶/۴۶	۶۳/۹۵	۷۳/۵۲	۶۵ تا ۶۹
۶۱/۷۳	۶۱/۰۵	۶۲/۳۶	۵۹/۱۹	۶۷/۷۱	۷۳/۴۴	۸۲/۳۱	۸۳/۹۷	۹۲/۶۹	۹۰/۵۶	۷۰ تا ۷۴
۴۴/۶۸	۴۸	۴۴/۷۳	۴۶/۱۵	۴۲/۸۶	۶۷/۲۶	۷۹/۸۵	۸۸/۶۷	۹۶/۲۲	۱۰۳/۲۶	۷۵ سال و بیشتر
۹۸/۸۸	۹۹/۲۹	۹۹/۷۱	۱۰۰/۱۲	۱۰۰/۴۱	۱۰۰/۸۶	۱۰۱/۴۵	۱۰۲/۲۹	۱۰۳/۱۷	۱۰۳/۸۹	کل

شکل ۳۷-۸ نسبت جنسی گروه‌های سنی مختلف در مناطق روستایی نشان می‌دهد.

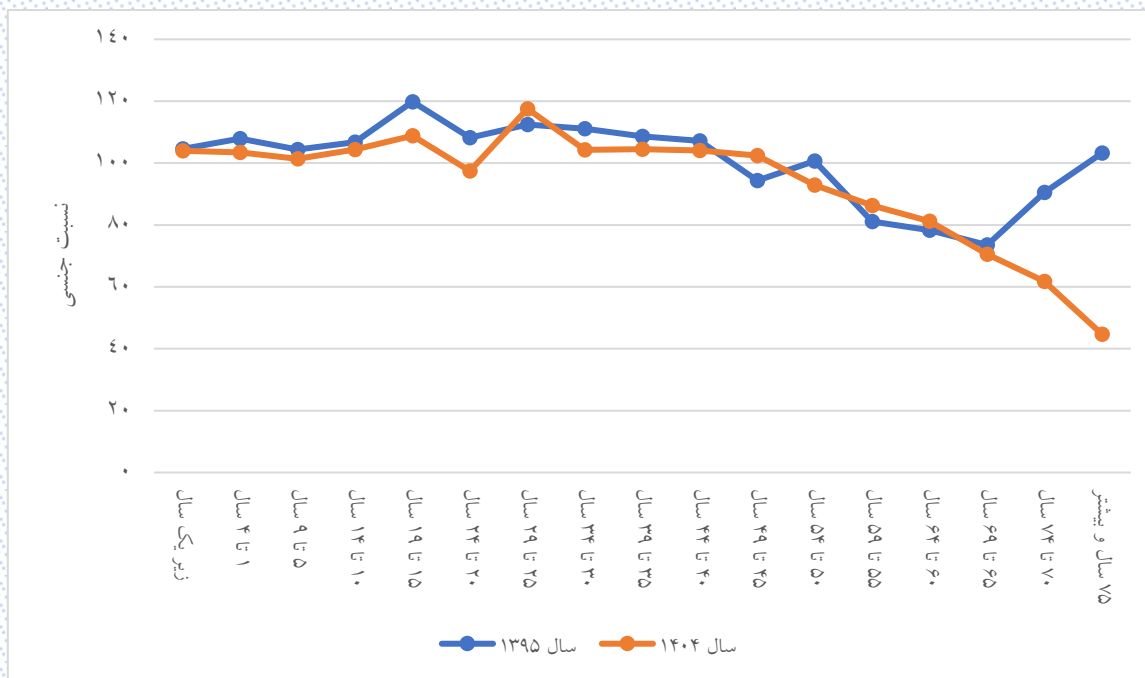

شکل ۳۷-۸: روند نسبت جنسی در گروه‌های سنی در مناطق روستایی شهرستان شهرکرد

### ۱۰-۸- میزان خام مرگ در شهرستان شهرکرد

میزان خام مرگ ساده‌ترین معیار اندازه‌گیری است که می‌تواند نگاه کلی در رابطه با وضعیت سلامت جامعه در طول زمان ارائه دهد. میزان خام مرگ، تعداد مرگ‌ها در جامعه نسبت به جمعیت در طول یک دوره زمانی معین است. از این رو به این میزان خام گفت می‌شود که ساختار سنی و جنسی را در نظر نمی‌گیرد. میزان خام مرگ برای شهرستان شهرکرد طی سال‌های ۱۳۹۵ تا ۱۴۰۴ در جدول ۸-۳۶ آورده شده است.

جدول ۸-۳۶: میزان خام مرگ در شهرستان شهرکرد

سال	شهرستان شهرکرد			مناطق شهری			مناطق روستایی		
	مرد	زن	کل	مرد	زن	کل	مرد	زن	کل
۱۳۹۵	۶/۸۹۶	۴/۹۰۳	۵/۸۹۶	۵/۴۱۳	۴/۰۵۵	۴/۴۷	۲۱/۸۳۱	۱۳/۷۹۹	۱۸/۸۹۲
۱۳۹۶	۶/۴۵	۴/۶۹	۵/۵۸	۵/۱۷	۳/۹۳	۴/۵۶	۱۹/۵۹	۱۲/۶۳	۱۶/۱۷
۱۳۹۷	۷/۲۴	۴/۸۲	۶/۰۴	۵/۷۳	۳/۹	۴/۸۲	۲۲/۸۹	۱۴/۴۵	۱۸/۷۲
۱۳۹۸	۷/۱۱	۴/۶۷	۵/۹	۵/۶۲	۳/۶۷	۴/۶۵	۲۲/۶۱	۱۵/۱۳	۱۸/۹
۱۳۹۹	۸/۶	۶/۳۵	۷/۴۸	۷/۲۵	۵/۲۶	۶/۲۶	۲۲/۷۵	۱۷/۷	۲۰/۲۴
۱۴۰۰	۸/۵۶۶	۶/۳۱۲	۷/۴۴۶	۷/۲۱۷	۵/۲۲۷	۶/۲۲۹	۲۲/۸۱۶	۱۷/۶۷	۲۰/۲۴۸
۱۴۰۱	۸/۵۴۳	۶/۲۸	۷/۴۱۸	۷/۱۹	۵/۲۰۳	۶/۲۰۳	۲۲/۸۳۷	۱۷/۵۳	۲۰/۱۸۶
۱۴۰۲	۶/۲۹۵	۴/۵۳۱	۵/۴۱۷	۵/۷۵۹	۴/۰۵۸	۴/۹۱۳	۱۱/۹۵۵	۹/۴۵۴	۱۰/۷۰۳
۱۴۰۳	۷/۰۳۹	۴/۸۱۳	۵/۹۳	۵/۹۷۲	۴/۱۷۳	۵/۰۷۷	۱۸/۲۹۵	۱۱/۴۵۵	۱۴/۸۶۲
۱۴۰۴	۶/۷۹۱	۴/۸۶۹	۵/۸۳۳	۶/۱۰۹	۴/۳۷۹	۵/۲۴۷	۱۳/۹۸۱	۹/۹۳۲	۱۱/۹۴۵

مطابق با جدول ۸-۳۶ کمترین میزان خام مرگ مربوط به سال ۱۳۹۶ و بیشترین میزان مرگ نیز مربوط به سال ۱۳۹۹ است. شکل ۸-۳۸ روند تغییر میزان خام مرگ در شهرستان شهرکرد به تفکیک شهر و روستا را نشان می‌دهد.

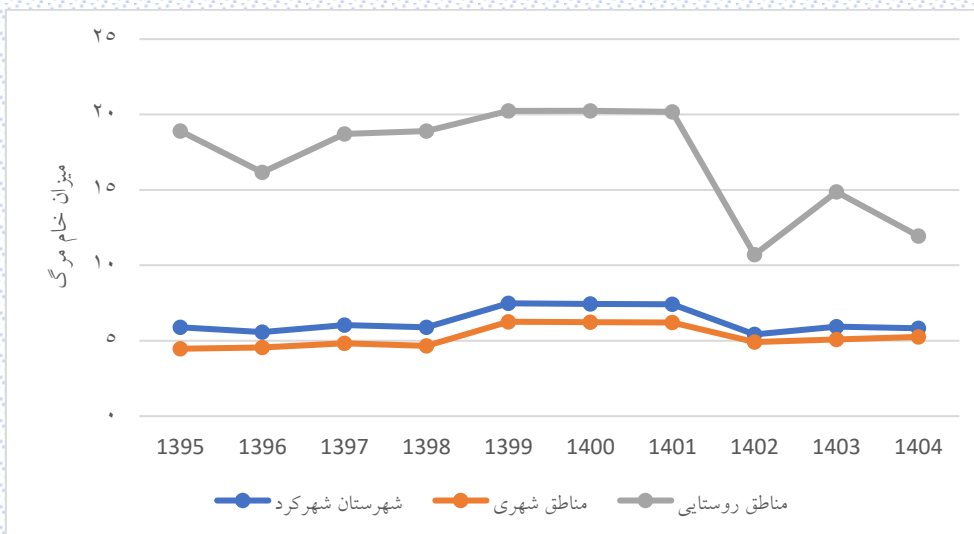

شکل ۳۸-۸: روند تغییر میزان خام مرگ در شهرستان شهرکرد

مطابق شکل ۳۸-۸ میزان خام مرگ در مناطق روستایی شهرکرد به مراتب بسیار بزرگتر از مناطق شهری است



## ۱۱-۸- میزان اختصاصی سنی مرگ در شهرستان شهرکرد

جدول ۸-۳۷ میزان اختصاصی مرگ در شهرستان شهرکرد طی سال‌های ۱۳۹۵ تا ۱۳۹۹ را به تفکیک جنسیت نشان می‌دهد.

جدول ۸-۳۷: میزان اختصاصی مرگ در شهرستان شهرکرد طی سال‌های ۱۳۹۵ تا ۱۳۹۹

گروه سنی (سال)	مرد					زن				
	۱۳۹۵	۱۳۹۶	۱۳۹۷	۱۳۹۸	۱۳۹۹	۱۳۹۵	۱۳۹۶	۱۳۹۷	۱۳۹۸	۱۳۹۹
زیر یکسال	۱۴/۵۰۹	۱۰/۳۴۶	۸/۸۴۳	۱۰/۹۴۲	۱۰/۵۹۶	۱۵/۷۹۴	۱۳/۹۲۴	۱۲/۱۵۸	۷/۴۴۴	۱۰/۴۰۷
۱ تا ۴	۱/۵۰۱	۱/۲۱۸	۰/۸۰۳	۰/۸۸۳	۰/۹۰۹	۱/۲۸۹	۱/۵۷۷	۱/۰۵۷	۱/۳۳۶	۰/۵۸۴
۵ تا ۹	۰/۶۶	۰/۶۴۱	۰/۶۳۴	۰/۷۰۳	۰/۵۳	۰/۷۸۴	۰/۶۷۹	۰/۶۶۹	۰/۵۷۶	۰/۲۴۱
۱۰ تا ۱۴	۰/۴۵	۱/۱۶	۱/۰۵۷	۱/۲۰۴	۰/۶۷۷	۰/۹۴	۰/۵۶	۰/۱۸۳	۰/۵۴	۰/۴۴۵
۱۵ تا ۱۹	۲/۳۸۶	۲/۵۹۹	۱/۸۵۵	۲/۲۱۳	۳/۱۲۹	۰/۸۳۱	۰/۷۶۳	۱/۵۵۴	۰/۷۷۳	۱/۱۴۱
۲۰ تا ۲۴	۳/۴۶۴	۳/۶۱۹	۲/۰۵۱	۲/۴۷	۳/۱۲۳	۱/۰۰۲	۰/۶۴	۰/۱۶۵	۰/۵۹۹	۰/۹۸۶
۲۵ تا ۲۹	۲/۷۵۲	۲/۴۹۸	۳/۷۷	۲/۲۷	۲/۳۴۶	۰/۴۸۷	۰/۷۵۳	۰/۷۲۵	۰/۶۹۷	۰/۹۵۷
۳۰ تا ۳۴	۲/۳۱	۱/۹۸۲	۳/۲۹۹	۲/۶۴۸	۲/۸۹۱	۰/۸۴۵	۰/۸۳۷	۰/۸۳۶	۰/۵۱۳	۰/۹۳۹
۳۵ تا ۳۹	۳/۶۰۵	۱/۵۸۶	۴/۱۴۲	۲/۷۹۷	۲/۴۹۱	۱/۱۹۳	۱/۰۷۸	۱/۰۲۵	۱/۱۵۳	۱/۶۳
۴۰ تا ۴۴	۲/۸۲۹	۲/۶۹۶	۳/۹۱	۳/۰۶۱	۳/۶۷۳	۱/۲۰۲	۱/۳۴۵	۱/۳۰۷	۱/۳۳۶	۱/۶۴۷
۴۵ تا ۴۹	۴/۲۴۸	۲/۹۳۵	۴/۱۰۳	۴/۷۹۱	۵/۵۳۸	۲/۱۶۴	۱/۷۴۲	۱/۸۸۷	۱/۵۴۶	۲/۰۲۱
۵۰ تا ۵۴	۵/۹۶۵	۵/۰۳۲	۵/۳۷۶	۶/۸۴۱	۶/۳۵۷	۲/۷۴۲	۲/۲۹۷	۲/۴۰۶	۲/۵۵۱	۳/۷۵
۵۵ تا ۵۹	۱۰/۷۸۲	۱۱/۱۰۶	۸/۷۲۱	۸/۰۱	۱۱/۶۰۶	۵/۴۴۲	۴/۶۵۵	۵/۵۰۵	۴/۴۴۳	۶/۹۵۹
۶۰ تا ۶۴	۱۴/۲۴۷	۱۴/۰۵۲	۱۶/۷۴۹	۱۶/۹۳۷	۱۷/۷۷۱	۷/۱۷۸	۷/۶۵۵	۸/۱۱۷	۹/۲۵۸	۹/۲۸۶
۶۵ تا ۶۹	۲۲/۵۴	۲۰/۹۶۴	۲۴/۶۸۴	۲۴/۷۲۵	۲۳/۴۶۸	۱۴/۹۳۸	۱۶/۶۴۴	۱۵/۹۰۵	۱۰/۱۹۴	۲۱/۱۴۴
۷۰ تا ۷۴	۳۳/۴۳۶	۳۶/۶۰۲	۲۸/۸۳	۳۷/۹۰۷	۵۲/۹۴۶	۳۰/۹۶۵	۲۸/۴۵۵	۲۵/۵۳	۳۲/۶۸۹	۴۳/۰۶۴
۷۵ سال و بیشتر	۱۰۸/۴۱۵	۱۰۷/۹۴۲	۱۲۴/۸۲۹	۱۲۱/۵۱۳	۱۷۱/۴۶۲	۱۰۴/۳۰۹	۹۶/۸۸۶	۱۰۴/۸۸۸	۱۰۳/۰۰۳	۱۳۹/۸۷۱

شکل ۸-۳۹ و شکل ۸-۴۰ روند تغییر میزان اختصاصی مرگ در مردان و زنان شهرستان شهرکرد را نشان می‌دهد.

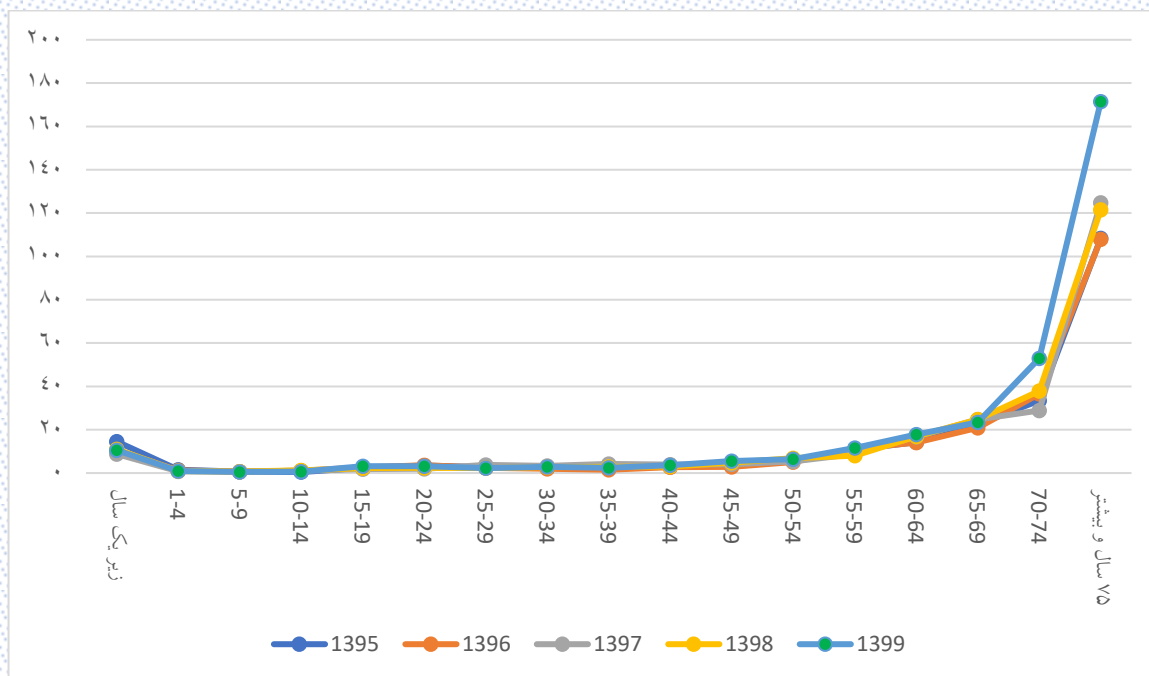

شکل ۸-۳۹: روند تغییرات میزان اختصاصی سنی مرگ مردان شهرستان شهرکرد

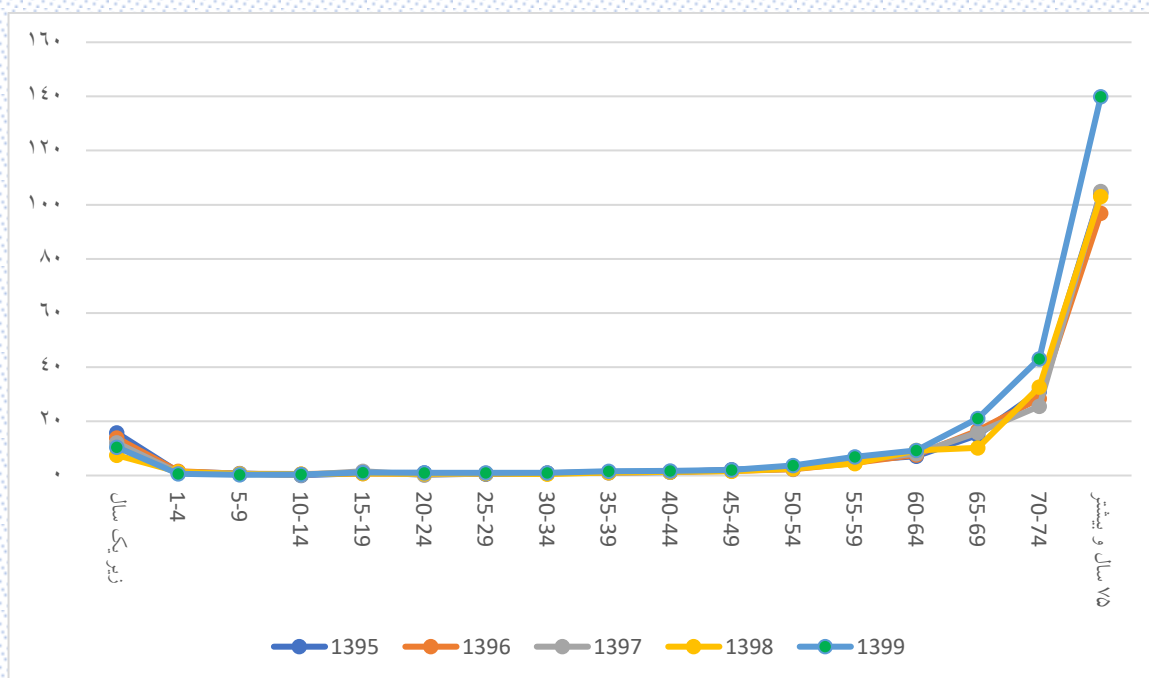

شکل ۸-۴۰: روند تغییرات میزان اختصاصی سنی مرگ زنان شهرستان شهرکرد

### ۸-۱۱-۱- میزان اختصاصی مرگ در مناطق شهری شهرستان شهرکرد

جدول ۸-۳۸ میزان اختصاصی مرگ در مناطق شهری شهرستان شهرکرد را طی سال‌های ۱۳۹۵ تا ۱۳۹۹ به تفکیک جنسیت نشان می‌دهد.

جدول ۸-۳۸: میزان اختصاصی مرگ در مناطق شهری شهرستان شهرکرد طی سال‌های ۱۳۹۵ تا ۱۳۹۹

زن					مرد					گروه سنی (سال)
۱۳۹۹	۱۳۹۸	۱۳۹۷	۱۳۹۶	۱۳۹۵	۱۳۹۹	۱۳۹۸	۱۳۹۷	۱۳۹۶	۱۳۹۵	
۱۰/۵۹۱	۵/۸۶۵	۱۱/۵۸۶	۱۳/۳۷۲	۱۴/۵۶۷	۱۰/۳۰۴	۱۰/۰۵۹	۶/۱۴۸	۷/۸۹۲	۱۰/۷۷۱	زیر یکسال
۰/۵۶۳	۰/۸۷	۰/۶۴۸	۱/۵۲۸	۱/۲۰۹	۰/۶۲۶	۰/۵	۰/۵۰۱	۱/۲۵	۱/۲۵	۱ تا ۴
۰/۲۶۸	۰/۱۸۲	۰/۳۷۱	۰/۴۷	۰/۷۶۹	۰/۵۰۴	۰/۴۳۳	۰/۳۵۱	۰/۶۱۹	۰/۲۷۳	۵ تا ۹
۰/۴۸۹	۰/۳۹۶	۰	۰/۵۱۴	۰	۰/۷۴۷	۱/۰۴۲	۰/۴۸۶	۰/۴۹۲	۰/۳۹۷	۱۰ تا ۱۴
۰/۲۰۹	۰/۵۲۸	۰/۸۴۵	۰/۳۱	۰/۸۹۲	۲/۳۱۶	۱/۵۱۱	۱/۳۱۷	۱/۸۲۳	۱/۵۹۹	۱۵ تا ۱۹
۰/۸۶	۰/۲۷۴	۰	۰/۴۳	۰/۷۵۱	۲/۳۹۱	۱/۷۸۵	۱/۲۶	۳/۰۹۴	۲/۵۵۶	۲۰ تا ۲۴
۰/۹۶	۰/۴۵۷	۰/۳۶	۰/۶۱۶	۰/۳۹۸	۱/۶۶	۱/۷۱۷	۲/۲۵۹	۲/۱۳۵	۲/۰۲۲	۲۵ تا ۲۹
۰/۷۶۷	۰/۲۴۷	۰/۶۶۴	۰/۶۰۶	۰/۴۹	۲/۳۹۷	۲/۰۴۱	۲/۹۵۸	۱/۵۱	۱/۸۰۹	۳۰ تا ۳۴
۱/۲۶۲	۰/۹۲۲	۰/۷۶۶	۱/۰۹۷	۰/۹۱۴	۱/۸۳۵	۱/۸۵۸	۳/۱۹۵	۱/۱۵۴	۲/۸۷۸	۳۵ تا ۳۹
۱/۶۲۷	۱/۰۲۶	۱/۱۵۷	۱/۲۸۴	۱/۰۲۹	۳/۳۶۱	۲/۱۷۶	۲/۸۸۶	۱/۷۸۵	۲/۱۸۴	۴۰ تا ۴۴
۱/۶۲۶	۱/۱۸۶	۱/۶۳۶	۱/۳۶۳	۲/۰۰۵	۴/۸۸	۴/۱۳۶	۳/۷۴۲	۲/۸۶۴	۴/۱۳۷	۴۵ تا ۴۹
۳/۳۴	۲/۲۵۹	۱/۹۵۲	۱/۹۳۱	۲/۴۰۶	۵/۲۴	۵/۷۹۱	۴/۲۹۳	۴/۳۷۴	۵/۱۱۹	۵۰ تا ۵۴
۶/۰۲۸	۳/۵۸۹	۴/۸۹۱	۴/۲۸۲	۴/۹۳۴	۱۰/۱۶۵	۷/۲۹۳	۷/۵۵	۹/۲۲۸	۹/۶۱	۵۵ تا ۵۹
۸/۲۸۶	۶/۹۷۹	۷/۰۵	۶/۱۰۶	۵/۰۸	۱۵/۴۴۵	۱۳/۴۳۷	۱۴/۲۴۱	۱۱/۹۷۱	۱۰/۸۷	۶۰ تا ۶۴
۱۷/۳۰۲	۸/۳۴۲	۱۴/۹۶۸	۱۳/۶۴۸	۱۱/۵۰۲	۲۱/۷۶۲	۱۹/۱۰۱	۲۱/۵۷۸	۱۷/۱۵۹	۱۸/۰۳۴	۶۵ تا ۶۹
۳۳/۲۲۸	۲۵/۸۵۵	۲۱/۹۳۴	۲۳/۱۵۹	۲۳/۰۳۷	۴۵/۸۹۲	۳۱/۱۲۱	۲۵/۲۱۸	۳۲/۰۵۸	۲۷/۸۹۳	۷۰ تا ۷۴
۱۱۶/۶۰۸	۸۶/۲۸۸	۸۷/۴۹۲	۸۶/۹۷	۹۴/۶۵۳	۱۳۷/۱۷	۹۵/۶۸۷	۹۹/۸۷۷	۸۷/۵۱۵	۸۸/۹۸۳	۷۵ سال و بیشتر

شکل ۸-۴۱ و شکل ۸-۴۲ روند تغییر میزان اختصاصی مرگ در مردان و زنان ساکن مناطق شهری شهرستان شهرکرد را نشان می‌دهد.

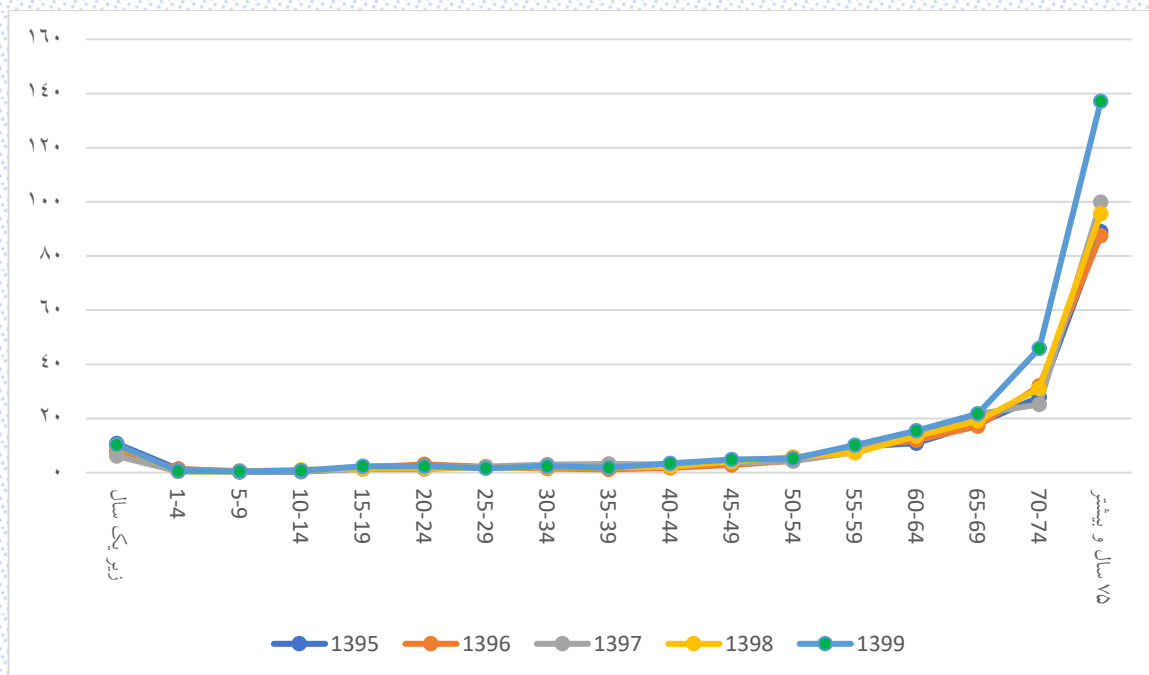

شکل ۸-۴۱: روند تغییرات میزان اختصاصی سنی مرگ مردان نقاط شهری شهرستان شهرکرد

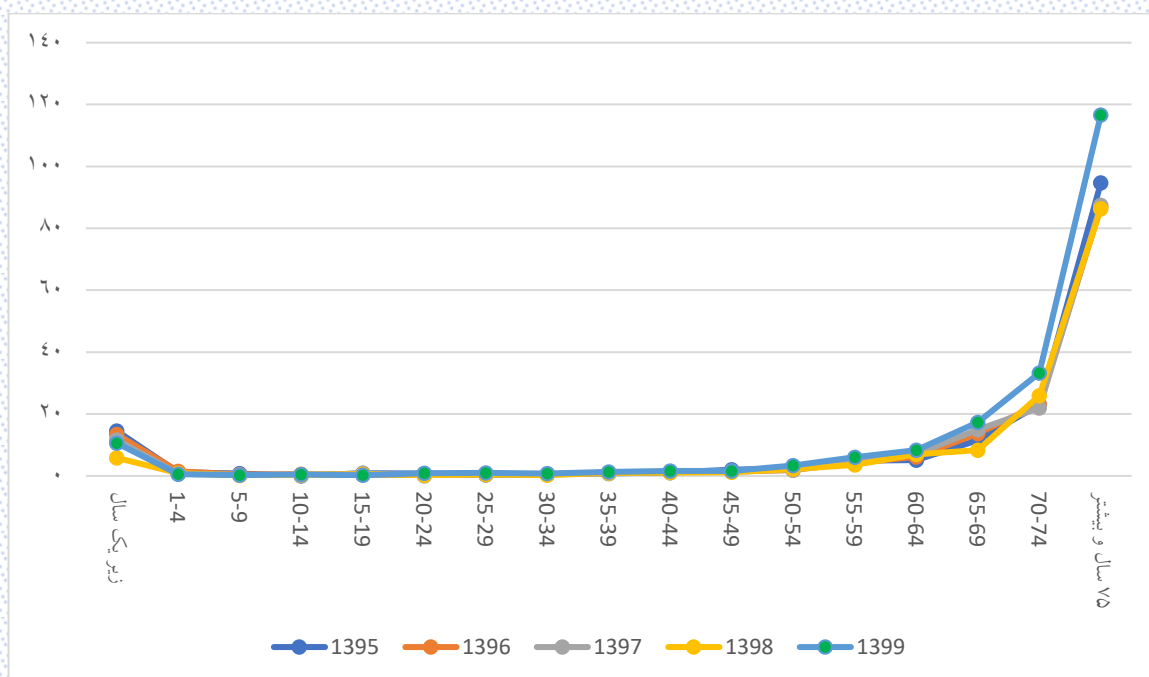

شکل ۸-۴۲: روند تغییرات میزان اختصاصی سنی مرگ زنان نقط شهری شهرستان شهرکرد

### ۸-۱۱-۲- میزان اختصاصی مرگ مناطق روستایی شهرستان شهرکرد

جدول ۸-۳۹ میزان اختصاصی مرگ در مناطق روستایی شهرستان شهرکرد را طی سال‌های ۱۳۹۵ تا ۱۳۹۹ به تفکیک جنسیت نشان می‌دهد.

جدول ۸-۳۹: میزان اختصاصی مرگ در مناطق روستایی شهرستان شهرکرد طی سال‌های ۱۳۹۵ تا ۱۳۹۹

زن					مرد					گروه سنی (سال)
۱۳۹۹	۱۳۹۸	۱۳۹۷	۱۳۹۶	۱۳۹۵	۱۳۹۹	۱۳۹۸	۱۳۹۷	۱۳۹۶	۱۳۹۵	
۹/۳۷۵	۱۶/۱۲۹	۱۵/۴۶۴	۱۷/۱۵۷	۲۶/۷۱۸	۱۲/۳۴۶	۱۶/۱۲۹	۲۵/۸۴	۲۵/۴۶۳	۴۷/۴۴۵	زیر یکسال
۰/۷۱۶	۴/۶۶۹	۴/۳۶۳	۲/۰۳۵	۲/۰۳۵	۲/۸۱۷	۳/۷۷۶	۳/۲۴۹	۰/۹۳۴	۳/۷۷	۱ تا ۴
۰	۴/۲۵۵	۳/۴۵۱	۲/۶۲۲	۰/۹۲۶	۰/۷۶۹	۳/۱۷۲	۳/۳۳۳	۰/۸۵۴	۴/۴۳۷	۵ تا ۹
۰	۱/۹۴۷	۱/۹۸	۱/۰۲۵	۱/۰۳۵	۰	۲/۷۸۳	۶/۶۴۸	۷/۶۴۱	۰/۹۷	۱۰ تا ۱۴
۱۰/۶۳۸	۳/۴۲۹	۹/۵۹۲	۶/۲۹۷	۰	۱۱/۷۴	۹/۷۶۱	۷/۶۹۲	۱۱/۰۸۶	۱۱/۲۶۱	۱۵ تا ۱۹
۲/۸۹۴	۵/۵۵۶	۲/۵۹۱	۳/۵۰۵	۴/۰۴۹	۱۱/۷۳۷	۱۰/۶۵۱	۱۱/۱۸۶	۹/۵۶۴	۱۳/۰۹۶	۲۰ تا ۲۴
۰/۹۲۲	۳/۲۶۳	۴/۶۲۶	۲/۲۳۵	۱/۴۸۸	۹/۴۳۴	۷/۷۹۴	۱۸/۶۵۱	۶/۰۲۴	۹/۹۲۷	۲۵ تا ۲۹
۲/۸۶۹	۳/۶۷۴	۲/۸۹۴	۳/۵۱۹	۴/۸۷۱	۷/۹	۸/۸۵۵	۶/۷۶۹	۶/۸۵۸	۷/۵۱۹	۳۰ تا ۳۴
۵/۹۷۹	۳/۸۳۴	۴	۰/۸۶۳	۴/۴۴۸	۹/۵۸۹	۱۳/۱۲	۱۴/۶۹۵	۶/۳۱۴	۱۱/۴۶۶	۳۵ تا ۳۹
۱/۸۸۵	۴/۸۶۹	۲/۹۷۹	۲/۰۰۴	۳/۱۱۵	۷/۱۵۶	۱۲/۴۸۹	۱۴/۵۵۹	۱۲/۵۳۶	۹/۶۹	۴۰ تا ۴۴
۶/۵۰۱	۵/۷۱۴	۴/۸۷۲	۶/۲۹۷	۴/۱۱	۱۳/۳۱۹	۱۳/۰۸	۸/۸۷۲	۳/۸۶۶	۵/۸۰۶	۴۵ تا ۴۹
۸/۷۷۲	۶/۰۹۸	۷/۹۴۹	۶/۸۴۹	۶/۷۴۵	۲۲/۴	۲۱/۵۹۵	۲۰/۳۰۵	۱۳/۹۶۲	۱۶/۷۵	۵۰ تا ۵۴
۱۸/۲۱۵	۱۴/۰۳۵	۱۱/۹۲۵	۸/۲۳۷	۱۰/۱۳۵	۳۲/۰۶۴	۱۷/۶۴۷	۲۳/۷۶۲	۳۴/۹۷۹	۲۵	۵۵ تا ۵۹
۱۸/۸۳۲	۳۰/۲۴۶	۱۷/۵۷۸	۲۰/۲۹۵	۲۳/۸۵۳	۴۷/۳۹۳	۶۰/۲۴۱	۴۶/۴۵۵	۳۵/۸۷۴	۴۹/۱۸	۶۰ تا ۶۴
۵۱/۴۸۵	۲۳/۹۰۴	۲۲/۷۷۴	۳۸/۵۴۹	۳۸/۸۱۳	۴۲/۹۴۵	۸۴/۹۰۶	۵۶/۰۷۵	۶۰/۲۸۴	۶۲/۱۱۲	۶۵ تا ۶۹
۱۲۴/۵۹	۸۸/۴۳۵	۵۱/۲۸۲	۶۶/۴۴۵	۸۳/۹۱۶	۱۲۵	۹۹/۱۷۴	۵۷/۲۵۲	۶۸/۱	۶۹/۴۹۸	۷۰ تا ۷۴
۳۷۵	۲۴۰/۲۹۱	۲۳۰/۹۳۷	۱۶۱/۰۳۴	۱۶۱/۲۳۲	۶۵۹/۲۹۲	۳۷۹/۹۳۹	۳۲۴/۳۲۴	۲۴۵/۸۶۸	۲۲۱/۰۵۳	۷۵ سال و بیشتر

شکل ۸-۴۳ و شکل ۸-۴۴ روند تغییر میزان اختصاصی مرگ در مردان و زنان ساکن مناطق شهری روستایی شهرکرد را نشان می‌دهد.

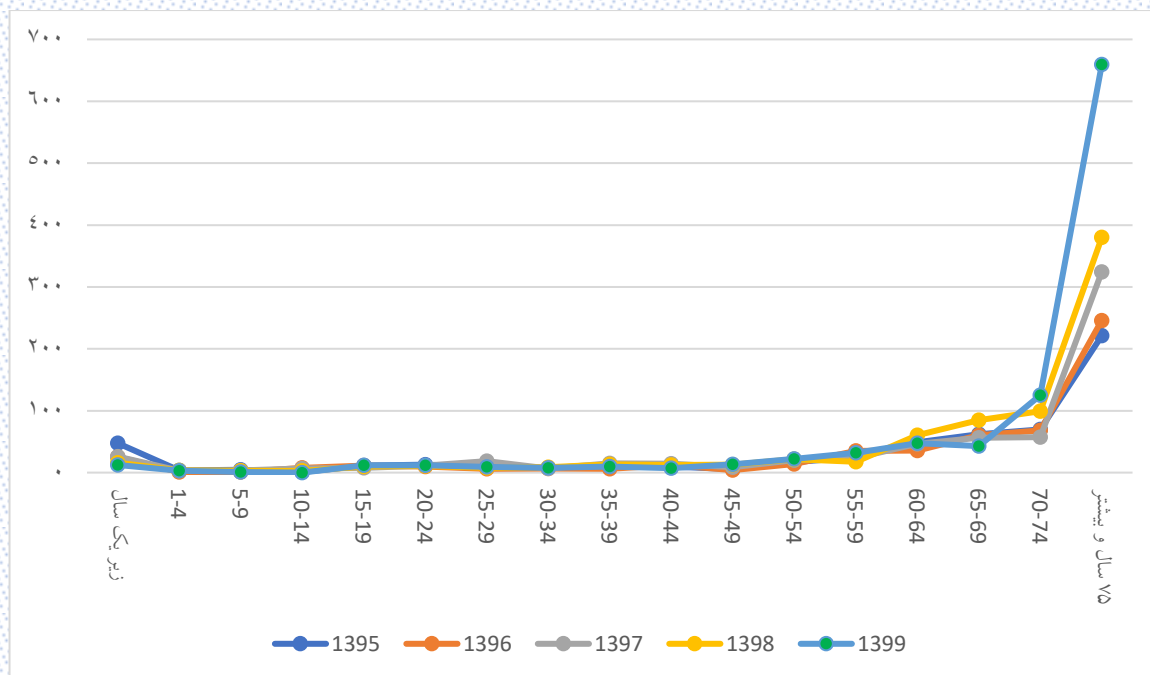

شکل ۸-۴۳: روند تغییرات میزان اختصاصی سنی مرگ مردان نقاط روستایی شهرستان شهرکرد

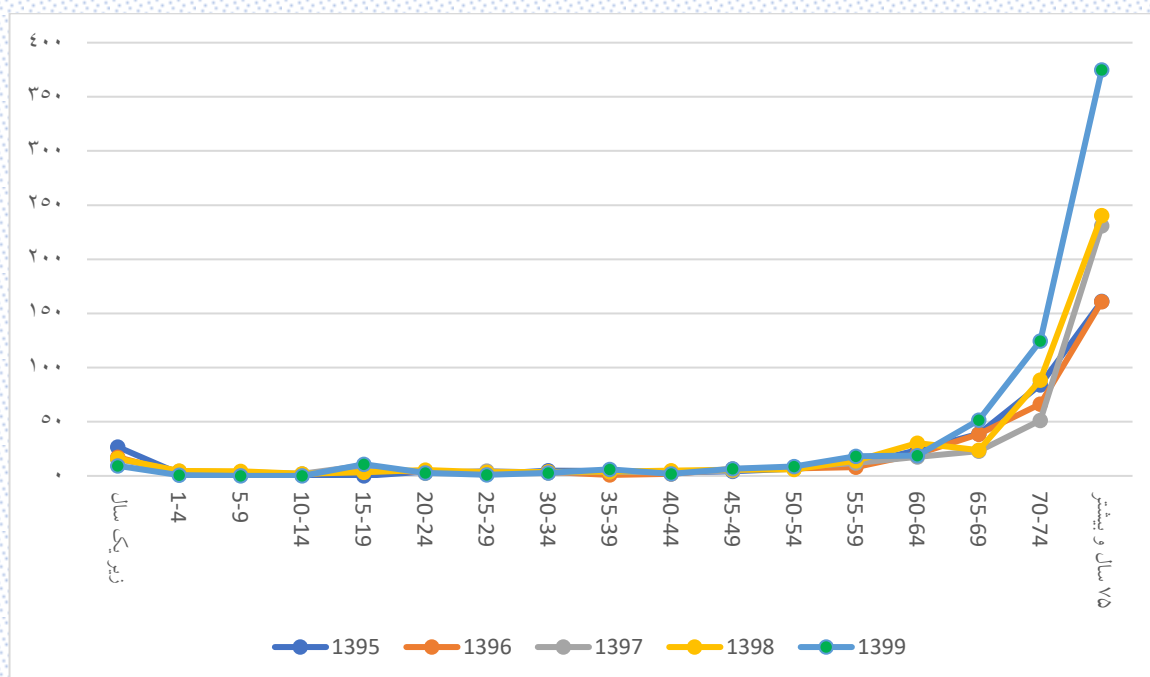

شکل ۸-۴۴: روند تغییرات میزان اختصاصی سنی مرگ زنان نقاط روستایی شهرستان شهرکرد

## ۱۲-۸- میزان مرگ و میر کودکان در شهرستان شهرکرد

شاخص مفید دیگری که برای تفسیر مرگ کودکان استفاده می‌شود، تعداد مرگ در کودکان (زیر پنج سال و زیر یک سال) به در هر هزار تولد زنده سال است. این شاخص در جدول ۴۰-۸ ارائه شده است.

جدول ۴۰-۸: میزان مرگ و میر کودکان نسبت به موالید در شهرستان شهرکرد

سال	شهرستان شهرکرد			مناطق شهری			مناطق روستایی		
	تولد	مرگ	میزان	تولد	مرگ	میزان	تولد	مرگ	میزان
۱۳۹۵	۶۲۰۸	۸۰	۱۲/۸۱۷	۵۲۸۸	۶۰	۱۱/۳۴۶	۹۲۰	۲۰	۲۱/۷۳۹
۱۳۹۶	۵۶۷۰	۷۱	۱۲/۵۲۲	۴۸۱۷	۵۳	۱۰/۸۴۵	۷۸۳	۱۸	۲۲/۹۸۸
۱۳۹۷	۵۳۰۷	۵۷	۱۰/۷۴	۴۵۳۸	۴۱	۹/۰۳۵	۷۶۹	۱۶	۲۰/۸۰۶
۱۳۹۸	۴۷۴۱	۴۶	۹/۷۰۳	۴۰۱۴	۳۴	۸/۴۷۰	۷۲۷	۱۲	۱۶/۵۰۶
۱۳۹۹	۴۱۲۱	۴۶	۱۱/۱۶۲	۳۵۳۶	۳۹	۱۱/۰۲۹	۵۸۵	۷	۱۱/۹۶۶
۱۳۹۵	۶۲۰۸	۱۰۹	۱۷/۵۵۸	۵۲۸۸	۸۳	۱۵/۶۹۶	۹۲۰	۲۶	۲۸/۲۶۱
۱۳۹۶	۵۶۷۰	۱۰۰	۱۷/۶۳۷	۴۸۱۷	۷۹	۱۶/۱۶۵	۷۸۳	۲۱	۲۶/۸۲
۱۳۹۷	۵۳۰۷	۷۷	۱۴/۵۰۹	۴۵۳۸	۵۲	۱۱/۴۵۹	۷۶۹	۲۵	۳۲/۵۱
۱۳۹۸	۴۷۴۱	۷۰	۱۴/۷۶۵	۴۰۱۴	۴۷	۱۱/۷۰۹	۷۲۷	۲۳	۳۱/۶۳۷
۱۳۹۹	۴۱۲۱	۷۲	۱۷/۴۷۱	۳۵۳۶	۵۰	۱۴/۱۴	۵۸۵	۱۲	۲۰/۵۱۳

مطابق جدول ۴۰-۸ میزان مرگ کودکان زیر پنج سال در مناطق شهری طی سال‌های ۱۳۹۵ تا ۱۳۹۸ نزولی بوده اما در سال ۱۳۹۹ افزایش داشته است. در حالی که در مناطق روستایی این میزان در همه سال‌های مورد بررسی نزولی بوده و از ۲۸/۲۶۱ در سال ۱۳۹۵ به ۲۰/۵۱۳ در سال ۱۳۹۹ رسیده است.

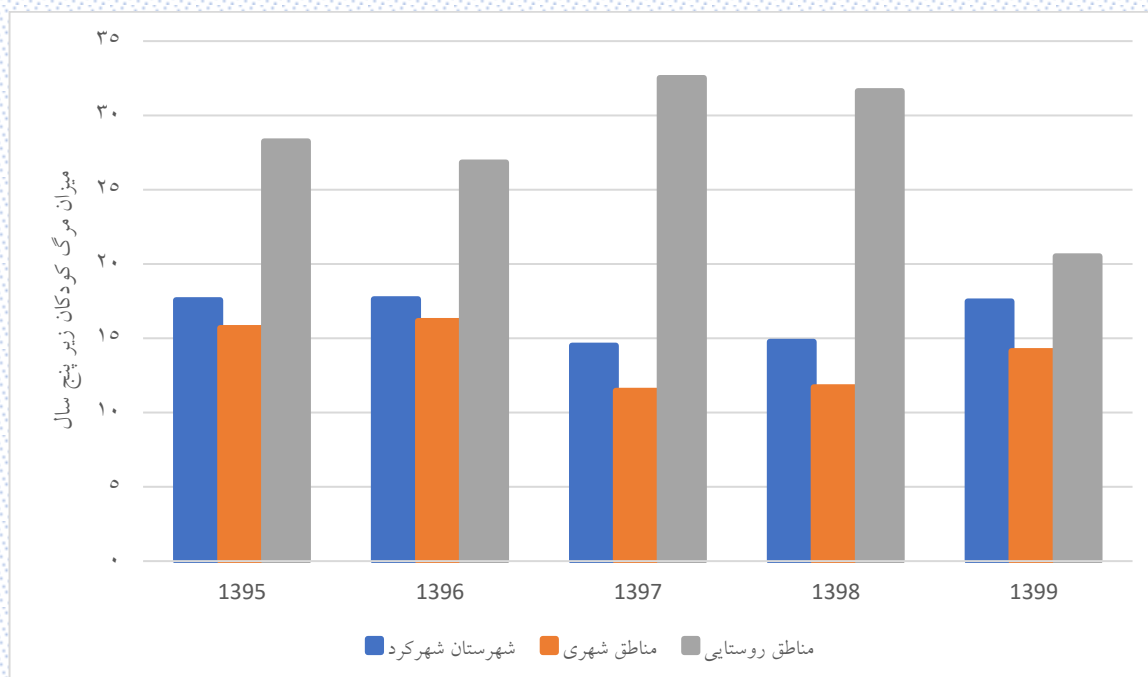

شکل ۴۵-۸: میزان مرگ و میر کودکان زیر پنج سال در شهرستان شهرکرد

### ۱۳-۸- میزان مرگ و میر نوزادان زیر یک ماه در شهرستان شهرکرد

یکی دیگر از شاخص‌های بهداشتی مورد بحث در جمعیت‌شناسی، میزان مرگ و میر نوزادان زیر یک ماه است. این میزان، تعداد مرگ نوزادان زیر یک ماه در هر هزار تولد را نشان می‌دهد. جدول ۴۱-۸ این میزان را برای شهرستان شهرکرد به تفکیک شهر و روستا نشان می‌دهد.

جدول ۴۱-۸: میزان مرگ و میر نوزادان زیر یک ماه در شهرستان شهرکرد

سال	شهرستان شهرکرد			مناطق شهری			مناطق روستایی		
	تولد	مرگ	میزان	تولد	مرگ	میزان	تولد	مرگ	میزان
۱۳۹۵	۶۲۰۸	۵۰	۸/۰۵۴۱۲	۵۲۸۸	۲۸	۵/۲۹۵۰۱	۹۲۰	۲۲	۲۳/۹۱۳۰۴
۱۳۹۶	۵۶۷۰	۳۳	۵/۸۲۰۱۱	۴۸۸۷	۲۲	۴/۵۰۱۷۴	۷۸۳	۱۱	۱۴/۰۴۸۵۳
۱۳۹۷	۵۳۰۷	۲۵	۴/۷۱۰۷۶	۴۵۳۸	۱۹	۴/۱۸۶۸۷	۷۶۹	۶	۷/۸۰۲۳۴
۱۳۹۸	۴۷۴۱	۱۹	۴/۰۷۵۹	۴۰۱۴	۱۶	۳/۹۸۶۰۵	۷۲۷	۳	۴/۱۲۶۵۵
۱۳۹۹	۴۱۲۱	۳۱	۷/۵۲۲۴۵	۳۵۳۶	۲۶	۷/۳۵۲۹۴	۵۸۵	۵	۸/۵۴۷۰۱

شکل ۴۶-۸: میزان مرگ و میر نوزادان زیر یک ماه در شهرستان شهرکرد نشان می‌دهد.



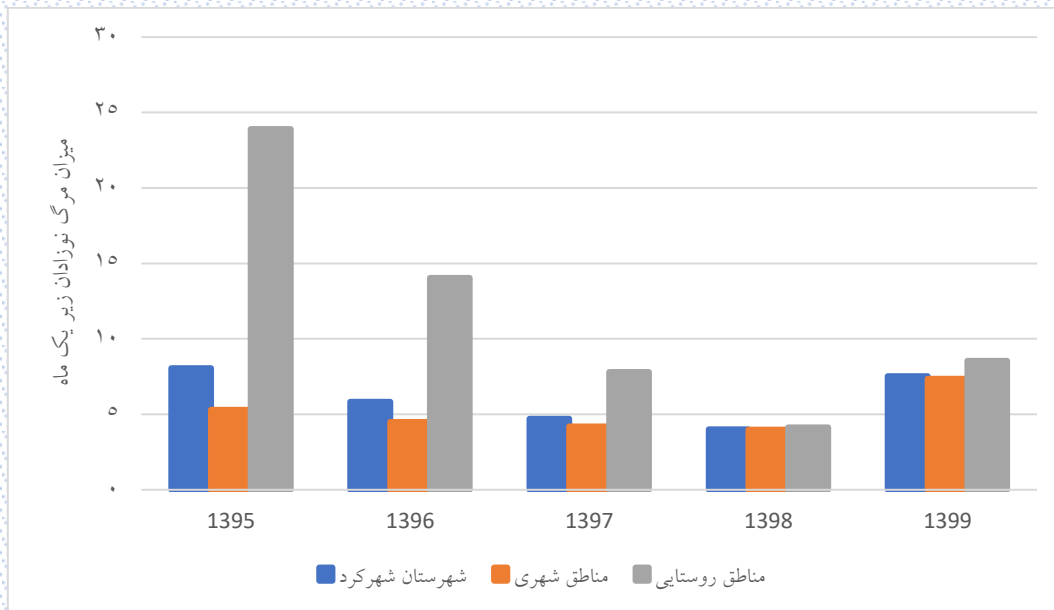

شکل ۴۶-۸: میزان مرگ و میر نوزادان زیر یک ماه در شهرستان شهرکرد

## ۱۴-۸- روند تغییرات امید به زندگی در شهرستان شهرکرد

امید به زندگی به تفکیک جنسیت برای شهرستان شهرکرد طی سال‌های ۱۳۹۵ تا ۱۳۹۹ در جدول ۴۲-۸ آورده شده است.

جدول ۴۲-۸: امید به زندگی مردان و زنان در شهرستان شهرکرد

زن					مرد					سن
۱۳۹۹	۱۳۹۸	۱۳۹۷	۱۳۹۶	۱۳۹۵	۱۳۹۹	۱۳۹۸	۱۳۹۷	۱۳۹۶	۱۳۹۵	
۷۱/۸۷	۷۳/۴۷	۷۲/۹۹	۷۲/۷۵	۷۲/۵۹	۶۷/۶۳	۶۸/۶۱	۶۸/۵۸	۶۹/۰۸	۶۸/۳۲	زیر یکسال
۷۱/۶۱	۷۳/۰۱	۷۲/۸۷	۷۲/۷۷	۷۲/۷۴	۶۷/۳۴	۶۸/۳۶	۶۸/۱۹	۶۸/۸	۶۸/۳۱	۱ تا ۴
۶۷/۷۸	۶۹/۳۹	۶۹/۱۷	۶۹/۲۲	۶۹/۱	۶۳/۵۸	۶۴/۵۹	۶۴/۴	۶۵/۱۲	۶۴/۷۱	۵ تا ۹
۶۲/۸۶	۶۴/۵۹	۶۴/۴	۶۴/۴۴	۶۴/۳۶	۵۸/۷۴	۵۹/۸۱	۵۹/۶	۶۰/۳۲	۵۹/۹۱	۱۰ تا ۱۴
۵۷/۹۹	۵۹/۷۶	۵۹/۴۵	۵۹/۶۲	۵۹/۳۹	۵۳/۹۳	۵۵/۱۶	۵۴/۹	۵۵/۶۶	۵۵/۰۴	۱۵ تا ۱۹
۵۳/۳۱	۵۴/۹۸	۵۴/۹	۵۴/۸۳	۵۴/۶۳	۴۹/۷۴	۵۰/۷۵	۵۰/۳۹	۵۱/۳۶	۵۰/۶۷	۲۰ تا ۲۴
۴۸/۵۶	۵۰/۱۳	۴۹/۹۴	۵۰	۴۹/۸۹	۴۵/۴۹	۴۶/۳۴	۴۵/۸۸	۴۷/۲۵	۴۶/۵۱	۲۵ تا ۲۹
۴۳/۷۸	۴۵/۳	۴۵/۱۱	۴۵/۱۸	۴۵/۰۱	۴۱	۴۱/۸۵	۴۱/۷۱	۴۲/۸۱	۴۲/۱۲	۳۰ تا ۳۴
۳۸/۹۷	۴۰/۴۱	۴۰/۲۹	۴۰/۳۶	۴۰/۱۹	۳۶/۵۶	۳۷/۳۷	۳۷/۳۶	۳۸/۲۱	۳۷/۵۸	۳۵ تا ۳۹
۳۴/۲۷	۳۵/۶۳	۳۵/۴۹	۳۵/۵۷	۳۵/۴۱	۳۱/۹۸	۳۲/۸۶	۳۳/۰۹	۳۳/۵	۳۳/۲۲	۴۰ تا ۴۴
۲۹/۵۳	۳۰/۸۵	۳۰/۷	۳۰/۷۹	۳۰/۶۱	۲۷/۵۳	۲۸/۳۳	۲۸/۶۹	۲۸/۹۲	۲۸/۶۶	۴۵ تا ۴۹
۲۴/۸۱	۲۶/۰۷	۲۵/۹۷	۲۶/۰۴	۲۵/۹۲	۲۳/۲۳	۲۳/۹۶	۲۴/۲۴	۲۴/۳۱	۲۴/۲۲	۵۰ تا ۵۴
۲۰/۲۳	۲۱/۳۷	۲۱/۲۵	۲۱/۳۱	۲۱/۲۴	۱۸/۹	۱۹/۷	۱۹/۸۳	۱۹/۸۶	۱۹/۸۸	۵۵ تا ۵۹
۱۵/۸۶	۱۶/۸	۱۶/۷۸	۱۶/۷۵	۱۶/۷۶	۱۴/۸۸	۱۵/۴۱	۱۵/۶	۱۵/۸۵	۱۵/۸۴	۶۰ تا ۶۴
۱۱/۴۹	۱۲/۴۸	۱۲/۳۷	۱۲/۳۱	۱۲/۲۸	۱۱/۰۳	۱۱/۵۵	۱۱/۷۵	۱۱/۸۳	۱۱/۸۳	۶۵ تا ۶۹
۷/۵	۸	۸/۱۹	۸/۱۶	۸/۰۴	۷/۱	۷/۷۴	۷/۹۶	۷/۸۶	۷/۹۴	۷۰ تا ۷۴
۳/۷	۳/۹۸	۳/۹۶	۴/۰۳	۳/۹۷	۳/۵	۳/۸۳	۳/۸۱	۳/۹۴	۳/۹۳	۷۵ سال و بیشتر

شکل ۴۷-۸ روند تغییرات امید به زندگی در بدو تولد مردان و زنان شهرستان شهرکرد نشان می‌دهد.

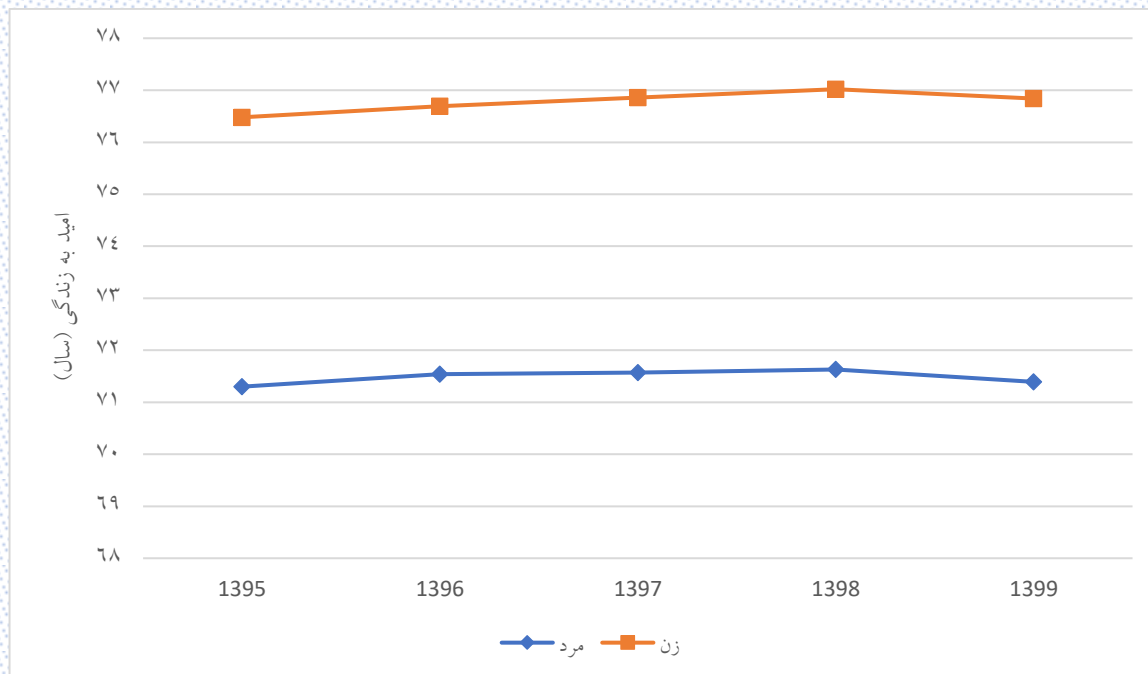

شکل ۴۷-۸: روند تغییرات امید به زندگی در بدو تولد مردان و زنان شهرستان شهرکرد

مطابق شکل ۴۷-۸ امید به زندگی مردان از ۶۸/۶۱ در سال ۱۳۹۸ به ۶۷/۶۳ سال در سال ۱۳۹۹ و برای زنان از ۷۲/۵۹ در سال ۱۳۹۸ به ۷۱/۸۷ در سال ۱۳۹۹ کاهش یافته است. عمده دلیل این کاهش به شیوع بیماری کووید-۱۹ در این دو سال است.

### ۸-۱۴-۱- روند تغییرات امید به زندگی در مناطق شهری شهرستان شهرکرد

امید به زندگی (e) به تفکیک جنسیت در مناطق شهری شهرستان شهرکرد طی سال‌های ۱۳۹۵ تا ۱۳۹۹ در جدول ۴۳-۸ آورده شده است.

جدول ۴۳-۸: امید به زندگی مردان و زنان در مناطق شهری شهرستان شهرکرد

زن					مرد					سن
۱۳۹۹	۱۳۹۸	۱۳۹۷	۱۳۹۶	۱۳۹۵	۱۳۹۹	۱۳۹۸	۱۳۹۷	۱۳۹۶	۱۳۹۵	
۷۲/۹۳	۷۴/۹۲	۷۴/۱۷	۷۳/۷	۷۳/۵۹	۶۹/۱۶	۷۰/۶۵	۷۰/۸	۷۰/۸۲	۷۰/۴	زیر یکسال
۷۲/۷	۷۴/۳۶	۷۴/۰۳	۷۳/۶۹	۷۳/۶۶	۶۸/۸۷	۷۰/۳۶	۷۰/۲۳	۷۰/۳۸	۷۰/۱۶	۱ تا ۴
۶۸/۸۶	۷۰/۶۱	۷۰/۲۲	۷۰/۱۳	۷۰/۰۱	۶۵/۰۴	۶۶/۴۹	۶۶/۳۷	۶۶/۷۲	۶۶/۵	۵ تا ۹
۶۳/۹۵	۶۵/۶۷	۶۵/۳۴	۶۵/۲۹	۶۵/۲۷	۶۰/۱۹	۶۱/۶۳	۶۱/۴۸	۶۱/۹۲	۶۱/۵۹	۱۰ تا ۱۴
۵۹/۱	۶۰/۸	۶۰/۳۴	۶۰/۴۵	۶۰/۲۷	۵۵/۴۱	۵۶/۹۴	۵۶/۶۲	۵۷/۰۷	۵۶/۷۱	۱۵ تا ۱۹
۵۴/۱۵	۵۵/۹۵	۵۵/۵۹	۵۵/۵۴	۵۵/۵۳	۵۱/۰۳	۵۲/۳۵	۵۱/۹۸	۵۲/۵۷	۵۲/۱۴	۲۰ تا ۲۴
۴۹/۳۸	۵۱/۰۲	۵۰/۵۹	۵۰/۶۵	۵۰/۷۳	۴۶/۶۱	۴۷/۸	۴۷/۲۹	۴۸/۳۵	۴۷/۷۸	۲۵ تا ۲۹
۴۴/۶	۴۶/۱۳	۴۵/۶۸	۴۵/۸	۴۵/۸۲	۴۱/۹۸	۴۳/۱۹	۴۲/۸	۴۳/۸۴	۴۳/۲۴	۳۰ تا ۳۴
۳۹/۷۶	۴۱/۱۹	۴۰/۸۲	۴۰/۹۳	۴۰/۹۳	۳۷/۴۵	۳۸/۶۱	۳۸/۴	۳۹/۱۵	۳۸/۶۱	۳۵ تا ۳۹
۳۵	۳۶/۳۷	۳۵/۹۷	۳۶/۱۴	۳۶/۱۱	۳۲/۷۸	۳۳/۹۵	۳۳/۹۸	۳۴/۳۶	۳۴/۱۳	۴۰ تا ۴۴
۳۰/۲۷	۳۱/۵۴	۳۱/۱۶	۳۱/۳۶	۳۱/۲۸	۲۸/۲۹	۲۹/۲۹	۲۹/۴۴	۲۹/۶۵	۲۹/۴۸	۴۵ تا ۴۹
۲۵/۴۹	۲۶/۷۱	۲۶/۴	۲۶/۵۶	۲۶/۵۷	۲۳/۹۳	۲۴/۸۵	۲۴/۹۵	۲۵/۰۴	۲۵/۰۴	۵۰ تا ۵۴
۲۰/۸۸	۲۱/۹۹	۲۱/۶۳	۲۱/۷۹	۲۱/۸۶	۱۹/۵	۲۰/۵۱	۲۰/۴۴	۲۰/۵۴	۲۰/۶۳	۵۵ تا ۵۹
۱۶/۴۴	۱۷/۳۴	۱۷/۱	۱۷/۲۱	۱۷/۳۴	۱۵/۳۸	۱۶/۱۸	۱۶/۱۳	۱۶/۳۹	۱۶/۵۲	۶۰ تا ۶۴
۱۲/۰۳	۱۲/۸۷	۱۲/۶۳	۱۲/۶۷	۱۲/۷۳	۱۱/۴۲	۱۲/۱۳	۱۲/۱۳	۱۲/۲۵	۱۲/۳۱	۶۵ تا ۶۹
۷/۸۹	۸/۳۱	۸/۴۲	۸/۳۸	۸/۳۳	۷/۴۴	۸/۰۹	۸/۲۳	۸/۱۲	۸/۲۳	۷۰ تا ۷۴
۳/۸۷	۴/۱۱	۴/۱	۴/۱۱	۴/۰۴	۳/۷۲	۴/۰۳	۴	۴/۱	۴/۰۹	۷۵ سال و بیشتر

مطابق جدول ۴۳-۸ امید به زندگی مردان در نقاط شهری از ۷۰/۶۵ در سال ۱۳۹۸ به ۶۹/۱۹ در سال ۱۳۹۹ و برای زنان از ۷۴/۹۲ در سال ۱۳۹۸ به ۷۲/۹۳ در سال ۱۳۹۹ کاهش یافته است. عمده دلیل این کاهش به شیوع بیماری کووید-۱۹ در این دو سال است.

شکل ۴۸-۸ روند تغییرات امید به زندگی در بدو تولد مردان و زنان شهرستان شهرکرد نشان می دهد.

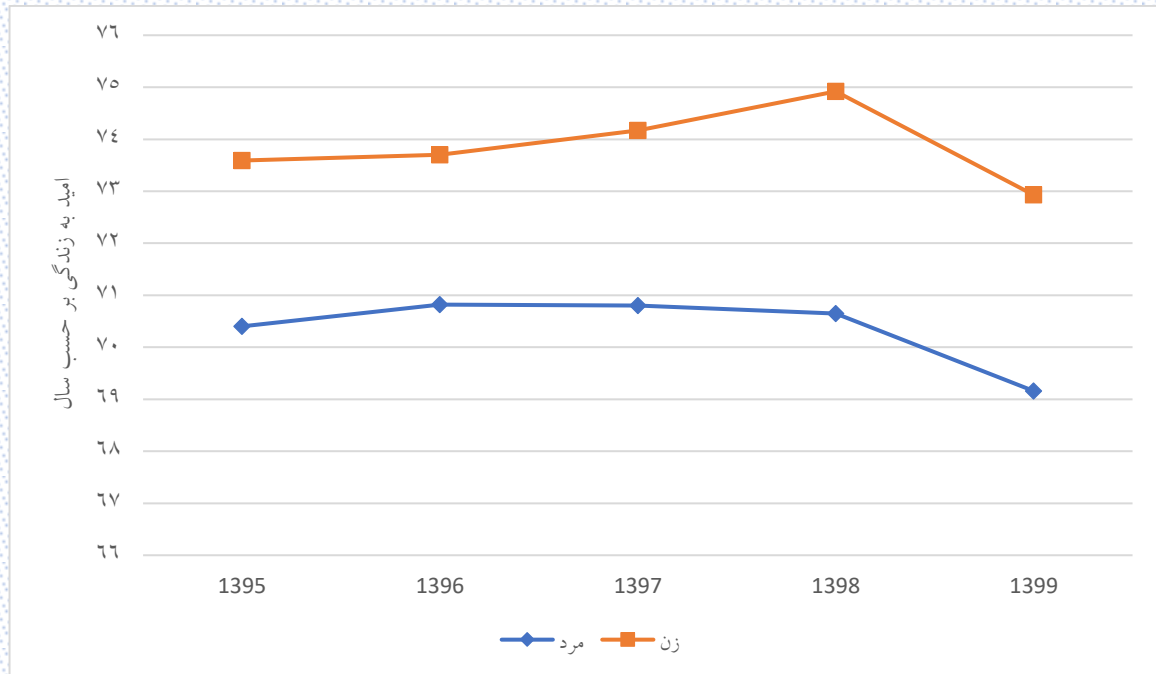

شکل ۴۸-۸: روند تغییرات امید به زندگی در بدو تولد مردان و زنان شهرستان شهرکرد

### ۸-۱۴-۲- روند تغییرات امید به زندگی در مناطق روستایی شهرستان شهرکرد

امید به زندگی (e) به تفکیک جنسیت و مناطق شهری و روستایی برای شهرستان شهرکرد طی سال‌های ۱۳۹۵ تا ۱۳۹۹ در جدول ۴۴-۸ آورده شده است.

جدول ۴۴-۸: امید به زندگی مردان و زنان در مناطق روستایی شهرستان شهرکرد

زن					مرد					
۱۳۹۹	۱۳۹۸	۱۳۹۷	۱۳۹۶	۱۳۹۵	۱۳۹۹	۱۳۹۸	۱۳۹۷	۱۳۹۶	۱۳۹۵	
۶۳/۷۳	۶۲/۳۵	۶۳/۰۴	۶۵/۰۹	۶۵/۳۴	۵۵/۰۵	۵۳/۳۷	۵۱/۸۸	۵۵/۶۸	۵۲/۶۶	زیر یکسال
۶۳/۳۲	۶۲/۳۶	۶۳/۰۱	۶۵/۲۱	۶۶/۰۹	۵۴/۷۲	۵۳/۲۳	۵۲/۲۳	۵۶/۱	۵۴/۲	۱ تا ۴
۵۹/۵	۵۹/۴۹	۶۰/۰۹	۶۱/۷۳	۶۲/۶۲	۵۱/۳۲	۵۰/۰۱	۴۸/۸۹	۵۲/۳	۵۰/۹۹	۵ تا ۹
۵۴/۵	۵۵/۷۲	۵۶/۰۹	۵۷/۵۱	۵۷/۸۹	۴۶/۵۱	۴۵/۷۷	۴۴/۶۷	۴۷/۵۱	۴۷/۰۸	۱۰ تا ۱۴
۴۹/۵	۵۱/۲۴	۵۱/۶۲	۵۲/۷۹	۵۳/۱۸	۴۱/۵۱	۴۱/۳۸	۴۱/۰۹	۴۴/۲۷	۴۲/۳	۱۵ تا ۱۹
۴۷/۰۷	۴۷/۰۸	۴۹/۰۴	۴۹/۴	۴۸/۱۸	۳۸/۸۷	۳۸/۳۲	۳۷/۶	۴۱/۶۵	۳۹/۶	۲۰ تا ۲۴
۴۲/۷۲	۴۳/۳۴	۴۴/۶۴	۴۵/۲۳	۴۴/۱۲	۳۶/۰۷	۳۵/۲۸	۳۴/۶۲	۳۸/۵۷	۳۷/۱۱	۲۵ تا ۲۹
۳۷/۹	۳۹/۰۱	۴۰/۶۳	۴۰/۷۱	۳۹/۴۳	۳۲/۶۹	۳۱/۵۸	۳۲/۷۷	۳۴/۶۷	۳۳/۸۷	۳۰ تا ۳۴
۳۳/۴۱	۳۴/۶۹	۳۶/۱۹	۳۶/۳۹	۳۵/۳۴	۲۸/۹۱	۲۷/۹	۲۸/۸۱	۳۰/۷۹	۳۰/۰۸	۳۵ تا ۳۹
۲۹/۳۵	۳۰/۳۱	۳۱/۸۷	۳۱/۵۳	۳۱/۰۸	۲۵/۲	۲۴/۶۲	۲۵/۸۱	۲۶/۷	۲۶/۷	۴۰ تا ۴۴
۲۴/۶۱	۲۶	۲۷/۳۱	۲۶/۸۳	۲۶/۵۲	۲۱/۰۳	۲۱/۰۵	۲۲/۵۸	۲۳/۲۷	۲۲/۹۱	۴۵ تا ۴۹
۲۰/۳۴	۲۱/۶۸	۲۲/۹۲	۲۲/۶	۲۲/۰۲	۱۷/۳۱	۱۷/۳	۱۸/۴۹	۱۸/۶۷	۱۸/۵۱	۵۰ تا ۵۴
۱۶/۱۴	۱۷/۲۷	۱۸/۷۵	۱۸/۳	۱۷/۶۹	۱۴/۰۶	۱۳/۹۹	۱۵/۲	۱۴/۸۴	۱۴/۹۱	۵۵ تا ۵۹
۱۲/۴۴	۱۳/۳۴	۱۴/۷۴	۱۳/۹۷	۱۳/۴۸	۱۱/۰۸	۱۰/۰۵	۱۱/۸	۱۲/۲۱	۱۱/۵۶	۶۰ تا ۶۴
۸/۴۲	۱۰/۱۲	۱۰/۸۷	۱۰/۲	۹/۸۸	۸/۳۸	۷/۷۳	۹/۲۴	۹/۱۲	۹/۱	۶۵ تا ۶۹
۵/۱۷	۶/۰۹	۶/۸۸	۶/۸۴	۶/۴۶	۴/۸	۵/۵۵	۶/۴۴	۶/۴۷	۶/۵۳	۷۰ تا ۷۴
۲/۵۸	۳/۱۲	۳/۱۷	۳/۵۶	۳/۵۶	۱/۸۹	۲/۵۶	۲/۷۶	۳/۱	۳/۲۲	۷۵ سال و بیشتر

مطابق جدول ۴۴-۸ امید به زندگی مردان و زنان در مناطق روستایی از سال ۱۳۹۶ به بعد روند نزولی داشته است.

شکل ۴۹-۸ روند تغییرات امید به زندگی در بدو تولد مردان و زنان را در شهرستان شهرکرد نشان می دهد.

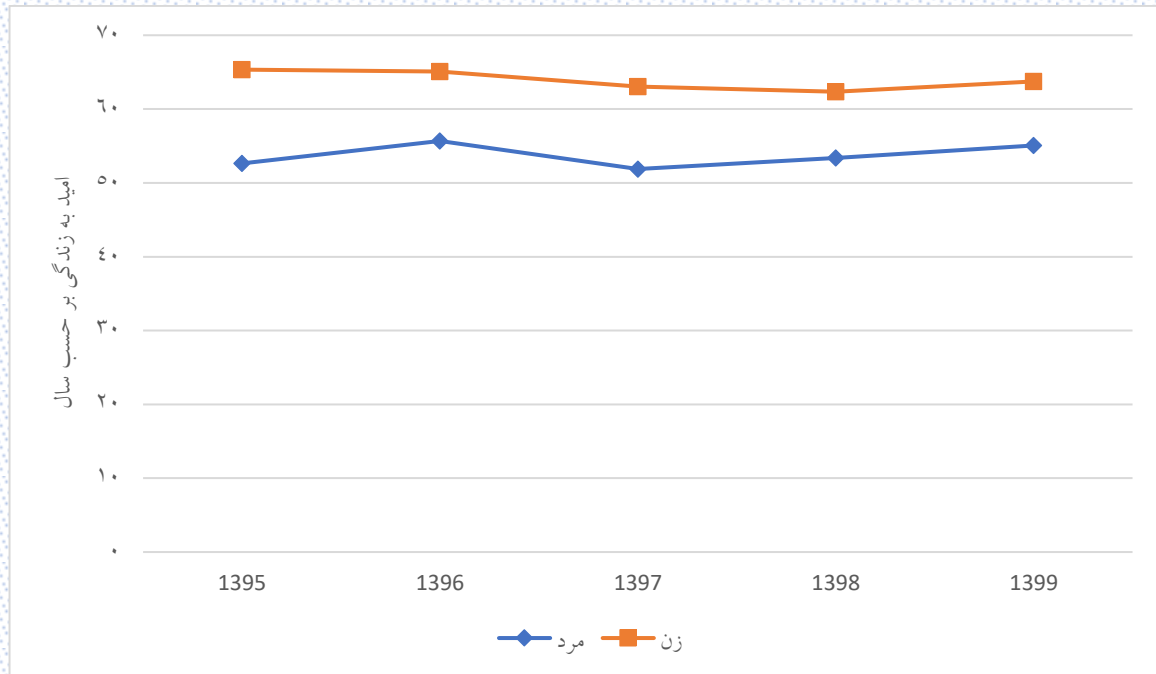

شکل ۴۹-۸: روند تغییرات امید به زندگی در بدو تولد مردان و زنان در مناطق روستایی شهرستان شهرکرد

## ۱۵-۸- بررسی الگوی باروری شهرستان شهرکرد

### ۱۵-۸-۱- میزان خام تولد در شهرستان شهرکرد

نرخ خام تولد، تعداد کودکان زنده به دنیا آمده به ازای هر هزار نفر جمعیت برآورد شده در یک سال معین را نشان می‌دهد. نتایج در جدول ۸-۴۵ ارائه شده است.

جدول ۸-۴۵: نرخ خام تولد در شهرستان شهرکرد طی سال‌های ۱۳۹۵ تا ۱۴۰۴

سال	شهرستان شهرکرد			مناطق شهری			مناطق روستایی		
	تولد	جمعیت	میزان	تولد	جمعیت	میزان	تولد	جمعیت	میزان
۱۳۹۵	۶۲۰۸	۳۱۵۹۷۷	۱۹/۶۴۷	۵۲۸۸	۲۸۱۱۹۹	۱۸/۳۴۸	۹۲۰	۲۷۷۷۸	۳۳/۱۲
۱۳۹۶	۵۶۷۰	۳۲۰۰۵۴	۱۷/۷۱۶	۴۸۸۷	۲۹۱۹۰۹	۱۶/۷۴۲	۷۸۳	۲۸۱۴۵	۲۷/۸۲
۱۳۹۷	۵۳۰۷	۳۲۳۶۲۸	۱۶/۳۹۸	۴۵۳۸	۲۹۵۲۱۰	۱۵/۳۷۲	۷۶۹	۲۸۴۱۸	۲۷/۰۶
۱۳۹۸	۴۷۴۱	۳۲۶۶۶۴	۱۴/۵۱۳	۴۰۱۴	۲۹۸۰۳۸	۱۳/۴۶۸	۷۲۷	۲۸۶۲۶	۲۵/۳۹۶
۱۳۹۹	۴۱۲۱	۳۲۸۸۰۶	۱۲/۵۳۳	۳۵۳۶	۳۰۰۰۹۹	۱۱/۷۸۳	۵۸۵	۲۸۷۰۷	۲۰/۳۷۸
۱۴۰۰	۳۹۴۱	۳۳۰۳۵۹	۱۱/۹۲۹	۳۳۸۳	۳۰۱۶۶۵	۱۱/۲۱۴	۵۵۸	۲۸۶۹۴	۱۹/۴۴۷
۱۴۰۱	۴۳۴۸	۳۳۲۴۵۱	۱۳/۰۷۹	۳۶۹۵	۳۰۳۵۶۹	۱۲/۱۷۲	۶۵۳	۲۸۸۸۲	۲۲/۶۰۹
۱۴۰۲	۴۳۰۷	۳۳۴۸۵۳	۱۲/۸۶۲	۳۶۵۰	۳۰۵۷۰۱	۱۱/۹۴	۶۵۷	۲۹۱۵۲	۲۲/۵۳۷
۱۴۰۳	۴۱۴۱	۳۳۷۰۷۶	۱۲/۲۸۵	۳۵۱۳	۳۰۷۶۷۳	۱۱/۴۱۸	۶۲۸	۲۹۴۰۳	۲۱/۳۵۸
۱۴۰۴	۴۰۵۴	۳۳۹۱۲۲	۱۱/۹۵۴	۳۴۳۶	۳۰۹۴۸۷	۱۱/۱۰۲	۶۱۸	۲۹۶۳۵	۲۰/۸۵۴

شکل ۸-۵۰: روند تغییر نرخ خام تولد در شهرستان شهرکرد طی سال‌های ۱۳۹۵ تا ۱۴۰۴ نشان می‌دهد.

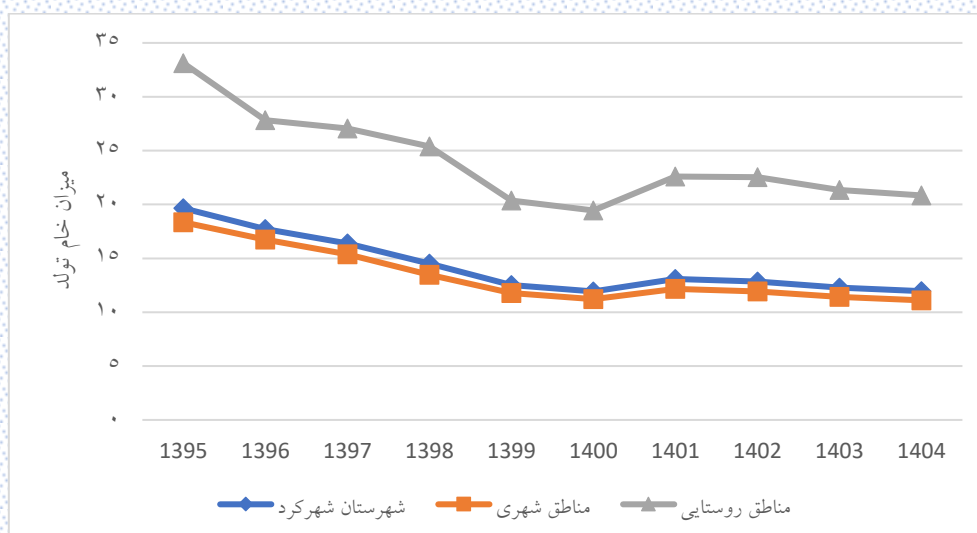

شکل ۸-۵۰: روند نرخ خام تولد در شهرستان شهرکرد

مطابق با شکل ۸-۵۰ نرخ خام تولد هم در مناطق شهری و هم در مناطق روستایی سیر نزولی داشته است.



### ۸-۱۵-۲- میزان باروری عمومی و باروری کل در شهرستان شهرکرد

میزان باروری عمومی به مفهوم تعداد متولدین زنده از هر ۱۰۰۰ نفر زن سنین ۱۵ تا ۴۹ سال در یک سال معین است. نتایج در جدول ۴۶-۸ ارائه شده است. طبق روابط جمعیت شناسی اگر باروری عمومی را به ۱۰۰۰ تقسیم و در ۳۵ ضرب کنیم، تعداد فرزندان که هر زن به طور متوسط در طول دوره باروری خود به دنیا می‌آورد (باروری کل) به دست می‌آید. البته باید توجه داشت که در اکثر مطالعات میزان باروری کل بر اساس میزان‌های باروری اختصاصی سنی محاسبه می‌شود (به بخش ۸-۱۵-۴ مراجعه شود).

جدول ۴۶-۸: میزان باروری عمومی و باروری کل در شهرستان شهرکرد

سال	شهرستان شهرکرد			مناطق شهری			مناطق روستایی					
	تولد	جمعیت زنان در سن باروری	میزان باروری عمومی	تولد	جمعیت زنان در سن باروری	میزان باروری عمومی	تولد	جمعیت زنان در سن باروری	میزان باروری عمومی			
۱۳۹۵	۶۲۰۸	۹۳۵۹۰	۶۶/۳۳۲	۲/۳۲	۵۲۸۸	۸۶۲۶۳	۶۱/۳۰۱	۲/۱۵	۹۲۰	۷۳۲۷	۱۲۵/۵۶۳	۴/۳۹
۱۳۹۶	۵۶۷۰	۹۳۹۱۶	۶۰/۳۷۳	۲/۱۱	۴۸۸۷	۸۶۵۵۲	۵۶/۴۶۳	۱/۹۸	۷۸۳	۷۳۶۴	۱۰۶/۳۲۸	۳/۷۲
۱۳۹۷	۵۳۰۷	۹۳۹۷۲	۵۶/۴۷۴	۱/۹۸	۴۵۳۸	۸۶۶۰۹	۵۲/۳۹۶	۱/۸۳	۷۶۹	۷۳۶۳	۱۰۴/۴۴۱	۳/۶۶
۱۳۹۸	۴۷۴۱	۹۴۱۱۴	۵۰/۳۷۵	۱/۷۶	۴۰۱۴	۸۶۷۲۶	۴۶/۲۸۴	۱/۶۲	۷۲۷	۷۳۸۸	۹۸/۴۰۳	۳/۴۴
۱۳۹۹	۴۱۲۱	۹۴۲۲۷	۴۳/۷۳۵	۱/۵۳	۳۵۳۶	۸۶۷۹۵	۴۰/۷۴	۱/۴۳	۵۸۵	۷۴۳۲	۷۸/۷۱۴	۲/۷۵
۱۴۰۰	۳۹۴۱	۹۴۰۰۰	۴۱/۹۲۶	۱/۴۷	۳۳۸۳	۸۶۵۷۸	۳۹/۰۷۵	۱/۳۷	۵۵۸	۷۴۲۲	۷۵/۱۸۲	۲/۶۳
۱۴۰۱	۴۳۴۸	۹۳۸۰۲	۴۶/۳۵۳	۱/۶۲	۳۶۹۵	۸۶۴۰۷	۴۲/۷۶۳	۱/۵	۶۵۳	۷۳۹۵	۸۸/۳۰۳	۳/۰۹
۱۴۰۲	۴۳۰۸	۹۳۸۲۵	۴۵/۹۱۵	۱/۶۱	۳۶۵۱	۸۶۴۲۸	۴۲/۲۴۳	۱/۴۸	۶۵۷	۷۳۹۷	۸۸/۸۲	۳/۱۱
۱۴۰۳	۴۱۴۰	۹۳۷۴۶	۴۴/۱۶۲	۱/۵۵	۳۵۱۲	۸۶۳۶۰	۴۰/۶۶۷	۱/۴۲	۶۲۸	۷۳۸۶	۸۵/۰۲۶	۲/۹۸
۱۴۰۴	۴۰۵۴	۹۳۶۰۴	۴۳/۳۱	۱/۵۲	۳۴۳۶	۸۶۲۴۷	۳۹/۸۳۹	۱/۳۹	۶۱۸	۷۳۵۷	۸۴/۰۰۲	۲/۹۴

اگر میزان باروری کل بر اساس باروری عمومی را مطابق با جدول ۸-۴۶ ملاک قرار دهیم، ملاحظه می‌شود که باروری کل در سال ۱۴۰۴ برای شهرستان شهرکرد برابر ۱/۵۲ است که پایین‌تر از سطح جانشینی قرار دارد.

شکل ۵۱-۸، روند تغییر میزان باروری عمومی در شهرستان شهرکرد طی سال‌های ۱۳۹۵ تا ۱۳۹۹ نشان می‌دهد. مطابق شکل ۵۱-۸، میزان باروری عمومی در سال‌های مورد بررسی نزولی بوده به طوری که در شهرستان شهرکرد از ۶۶/۳۳۲ تولد به ازای هر هزار زن در سن باروری در سال ۱۳۹۵ به ۴۳/۷۳۵ کاهش یافته است.

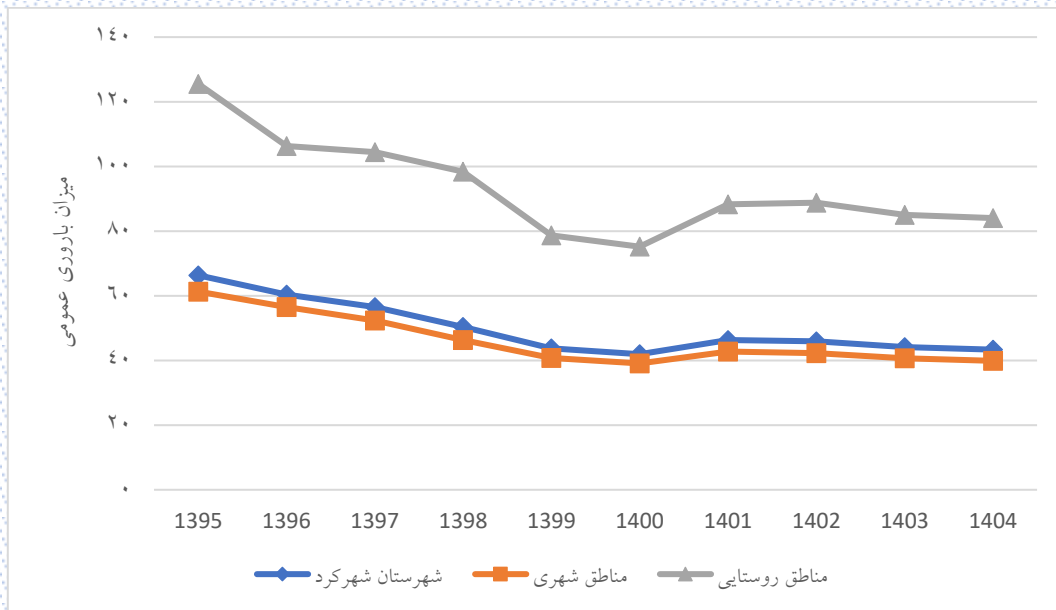

شکل ۵۱-۸: روند میزان باروری عمومی در شهرستان شهرکرد

### ۸-۱۵-۳- میزان باروری نکاحی در شهرستان شهرکرد

میزان باروری عمومی بیانگر تعداد نوزادانی هست که در هر سال در مقابل ۱۰۰۰ نفر زن ۱۵-۴۹ ساله متولد می‌شوند ولی تمام زنان واقع در سن باروری در طول یکسال فرزند نمی‌آورند. برای تصحیح این مسئله، میزان دیگری مورد محاسبه قرار می‌گیرد به نام میزان باروری نکاحی. در این میزان موالید زنده متولد شده را نسبت به زنان ازدواج کرده همسر دار بین ۱۵-۴۹ سالگی در نظر می‌گیرند. میزان باروری نکاحی در جدول ۸-۴۷ ارائه شده است.

جدول ۸-۴۷: نرخ باروری نکاحی در شهرستان شهرکرد

سال	شهرستان شهرکرد			مناطق شهری			مناطق روستایی		
	تولد	جمعیت زنان متاهل در سن باروری	میزان باروری نکاحی	تولد	جمعیت زنان متاهل در سن باروری	میزان باروری نکاحی	تولد	جمعیت زنان متاهل در سن باروری	میزان باروری نکاحی
۱۳۹۵	۶۲۰۸	۴۹۶۶۵	۱۲۴/۹۹۷	۵۲۸۸	۴۵۱۰۷	۱۱۷/۲۳۲	۹۲۰	۴۵۵۸	۲۰۱/۸۴۳
۱۳۹۶	۵۶۷۰	۵۲۷۸۳	۱۰۷/۴۲۱	۴۸۸۷	۴۷۷۰۲	۱۰۲/۴۴۹	۷۸۳	۵۰۸۱	۱۵۴/۱۰۴
۱۳۹۷	۵۳۰۷	۵۶۰۸۹	۹۴/۶۱۷	۴۵۳۸	۵۱۰۶۶	۸۸/۸۶۵	۷۶۹	۵۰۲۳	۱۵۳/۰۹۶
۱۳۹۸	۴۷۴۱	۵۷۵۸۸	۸۲/۳۲۶	۴۰۱۴	۵۲۵۹۳	۷۶/۳۲۲	۷۲۷	۴۹۹۵	۱۴۵/۵۴۶
۱۳۹۹	۴۱۲۱	۵۶۸۴۱	۷۲/۵	۳۵۳۶	۵۲۰۲۲	۶۷/۹۷۱	۵۸۵	۴۸۱۹	۱۲۱/۳۹۴

شکل ۸-۵۲، روند تغییر میزان باروری عمومی در مقایسه با استفاده میزان باروری نکاحی در شهرستان شهرکرد طی سال‌های ۱۳۹۵ تا ۱۳۹۹ نشان می‌دهد.

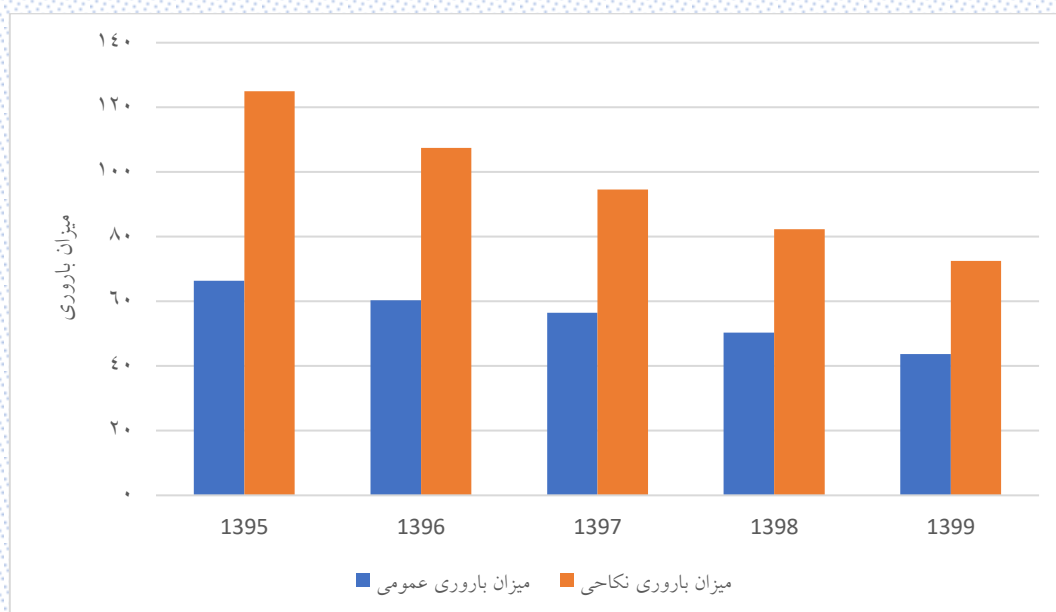

شکل ۸-۵۲: روند میزان باروری عمومی و میزان باروری نکاحی در شهرستان شهرکرد

### ۸-۱۵-۴- نرخ باروری اختصاصی و کلی در شهرستان شهرکرد

میزان باروری اختصاصی به مفهوم تعداد متولدین زنده از هر ۱۰۰۰ نفر زن در هر یک از گروه‌های سنی در یک سال معین است. جدول ۴۸-۸ و جدول ۴۹-۸ نرخ باروری اختصاصی و نرخ باروری کلی شهرستان شهرکرد را طی سال‌های ۱۳۹۵ تا ۱۳۹۹ نشان می‌دهد.

جدول ۴۸-۸: نرخ باروری اختصاصی و کلی شهرستان شهرکرد طی سال‌های ۱۳۹۵ تا ۱۳۹۹ به تفکیک مناطق شهری و روستایی

مناطق روستایی					مناطق شهری					گروه سنی مادر (سال)
۱۳۹۹	۱۳۹۸	۱۳۹۷	۱۳۹۶	۱۳۹۵	۱۳۹۹	۱۳۹۸	۱۳۹۷	۱۳۹۶	۱۳۹۵	
۲۲/۳۴	۳۲	۴۴/۳۶	۵۱/۶۴	۶۲/۰۸	۸/۰۴	۱۰/۰۳	۹/۴	۱۱/۲۵	۱۳/۵۸	۱۵ تا ۱۹
۱۲۵/۹	۱۴۸/۶۱	۱۸۰/۰۵	۱۷۹/۹۱	۲۰۲/۴۳	۴۶/۰۸	۵۰/۵۵	۵۷/۷۱	۶۰/۹۳	۶۷/۰۲	۲۰ تا ۲۴
۱۵۳/۹۲	۱۸۰/۲۶	۱۷۱/۱۶	۱۷۳/۶۲	۲۲۷/۶۸	۸۲/۹۲	۹۲/۱۷	۱۰۲/۴۳	۱۰۶/۵۸	۱۱۸/۹۹	۲۵ تا ۲۹
۱۳۷/۰۲	۱۷۷/۸۱	۱۵۶/۳	۱۴۵/۶۷	۱۶۲/۱۴	۷۳/۰۸	۸۰/۸	۸۶/۴۴	۹۶/۱۹	۱۰۱/۵	۳۰ تا ۳۴
۶۸/۷۶	۷۵/۱۵	۱۰۱/۶	۹۵/۷۷	۹۴/۳۱	۴۰/۲۱	۴۴/۲۷	۵۲/۱۱	۵۳/۸۱	۵۵/۰۸	۳۵ تا ۳۹
۲۴/۵۱	۲۹/۲۱	۲۶/۸۱	۳۳/۰۷	۲۹/۰۸	۱۱/۶۳	۱۲/۸۲	۱۵/۶۶	۱۵/۶۹	۱۵/۱۶	۴۰ تا ۴۴
۱/۰۸	۱/۱۴	۱/۲۲	۵/۰۴	۱/۳۷	۰/۹۶	۱/۶۸	۰/۹۲	۱/۶۸	۰/۷۸	۴۵ تا ۴۹
۲/۶۶۸	۳/۲۲۱	۳/۴۰۸	۳/۴۲۴	۳/۸۹۵	۱/۳۱۵	۱/۴۶۲	۱/۶۲۳	۱/۷۳۱	۱/۸۶۱	نرخ باروری کل

جدول ۴۹-۸: نرخ باروری اختصاصی و کلی شهرستان شهرکرد طی سال‌های ۱۳۹۵ تا ۱۳۹۹

شهرستان					گروه سنی مادر (سال)
۱۳۹۹	۱۳۹۸	۱۳۹۷	۱۳۹۶	۱۳۹۵	
۹/۳۲	۱۱/۸۹	۱۲/۲۳	۱۴/۳۱	۱۶/۸۹	۱۵ تا ۱۹
۵۱/۰۲	۵۶/۵۹	۶۵/۵۱	۶۹/۰۸	۷۷/۳۳	۲۰ تا ۲۴
۸۸/۵۹	۹۹/۶۹	۱۰۸/۳۱	۱۱۲/۲۲	۱۲۷/۸۸	۲۵ تا ۲۹
۷۸/۳۱	۸۸/۳۳	۹۱/۸۳	۱۰۰/۱۱	۱۰۶/۴۱	۳۰ تا ۳۴
۴۲/۴۳	۴۶/۷۱	۵۶/۰۸	۵۷/۰۸	۵۸/۱۸	۳۵ تا ۳۹
۱۲/۶۵	۱۴/۱۵	۱۶/۵۸	۱۷/۱۴	۱۶/۳۱	۴۰ تا ۴۴
۰/۹۷	۱/۶۴	۰/۹۴	۱/۹۴	۰/۸۲	۴۵ تا ۴۹
۱/۴۱۶	۱/۵۹۵	۱/۷۵۷	۱/۸۵۹	۲/۰۱۹	نرخ باروری کل

میزان باروری اختصاصی در شهرستان شهرکرد طی سال‌های مورد بررسی در شکل ۸-۵۳ نمایش داده شده است.

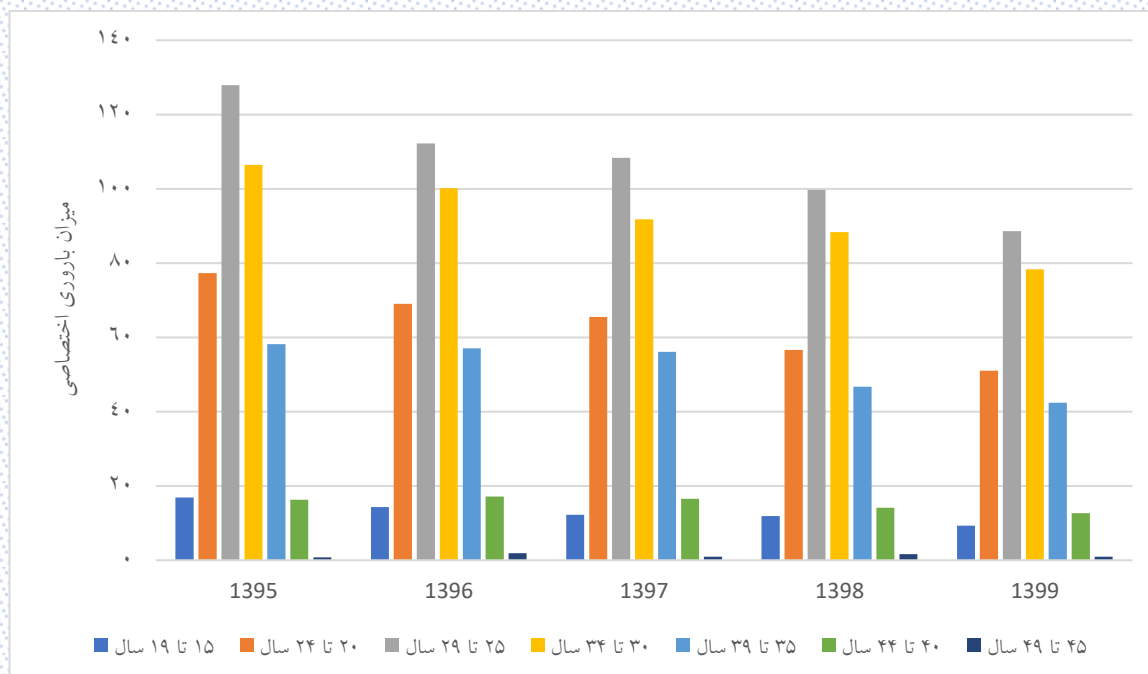

شکل ۸-۵۳: میزان باروری اختصاصی در شهرستان شهرکرد

مطابق شکل ۸-۵۳ بیشترین سهم باروری مربوط به زنان ۲۵ تا ۲۹ سال است. شکل ۸-۵۴ روند تغییرات نرخ باروری کل در شهرستان شهرکرد را نمایش می‌دهد.

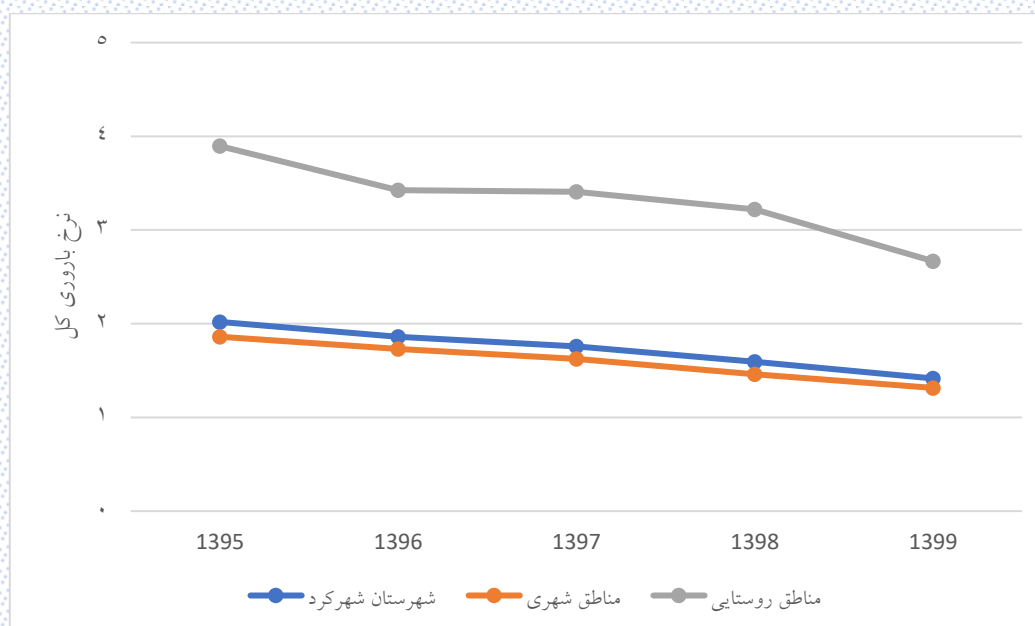

شکل ۸-۵۴: روند تغییرات نرخ باروری کل در شهرستان شهرکرد

میزان باروری کلی تعداد کل فرزندان است که به طور متوسط یک زن در طول دوران باروری خود در یک جامعه به دنیا می آورد. این شاخص در شهرستان شهرکرد از سال ۱۳۹۵ تاکنون روند کاهشی داشته است و از سال ۱۳۹۶ به بعد زیر سطح جانشینی (۲/۱) قرار گرفته است. با توجه به بند اول سیاست‌های جمعیتی ابلاغی مقام معظم رهبری مبنی بر پویایی، بالندگی و جوانی جمعیت و افزایش نرخ باروری کلی به سطح جانشینی و اعلام سطح جانشینی در کشور به ۲/۱ لازم است سیاست‌هایی جهت افزایش نرخ باروری اندیشیده شود.

### ۸-۱۵-۵- نسبت جنسی در بدو تولد در شهرستان شهرکرد

نسبت موالید پسر به موالید دختر نسبت جنسی در بدو تولد نامیده می‌شود. معمولاً در هنگام تولد، نسبت موالید پسر به دختر مساوی ۱/۰۵ است. به این عبارت که در مقابل ۱۰۰ تولد دختر، ۱۰۵ تولد پسر وقوع می‌یابد. لیکن نسبت موالید دو جنس همیشه مساوی ۱/۰۵ نیست و تفاوت‌هایی در زمان و مکان از این لحاظ به چشم می‌خورد. در کنار شاخص نسبت جنسی در بدو تولد، معمولاً نسبت دخترزایی و نسبت پسرزایی نیز محاسبه می‌شود که طبق قاعده احتمال، جمع این دو نسبت برابر یک است و بنابراین محاسبه یکی از آن‌ها کافی است. جدول ۸-۵۰ و جدول ۸-۵۱ به ترتیب نسبت جنسی در بدو تولد و نسبت دخترزایی در شهرستان شهرکرد را نشان می‌دهند.

جدول ۸-۵۰: نسبت جنسی در بدو تولد شهرستان شهرکرد به تفکیک مناطق شهری و روستایی

	۱۴۰۴	۱۴۰۳	۱۴۰۲	۱۴۰۱	۱۴۰۰	۱۳۹۹	۱۳۹۸	۱۳۹۷	۱۳۹۶	۱۳۹۵
مناطق شهری	۱۰۳/۵۵	۱۰۴/۸۴	۱۰۳/۱۲	۱۰۵/۳۹	۱۰۲/۰۹	۱۰۶/۷۸	۱۱۰/۰۵	۱۰۳/۱۳	۱۱۶/۵۳	۱۰۴/۷۲
مناطق روستایی	۱۰۴/۶۴	۱۰۳/۲۴	۱۰۴/۶۷	۱۰۲/۸	۱۰۶/۶۷	۱۰۰/۳۴	۱۰۲/۵۱	۹۶/۶۸	۱۰۴/۴۴	۱۰۸/۱۴
شهرستان	۱۰۳/۷۲	۱۰۴/۵۹	۱۰۳/۳۵	۱۰۵	۱۰۲/۷۳	۱۰۵/۸۴	۱۰۸/۸۵	۱۰۲/۱۷	۱۱۴/۷۷	۱۰۵/۲۲

جدول ۸-۵۱: نسبت دخترزایی شهرستان شهرکرد به تفکیک مناطق شهری و روستایی

	۱۴۰۴	۱۴۰۳	۱۴۰۲	۱۴۰۱	۱۴۰۰	۱۳۹۹	۱۳۹۸	۱۳۹۷	۱۳۹۶	۱۳۹۵
مناطق شهری	۰/۴۹	۰/۴۹	۰/۴۹	۰/۴۹	۰/۴۹	۰/۴۸	۰/۴۸	۰/۴۹	۰/۴۶	۰/۴۹
مناطق روستایی	۰/۴۹	۰/۴۹	۰/۴۹	۰/۴۹	۰/۴۸	۰/۵	۰/۴۹	۰/۵۱	۰/۴۹	۰/۴۸
شهرستان	۰/۴۹	۰/۴۹	۰/۴۹	۰/۴۹	۰/۴۹	۰/۴۹	۰/۴۸	۰/۴۹	۰/۴۷	۰/۴۹

## ۱۶-۸- تجدید نسل و جایگزینی در شهرستان شهرکرد

میزان تجدید نسل عبارت است از رابطه بین تعداد یک نسل و تعداد فرزندان که از این نسل زاییده می‌شوند و یا به عبارت دیگر مطالعه این مطلب که قابلیت جانشینی نسل‌ها به چه میزانی است؟ بنابراین با محاسبه میزان تجدید نسل می‌توان گفت که چه تعداد دخترانی جانشین مادران خود خواهند شد. میزان تجدید نسل را می‌توان در دو حالت زیر محاسبه کرد: (الف) میزان تجدید نسل ناخالص (ب) میزان تجدید نسل خالص

### ۱۶-۸-۱- میزان تجدید نسل ناخالص در شهرستان شهرکرد

این شاخص تعداد دختران زنده متولد شده‌ای را نشان می‌دهد که یک نسل فرضی هزار نفری از زنان (بدون احتساب مرگ‌ومیر آنان) در طول دوره باروری خود به دنیا می‌آورند. هرگاه عدد به دست آمده را بر هزار تقسیم کنیم تعداد دختران یک زن به دست خواهد آمد. در محاسبه این میزان فرض بر این است که از سن ۱۵ تا ۴۹ سالگی مرگ‌ومیر نسل زنان تحت مطالعه برابر صفر است. در جدول زیر میزان تجدید نسل ناخالص برای شهرستان شهرکرد آورده شده است.

جدول ۸-۵۲: میزان تجدید نسل ناخالص شهرستان شهرکرد

۱۳۹۹	۱۳۹۸	۱۳۹۷	۱۳۹۶	۱۳۹۵	
۰/۶۳۱۲	۰/۷۰۱۷۶	۰/۷۹۵۲۷	۰/۷۹۶۲۶	۰/۹۱۱۸۹	مناطق شهری
۱/۳۳۴	۱/۵۷۸۲۹	۱/۷۳۸۰۸	۱/۶۷۷۷۶	۱/۸۶۹۶	مناطق روستایی
۰/۶۹۳۸۴	۰/۷۶۵۶	۰/۸۶۰۹۳	۰/۸۷۳۷۳	۰/۹۸۹۳۱	شهرستان شهرکرد

### ۱۶-۸-۲- میزان تجدید نسل خالص در شهرستان شهرکرد

این شاخص نیز عیناً همانند میزان تجدید نسل ناخالص محاسبه می‌شود با این تفاوت که مرگ‌ومیر زنان مورد بحث به حساب می‌آید. میزان تجدید نسل خالص برای شهرستان شهرکرد در جدول ۸-۵۳ آورده شده است.

جدول ۸-۵۳: میزان تجدید نسل خالص شهرستان شهرکرد

۱۳۹۹	۱۳۹۸	۱۳۹۷	۱۳۹۶	۱۳۹۵	
۰/۶۰۹	۰/۶۸۶	۰/۷۷۴	۰/۷۷۴	۰/۸۸۳	مناطق شهری
۱/۱۳۹	۱/۳۵۶	۱/۴۸۴	۱/۴۸۳	۱/۶۷۴	مناطق روستایی
۰/۶۶۲	۰/۷۴۱	۰/۸۲۹	۰/۸۴۳	۰/۹۵۲	شهرستان شهرکرد



### ۸-۱۶-۲- سطح جایگزینی در شهرستان شهرکرد

از مسائل دیگری که در زمینه تجدید نسل می توان مطرح کرد سطح جایگزینی تجدید نسل است. به عبارت دیگر اگر زنان یک نسل فقط تعدادی دختر را به دنیا آورند که جانشین آنان شوند سطح جایگزینی برابر با میزان تولیدمثل یک دختر می شود؛ یعنی اگر یک زن فقط یک دختر از خود بر جای گذارد و یک زوج فقط معادل خود در نسل بعد جایگزین کند، میزان باروری را جایگزینی گویند و اگر این میزان دوام یابد به رشد جمعیتی معادل صفر و جمعیت متوقف، منجر خواهد شد. برای محاسبه تجدید نسل از میزان خالص تجدید نسل استفاده می شود. در این مورد سه حالت ممکن است به وجود آید:

- حالت اول وقتی است که میزان تجدید نسل خالص از عدد یک بزرگتر باشد در این صورت گفته می شود که تجدید نسل صورت می گیرد و حتی تعداد دختران از مادران بیشتر است
  - حالت دوم وقتی است که میزان تجدید نسل خالص مساوی با یک است که در این صورت تجدید نسل به طور کاملاً برابر انجام می گیرد.
  - حالت سوم وقتی است که میزان تجدید نسل خالص از عدد یک کمتر باشد که تعداد دختران از تعداد مادران کمتر است و تجدید نسل صورت نمی گیرد بلکه به تدریج کاهش می یابد.
- با توجه به جدول ۵۳-۸ سطح جایگزینی در مناطق روستایی بزرگتر از یک و در مناطق شهری کوچکتر از یک است؛ بنابراین در مناطق شهری شهرستان شهرکرد تجدید نسل صورت نمی گیرد.

## ۱۷-۸- توزیع سنی مادران در شهرستان شهرکرد

از آنجاکه در این مطالعه، سنین منفرد مادران در دسترس نبود، محاسبه میانگین و میانه سن مادران نیز امکان پذیر نبود؛ اما این آمار توسط اداره ثبت احوال ارائه شده و به شرح جدول زیر است. لازم به ذکر است جدول ۵۴-۸ میانگین سنی مادران به طور کلی است به عبارت دیگر الزاماً اولین فرزندآوری نبوده است.

جدول ۵۴-۸: میانگین سنی مادران شهرستان شهرکرد

۱۳۹۹	۱۳۹۸	۱۳۹۷	۱۳۹۶	۱۳۹۵	
۳۰/۶۴	۳۰/۴۷	۳۰/۴۱	۳۰/۲۱	۲۹/۸۶	مناطق شهری
۳۰/۲۴	۲۹/۹۸	۲۹/۷۳	۲۹/۵۱	۲۸/۸۳	مناطق روستایی
۳۰/۵۸	۳۰/۴	۳۰/۳۱	۳۰/۱۱	۲۹/۷۱	شهرستان شهرکرد

اطلاعات سنی مادران در تولد اولین فرزند از سامانه سیپ استان استخراج شد. بر اساس این داده‌ها، میانه سنی مادران در تولد اولین فرزند استخراج شد. نتایج در جدول ۵۵-۸ آورده شده است.

جدول ۵۵-۸: میانه سنی مادران شهرستان شهرکرد در تولد اولین فرزند

۱۳۹۹	۱۳۹۸	۱۳۹۷	۱۳۹۶	۱۳۹۵	
۲۸/۳۳	۳۰/۶۲	۲۸/۵	۲۸/۵۲	۲۹/۵	مناطق شهری
۲۸/۵۲	۲۹/۶۶	۲۷	۲۳/۷۵	۳۰/۵۱	مناطق روستایی
۲۸/۳۵	۳۰/۵	۲۸/۲۸	۲۸/۳۶	۲۹/۵۸	شهرستان شهرکرد

از آنجا که توزیع سن مادران در تولد اولین فرزند ممکن است تحت عوامل مختلفی نظیر نرخ باروری، سن ازدواج، روند تحصیلات، میزان ناباروری، اشتغال زنان و ... قرار بگیرد و این اطلاعات موجود نبود، هیچ مدل آماری قابل قبولی برای پیش‌بینی روند توزیع سنی زنان و در نتیجه میانه سنی زنان در تولد اولین فرزند، نمی‌توان برآزش داد. همچنین تعداد داده‌ها برای برآزش توزیع‌های تجربی یا روش‌های درونیابی کافی نیست. از طرفی مطابق جدول ۳-۵۴ میانه سنی مادران در سال‌های ۱۳۹۵ تا ۱۳۹۹ روند نزولی یا صعودی ثابتی نداشته که بتوان ادامه روند آن را بر مبنای حدسیات استوار ساخت. بنابراین از برآورد میانه سنی مادران در سال‌های ۱۴۰۰ تا ۱۴۰۴ صرف نظر شد.

## ۱۸-۸- میزان تک‌فرزندی و بی‌فرزندی در شهرستان شهرکرد

در این مطالعه منظور از تک‌فرزندی و بی‌فرزندی، تعداد زنان ۱۵ تا ۴۹ ساله تک‌فرزند (بدون فرزند) در هر ۱۰۰۰ زن دارای همسر در همان گروه سنی است. این اطلاعات فقط برای خانوارهایی که در آن‌ها زنان در سن باروری بودند موجود بود. آمار و میزان‌های استخراج شده در جدول زیر آورده شده است.

جدول ۵۶-۸: میزان‌های بی‌فرزندی و تک‌فرزندی در شهرستان شهرکرد

سال	جمعیت زنان متاهل ۱۵ تا ۴۹ ساله	جمعیت زنان تک فرزند ۱۵ تا ۴۹ ساله	جمعیت زنان بدون فرزند ۱۵ تا ۴۹ ساله	میزان تک‌فرزندی	میزان بی‌فرزندی
۱۳۹۵	۴۹۶۶۵	۳۷۳۹	۳۵۴۶	۷۵/۲۸	۷۱/۴
۱۳۹۶	۵۲۷۸۳	۴۳۲۱	۳۶۴۴	۸۱/۸۶	۶۹/۰۴
۱۳۹۷	۵۶۰۸۹	۸۵۴۲	۴۷۷۳	۱۵۲/۲۹	۸۵/۱
۱۳۹۸	۵۷۵۸۸	۶۸۶۹	۵۴۷۴	۱۱۹/۲۸	۹۵/۰۵
۱۳۹۹	۵۶۸۴۱	۲۷۹۳	۱۳۳۷۳	۴۹/۱۴	۲۳۵/۲۷
۱۳۹۵	۴۵۱۰۷	۳۲۲۲	۳۲۳۶	۷۱/۴۳	۷۱/۷۴
۱۳۹۶	۴۷۷۰۲	۳۹۸۸	۳۱۷۰	۸۳/۶	۶۶/۴۵
۱۳۹۷	۵۱۰۶۶	۶۴۷۱	۴۲۲۶	۱۲۶/۷۲	۸۲/۷۶
۱۳۹۸	۵۲۵۹۳	۶۳۷۴	۵۱۳۰	۱۲۱/۱۹	۹۷/۵۴
۱۳۹۹	۵۲۰۲۲	۲۵۲۲	۱۲۳۸۰	۴۸/۴۸	۲۳۷/۹۸
۱۳۹۵	۴۵۵۸	۵۱۷	۳۱۰	۱۱۳/۴۳	۶۸/۰۱
۱۳۹۶	۵۰۸۱	۳۳۳	۴۷۴	۶۵/۵۴	۹۳/۲۹
۱۳۹۷	۵۰۲۳	۲۰۷۱	۵۴۷	۴۱۲/۳	۱۰۸/۹
۱۳۹۸	۴۹۹۵	۴۹۵	۳۴۴	۹۹/۱	۶۸/۸۷
۱۳۹۹	۴۸۱۹	۲۷۱	۹۹۳	۵۶/۲۴	۲۰۶/۰۶

مطابق جدول ۵۶-۸ میزان بدون فرزند یک سیر صعودی را طی می‌کند. این روند در شکل ۵۵-۸ نمایش داده شده است.

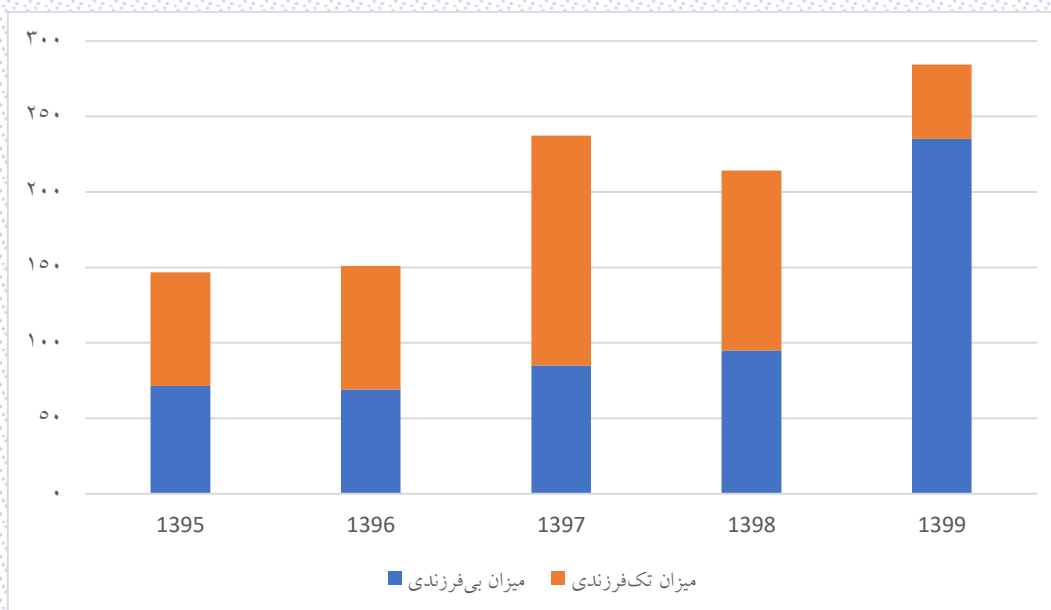

شکل ۵۵-۸: روند تغییرات میزان‌های تک‌فرزندی و بدون فرزندگی در شهرستان شهرکرد

از آنجا که هیچ فرمول جمعیت‌شناختی برای برآورد میزان‌های تک‌فرزندی و بی‌فرزندگی برای سال‌های ۱۴۰۰ تا ۱۴۰۴ وجود نداشت و همچنین داده‌های کافی به‌منظور مدل‌سازی در اختیار نبود، امکان برآورد این دو شاخص برای سال‌های مذکور وجود ندارد. بنابراین تنها می‌توان گفت در سال‌های مورد بررسی میانگین میزان تک‌فرزندی و بی‌فرزندگی برای سال‌های ۱۳۹۵ تا ۱۳۹۹ به‌صورت زیر بوده است:

- در شهرستان شهرکرد برای سال‌های ۱۳۹۵ تا ۱۳۹۹، میانگین میزان تک‌فرزندگی برابر  $16/167 \pm$  و میانگین میزان بی‌فرزندگی برابر  $28/069 \pm$  بوده است.
- در مناطق شهری شهرستان شهرکرد برای سال‌های ۱۳۹۵ تا ۱۳۹۹، میانگین میزان تک‌فرزندگی برابر  $13/312 \pm$  و میانگین میزان بی‌فرزندگی برابر  $28/725 \pm$  بوده است.
- در مناطق روستایی شهرستان شهرکرد برای سال‌های ۱۳۹۵ تا ۱۳۹۹، میانگین میزان تک‌فرزندگی برابر  $59/549 \pm$  و میانگین میزان بی‌فرزندگی برابر  $22/767 \pm$  بوده است.

بنابراین اگر متغیرهای تاثیرگذار بر فرزندآوری مانند میزان ازدواج، میزان طلاق، سن ازدواج، شرایط اقتصادی و غیره ثابت بماند، می‌توان امیدوار بود میانگین میزان‌های تک‌فرزندگی و بی‌فرزندگی در سال‌های ۱۴۰۰ تا ۱۴۰۴ در محدوده ذکر شده در بالا، قرار گیرد.

## ۱۹-۸- درصد زنان در سن باروری در شهرستان شهرکرد

منظور از درصد زنان در سن باروری، درصد جمعیت زنان ۱۵ تا ۴۹ ساله در یک سال است. درصد زنان در سن باروری در جدول ۸-۵۷ آورده شده است.

جدول ۸-۵۷. درصد زنان در سنین باروری در شهرستان شهرکرد

۱۴۰۴	۱۴۰۳	۱۴۰۲	۱۴۰۱	۱۴۰۰	۱۳۹۹	۱۳۹۸	۱۳۹۷	۱۳۹۶	۱۳۹۵	
۵۵/۳۸	۵۵/۸۴	۵۶/۳۱	۵۶/۷۵	۵۷/۲۷	۵۷/۷۴	۵۸/۱	۵۸/۶۱	۵۹/۲۶	۵۹/۸۳	شهرستان شهرکرد
۵۵/۹۶	۵۶/۴	۵۶/۸۵	۵۷/۲۸	۵۷/۷۹	۵۸/۲۹	۵۸/۶۸	۵۹/۲	۵۹/۸۵	۶۰/۴۱	مناطق شهری
۴۹/۳۷	۵۰/۰۶	۵۰/۶۷	۵۱/۲۴	۵۱/۸۴	۵۲	۵۱/۹۹	۵۲/۴۱	۵۳/۱۶	۵۳/۷۸	مناطق روستایی

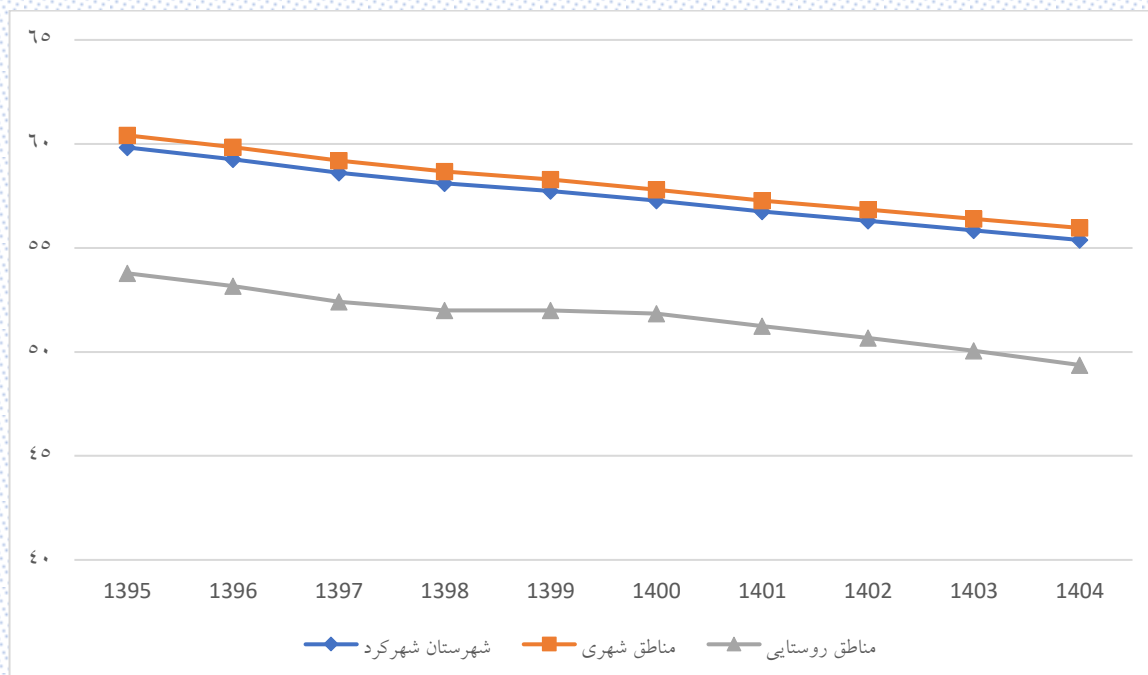

شکل ۸-۵۶: درصد زنان در سنین باروری در شهرستان شهرکرد

## ۲۰-۸- میزان ناباروری در شهرستان شهرکرد

منظور از میزان ناباروری، درصد تعداد زوجین نابارور به تعداد کل زوجین در سن باروری است. جدول ۸-۵۸ میزان‌های ناباروری اولیه و ثانویه را نشان می‌دهد.

جدول ۸-۵۸. میزان ناباروری در شهرستان شهرکرد

مناطق روستایی		مناطق شهری		شهرستان		سال
میزان ناباروری ثانویه	میزان ناباروری اولیه	میزان ناباروری ثانویه	میزان ناباروری اولیه	میزان ناباروری ثانویه	میزان ناباروری اولیه	
۰/۵۰	۵/۷۷	۱/۴۷	۶/۱۷	۱/۳۸	۶/۱۳	۱۳۹۵
۱/۲۴	۵/۶۳	۱/۵۱	۶/۷۴	۱/۴۹	۶/۶۳	۱۳۹۶
۱/۳۷	۵/۰۰	۱/۷۳	۵/۵۵	۱/۶۹	۵/۵۰	۱۳۹۷
۱/۴۶	۶/۴۷	۱/۶۹	۷/۲۹	۱/۶۷	۷/۲۲	۱۳۹۸
۱/۵۶	۷/۶۶	۱/۸۹	۷/۶۰	۱/۸۶	۷/۶۱	۱۳۹۹

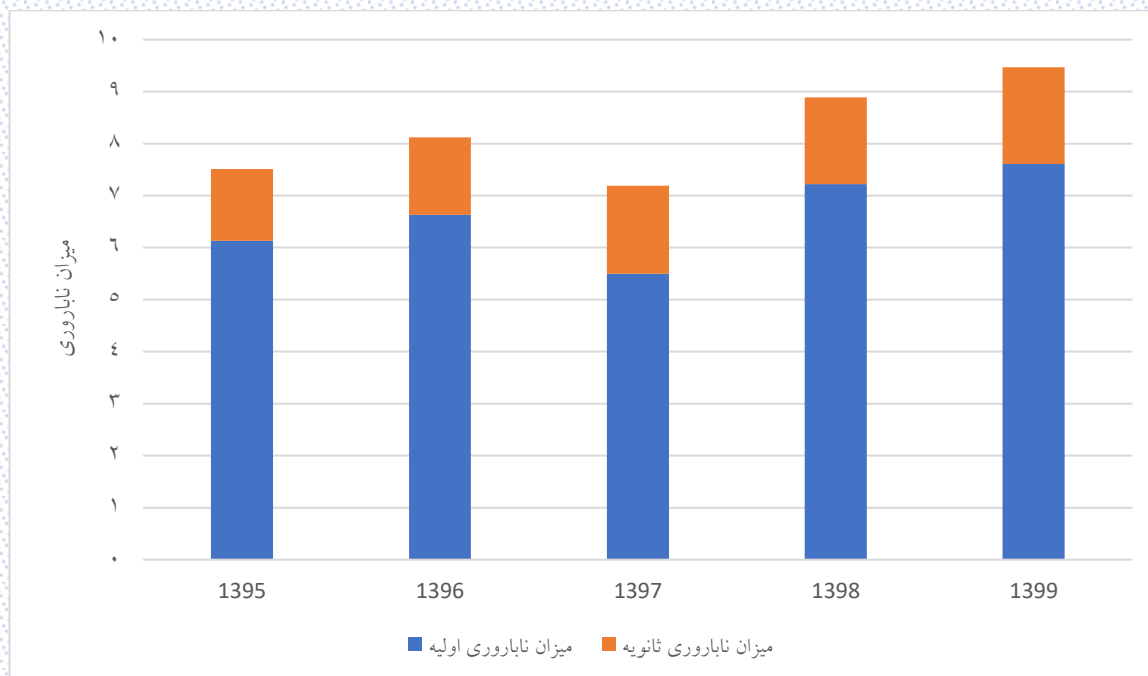

شکل ۸-۵۷: میزان ناباروری در شهرستان شهرکرد

## ۲۱-۸- روند طلاق و ازدواج در شهرستان شهرکرد

### ۲۱-۸-۱- میانگین سن ازدواج و طلاق در شهرستان شهرکرد

به منظور بررسی بررسی سن ازدواج و سن طلاق یکی از بهترین معیارها در نظر گرفتن میانگین سنی در این دو رویداد است. جدول ۸-۵۹ میانگین سن ازدواج در شهرستان شهرکرد را نشان می‌دهد.

جدول ۸-۵۹ میانگین سن ازدواج در شهرستان شهرکرد

سال	میانگین سن ازدواج در حالت کلی						میانگین سن در اولین ازدواج					
	شهرستان		مناطق شهری		مناطق روستایی		شهرستان		مناطق شهری		مناطق روستایی	
	زوج	زوجه	زوج	زوجه	زوج	زوجه	زوج	زوجه	زوج	زوجه	زوج	زوجه
۱۳۹۵	۲۹/۹۸	۲۵/۴۵	۳۰/۰۷	۲۵/۵۸	۲۹/۰۶	۲۴/۰۷	۲۸/۵۹	۲۴/۷۹	۲۸/۶۴	۲۴/۹۰	۲۸/۱۲	۲۳/۶۹
۱۳۹۶	۳۰/۰۷	۲۵/۵۵	۳۰/۰۷	۲۵/۵۷	۳۰/۱۴	۲۵/۲۷	۲۸/۴۹	۲۴/۶۹	۲۸/۵۲	۲۴/۷۱	۲۸/۰۳	۲۴/۳۴
۱۳۹۷	۳۰/۵۲	۲۵/۸۷	۳۰/۵۶	۲۵/۹۳	۳۰/۰۸	۲۵/۳۱	۲۸/۷۸	۲۴/۹۷	۲۸/۷۹	۲۵/۰۲	۲۸/۶۸	۲۵/۴۶
۱۳۹۸	۳۱/۵۸	۲۶/۷۵	۳۱/۶۴	۲۶/۸۳	۳۰/۹۶	۲۵/۸۴	۲۹/۲۷	۲۵/۴۵	۲۹/۳۴	۲۵/۵۱	۲۸/۵۸	۲۴/۷۹
۱۳۹۹	۳۱/۶۰	۲۶/۶۷	۳۱/۷۷	۲۶/۸۷	۳۰/۲۰	۲۵	۲۹/۳۳	۲۵/۴۶	۲۹/۳۵	۲۵/۶۲	۲۹/۱۷	۲۴/۲۱

مطابق با جدول ۸-۵۹ میانگین سن در اولین ازدواج هم برای زنان و هم برای مردان روند صعودی دارد به طوری که برای مردان از ۲۸/۵۹ در سال ۱۳۹۵ به ۲۹/۳۳ در سال ۱۳۹۹ و برای زنان از ۲۴/۷۹ در سال ۱۳۹۵ به ۲۵/۴۶ در سال ۱۳۹۹ رسیده است. جدول ۸-۶۰ میانگین سن طلاق در شهرستان شهرکرد را نشان می‌دهد.

جدول ۸-۶۰ میانگین سن طلاق در شهرستان شهرکرد

سال	شهرستان		مناطق شهری		مناطق روستایی	
	زوج	زوجه	زوج	زوجه	زوج	زوجه
۱۳۹۵	۳۶/۰۴	۳۱/۰۲	۳۵/۹۹	۳۱/۰۴	۳۶/۷۱	۳۰/۷۴
۱۳۹۶	۳۷/۱۵	۳۲/۴۷	۳۷/۲۰	۳۲/۵۴	۳۲/۷۲	۲۷/۲۵
۱۳۹۷	۳۸/۹۶	۳۳/۷۰	۳۸/۹۳	۳۳/۷۰	۴۰/۵۲	۳۳/۸۸
۱۳۹۸	۳۹/۰۲	۳۳/۷۸	۳۸/۹۸	۳۳/۶۹	۴۰/۴۷	۳۷/۰۷
۱۳۹۹	۳۸/۵۰	۳۳/۳۹	۳۸/۵۶	۳۳/۳۵	۳۷/۴۳	۳۴/۲۴

### ۸-۲۱-۲- نرخ طلاق و ازدواج در شهرستان شهرکرد

نرخ ناخالص طلاق، نسبت طلاق‌های یک جامعه به جمعیت آن در میانه سال به هزار نفر را نشان می‌دهد. نرخ خالص طلاق نیز مفهومی مشابه دارد جز آنکه به جای کل جمعیت، جمعیت بالای ۱۵ سال را در نظر می‌گیرد. نرخ خالص و ناخالص طلاق در جدول زیر آورده شده است.

جدول ۶۱-۸. نرخ ناخالص و خالص طلاق در شهرستان شهرکرد

سال	شهرستان			مناطق شهری			مناطق روستایی		
	تعداد طلاق‌ها	نرخ خالص طلاق	نرخ ناخالص طلاق	تعداد طلاق‌ها	نرخ خالص طلاق	نرخ ناخالص طلاق	تعداد طلاق‌ها	نرخ خالص طلاق	نرخ ناخالص طلاق
۱۳۹۵	۶۳۶	۲/۶	۲/۰۱۳	۵۹۳	۲/۶۵۱	۲/۰۵۸	۴۳	۲/۰۴۸	۱/۵۴۸
۱۳۹۶	۶۲۰	۲/۵۰۸	۱/۹۳۷	۶۱۲	۲/۷۰۵	۲/۰۹۷	۸	۰/۳۸۳	۰/۲۸۴
۱۳۹۷	۶۰۶	۲/۴۲۷	۱/۸۷۳	۵۹۴	۲/۵۹۶	۲/۰۱۲	۱۲	۰/۵۷۶	۰/۴۲۲
۱۳۹۸	۵۵۰	۲/۱۷۶	۱/۶۸۴	۵۳۵	۲/۳۱۱	۱/۷۹۵	۱۵	۰/۷۲۴	۰/۵۲۴
۱۳۹۹	۵۲۷	۲/۰۷۱	۱/۶۰۳	۵۰۱	۲/۱۴۲	۱/۶۶۹	۲۶	۱/۲۶۱	۰/۹۰۶

مطابق جدول ۶۱-۸ نرخ (خالص/ناخالص) طلاق در سال شهرستان شهرکرد روند نزولی داشته است. نرخ‌های ازدواج نیز مفهومی مشابه نرخ طلاق دارند. نرخ خالص و ناخالص ازدواج در جدول ۶۲-۸ آورده شده است.

جدول ۶۲-۸. نرخ ناخالص و خالص ازدواج در شهرستان شهرکرد

سال	شهرستان			مناطق شهری			مناطق روستایی		
	تعداد ازدواج	نرخ خالص ازدواج	نرخ ناخالص ازدواج	تعداد ازدواج	نرخ خالص ازدواج	نرخ ناخالص ازدواج	تعداد ازدواج	نرخ خالص ازدواج	نرخ ناخالص ازدواج
۱۳۹۵	۲۷۵۱	۱۱/۲۴۵	۸/۷۰۶	۲۵۰۹	۸/۹۱۶	۸/۷۰۶	۲۴۲	۱۱/۵۲۷	۸/۷۱۲
۱۳۹۶	۲۴۷۱	۹/۹۹۷	۷/۷۲۱	۲۳۲۹	۸/۱۸۱	۷/۹۷۹	۱۴۲	۶/۷۹	۵/۰۴۵
۱۳۹۷	۲۱۱۷	۸/۴۷۸	۶/۵۴۱	۱۹۳۳	۶/۷۲	۶/۵۴۸	۱۸۴	۸/۸۲۷	۶/۴۷۵
۱۳۹۸	۲۰۰۶	۷/۹۳۷	۶/۱۴۱	۱۸۳۸	۶/۳۳۵	۶/۱۶۷	۱۶۸	۸/۱۰۳	۵/۸۶۹
۱۳۹۹	۲۰۴۵	۸/۰۳۷	۶/۲۱۹	۱۸۲۵	۶/۲۵	۶/۰۸۱	۲۲۰	۱۰/۶۷۱	۷/۶۶۴

مطابق جدول ۶۲-۸ نرخ (خالص/ناخالص) ازدواج در سال شهرستان شهرکرد روند نزولی داشته است.



### ۸-۲۱-۳- نسبت طلاق به ازدواج در شهرستان شهرکرد

شاخص دیگری که در مطالعه وضعیت ازدواج و طلاق مورد استفاده قرار می‌گیرد نسبت طلاق به ازدواج است و نماینده‌ای از موقعیت تشکیل خانواده و استحکام زندگی زناشویی و مقاومت آن در مقابل مشکلات و مسائل تهدیدکننده رابطه نکاحی زن و مرد است. این شاخص نشان می‌دهد در یک سال به ازای هر یک صد مورد پدیده ازدواج چند مورد طلاق روی داده است. این شاخص برای شهرستان شهرکرد در جدول زیر ارائه شده است.

جدول ۶۳-۸. نسبت ازدواج به طلاق در شهرستان شهرکرد

سال	شهرستان			مناطق شهری			مناطق روستایی		
	تعداد طلاق	تعداد ازدواج	نسبت طلاق به ازدواج	تعداد طلاق	تعداد ازدواج	نسبت طلاق به ازدواج	تعداد طلاق	تعداد ازدواج	نسبت طلاق به ازدواج
۱۳۹۵	۶۳۶	۲۷۵۱	۲۳/۱۲	۵۹۳	۲۵۰۹	۲۳/۶۳	۴۳	۲۴۲	۱۷/۷۷
۱۳۹۶	۶۲۰	۲۴۷۱	۲۵/۰۹	۶۱۲	۲۳۲۹	۲۶/۲۸	۸	۱۴۲	۵/۶۳
۱۳۹۷	۶۰۶	۲۱۱۷	۲۸/۶۳	۵۹۴	۱۹۳۳	۳۰/۷۳	۱۲	۱۸۴	۶/۵۲
۱۳۹۸	۵۵۰	۲۰۰۶	۲۷/۴۲	۵۳۵	۱۸۳۸	۲۹/۱۱	۱۵	۱۶۸	۸/۹۳
۱۳۹۹	۵۲۷	۲۰۴۵	۲۵/۷۷	۵۰۱	۱۸۲۵	۲۷/۴۵	۲۶	۲۲۰	۱۱/۸۲

نسبت طلاق به ازدواج در شکل زیر نمایش داده شده است.

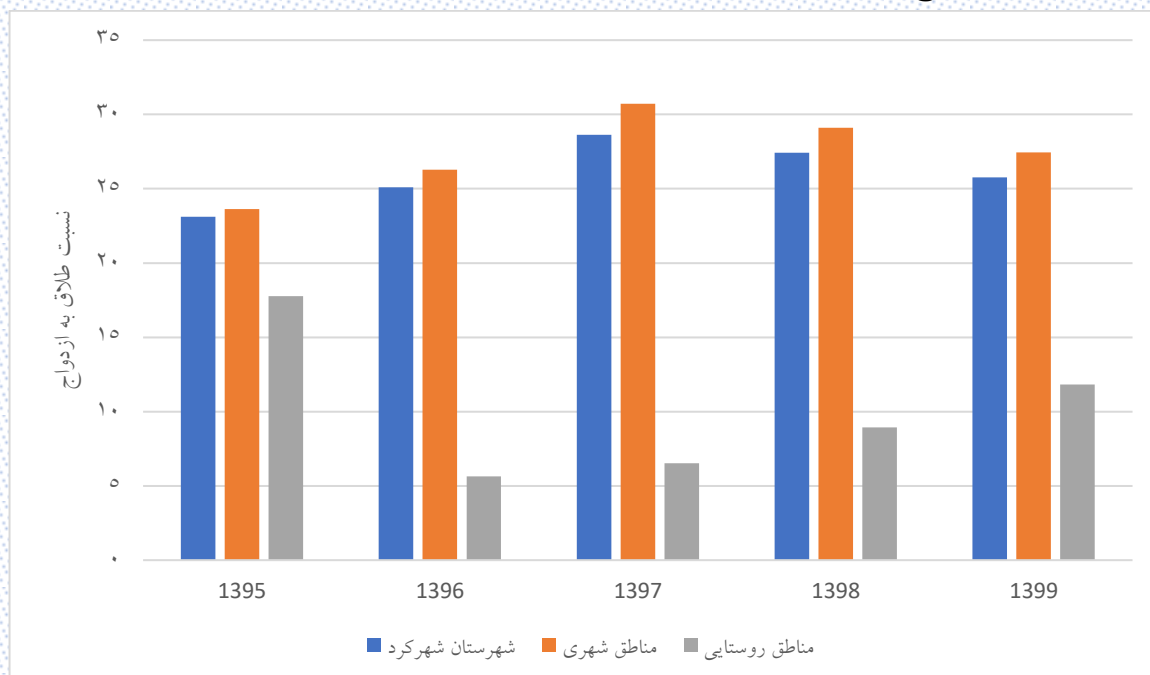

شکل ۵۸-۸: نسبت طلاق به ازدواج در شهرستان شهرکرد

## ۲۲-۸- بعد خانوار و تعداد خانوار در شهرستان شهرکرد

برای برآورد بعد خانوار از جمع نرخ باروری کل (بر اساس نرخ باروری عمومی) با عدد ۲ استفاده شد. نتایج در جدول ۸-۶۴ آورده شده است.

جدول ۸-۶۴: بعد خانوار در شهرستان شهرکرد

مناطق روستایی		مناطق شهری		شهرستان شهرکرد		
بعد خانوار	میزان باروری کل	بعد خانوار	میزان باروری کل	بعد خانوار	میزان باروری کل	
۶/۳۹	۴/۳۹	۴/۱۵	۲/۱۵	۴/۳۲	۲/۳۲	۱۳۹۵
۵/۷۲	۳/۷۲	۳/۹۸	۱/۹۸	۴/۱۱	۲/۱۱	۱۳۹۶
۵/۶۶	۳/۶۶	۳/۸۳	۱/۸۳	۳/۹۸	۱/۹۸	۱۳۹۷
۵/۴۴	۳/۴۴	۳/۶۲	۱/۶۲	۳/۷۶	۱/۷۶	۱۳۹۸
۴/۷۵	۲/۷۵	۳/۴۳	۱/۴۳	۳/۵۳	۱/۵۳	۱۳۹۹
۴/۶۳	۲/۶۳	۳/۳۷	۱/۳۷	۳/۴۷	۱/۴۷	۱۴۰۰
۵/۰۹	۳/۰۹	۳/۵	۱/۵	۳/۶۲	۱/۶۲	۱۴۰۱
۵/۱۱	۳/۱۱	۳/۴۸	۱/۴۸	۳/۶۱	۱/۶۱	۱۴۰۲
۴/۹۸	۲/۹۸	۳/۴۲	۱/۴۲	۳/۵۵	۱/۵۵	۱۴۰۳
۴/۹۴	۲/۹۴	۳/۳۹	۱/۳۹	۳/۵۲	۱/۵۲	۱۴۰۴

مطابق با جدول ۸-۶۴ بعد خانوار در سال ۱۴۰۴ در شهرستان شهرکرد به ۳/۵۲ می‌رسد. به منظور محاسبه تعداد خانوارها از باروری کل به تفکیک شهری و روستایی استفاده شد. به این ترتیب که در مناطق شهری و مناطق روستایی، جمعیت بر بعد خانوار تقسیم شد. تعداد خانوارها در شهرستان شهرکرد از جمع خانوارهای شهری و روستایی به دست آمد. جدول ۸-۶۵ تعداد خانوارها به تفکیک شهری و روستایی را نشان می‌دهد.

جدول ۸-۶۵: برآورد تعداد خانوارها در شهرستان شهرکرد

۱۴۰۴	۱۴۰۳	۱۴۰۲	۱۴۰۱	۱۴۰۰	۱۳۹۹	۱۳۹۸	۱۳۹۷	۱۳۹۶	۱۳۹۵	
۹۷۲۹۳	۹۵۸۶۷	۹۳۵۵۰	۹۲۴۰۸	۹۵۷۱۲	۹۳۵۳۶	۸۷۵۹۳	۸۲۰۹۹	۷۸۲۶۴	۷۳۷۹۳	شهرستان شهرکرد
۹۱۲۹۴	۸۹۹۶۳	۸۷۸۴۵	۸۶۷۳۴	۸۹۵۱۵	۸۷۴۹۲	۸۲۳۳۱	۷۷۰۷۸	۷۳۳۴۴	۶۹۴۴۶	مناطق شهری
۵۹۹۹	۵۹۰۴	۵۷۰۵	۵۶۷۴	۶۱۹۷	۶۰۴۴	۵۲۶۲	۵۰۲۱	۴۹۲۰	۴۳۴۷	مناطق روستایی